Sjukhjälpsföreningen Norden
möter 3:e onsdagen i hvarje månad på Scott Memorial Hall.

Finansskr. J. A. Gustafson, 234 Logan Ave., Tel. Garry 117. Sjukkomiténs ordförande: Alexis Christensen, 350 Pacific Ave. (Room 7). Ph. Garry 4283.

STRINDBERG No. 259 V. O. of A.
Logen No. 259 Strindberg V. O. of A. möter 1:a och 3:e fredagen i hvarje månad å Scott Memorial Hall, kl. 8.15 e.m. — Sekreterare John E. Lidholm, 1004 Union Trust Bldg., Phone Main 2874.

Logen "Framtidens Hopp"
möter hvarje torsdag kl. 8.30 å Scott Memorial Hall, 218 Princess St. Nya medlemmar intagne vid hvarje möte. — Carl Wigert, 686 Jasper Ave.

SKANDINAVISKA SOCIALDEMOKRATISKA KLUBBEN I WINNIPEG
möter 1:a och 3:e söndagen hvarje månad kl. 3 e.m., å Scott Memorial Hall, hörnet af Princess & Rupert St. Politiskt inträsserade medlemmar vinna inträde.

WINNIPEG.

Manitoba Medical Association höll förliden vecka kongress här i staden.

Mr. A. E. Nelson företog en affärsresa till Förenta Staterna förliden fredag.

Bland besökande i Minaki förliden söndag märktes ingeniör Albert Erikson, mr. J. A. Gustafson och denna tidnings redaktör.

Anglican Synod of Rupert's land höll förliden vecka konferens här i staden. Öfver 200 delegater närvoro från omkring 110 församlingar.

Den första stenen i den nya parlamentsbygnaden lades i onsdags af byggmästar Thomas Kelly under lifliga bifallsyttringar från arbetarnas sida.

Västgöta Gille sammanträder i dag, onsdag, hos mr. A. Steelberg, 312 Ellen st., kl. 8.30 e. m. Ett kortare program, bestående af bl. a. några gluntar, kommer att utföras.

Under badning i Red river förliden dag drunknade negern George Henderson, som var skoputsare i Exchange hotel. Han greps af kramp, då han simmade.

Ögonblickligt dödad af ett C. P. R. tåg blef förliden dag Joe Hreczue, en 29 år gammal polack. Han var på väg till sitt arbete vid C. P. R. verkstäder, då olyckan skedde.

Bröllop. Mr. Lars Martinson och miss Emma Matson, båda från Village of Inwood, Man., sammanvigdes i lördags af pastor Carl Olson. S.C.T. lyckönskar.

Storken aflade i fredags besök hos mr. och mrs. Chas. Anderberg, 84 Nobel st., och aflämnade en duktig pojke. Moder och barn befinna sig väl. S.C.T. lyckönskar.

Mr. J. Gullberg från Minaki, Ont., besökte förliden vecka staden. Mr. Gullberg har en större handelsbod i Minaki, hvilken han ämnar ytterligare utvidga.

Elmwood Missionskyrka. Torsdag kl. 8 e. m. predikan och böneemöte. Söndag kl. 10 f.m. söndagsskola. Kl. 11 f.m. och 7 e.m. predikan af A. Alm. Kl. 4.30 e.m. ungdomsmöte. Hjärtligt välkomna!

Ett s. k. "neck tie party" afhöll logen Strindberg af Vasa Orden förliden fredag. Tillslutningen var god, och en massa halsdukar såldes. Efter försäljningen utfördes ett kortare program och tråddes dansen.

Notabelt besök. Sir Arthur Conan Doyle med fru anlände i måndags till Winnipeg och togo in på Fort Garry hotell. Redan samma kväll afreste den ryktbare författaren till Edmonton.

Skall förestå nytt hotell. Det uppgifves nu, att mr. F. W. Bergman, f. d. manager af G. T. och G. T. P. hotellsystem, skall blifva manager för det nya Olympia hotel. Mr. Bergman har en tid vistats i England, där han köpt möbler till det nya hotellet.

Dödsfall. Rev. dr. Jon Bjarnason, en synnerligen välkänd isländsk prästman, afled i onsdags i sitt hem, 118 Emily st., i en ålder af 69 år. Han hade varit sjuk en längre tid. Dr. Bjarnason har varit pastor för Första lutherska kyrkan sedan dess grundande år 1884.

Dödande vådaskott. Då Hugh Burke, 18 år gammal, i måndags skulle gå ned i källaren med ett gevär, som han alltid brukade förvara där, hakade och föll han med den påföljd, att ett skott gick af och träffade honom i hufvudet. Han afled ögonblickligen. Han var anställd i Canada Permanent Mortage Corporation.

En sons lyckliga födelse kunde mr och mrs Frans Olson i Elmwood förliden vecka glädja sig öfver. Moder och barn befinna sig väl. S. C. T. lyckönskar.

Frälsningsarmén, Logan ave. Torsdag kväll 8.15 sångmöte. Lördag kväll 8.15 samt sönd. f. m. kl. 11. Sönd e. m. kl. 3 hålles stort friluftsmöte i Elmwood, såvida vädret är vackert. Vid kvällens möte kl. 7.30 talar adj. Allen. Varen alla välkomna!

Pastor J. G. Dahlberg afreste i fredags till Förenta Staterna, där han ämnar stanna några veckor. I hans sällskap reste mrs. Lindqvist, pastor Lindquists i Kenora, Ont., fru. Mrs. Lindquist skall besöka släktingar där nere.

Vandaler. Icke mindre än sjuttio nysatta blomplantor bortstulos häromnatten från den nyanlagda planteringen vid Lyall corner. De hade uppryckts med rötterna. Man vet icke ännu, hvilka här farit fram som vandaler.

Dr. Moxness har i dessa dagar öppnat ett afdelningskontor på Sherburne st (no. 564) för dem, som icke ha tid att vid behof af tandläkarhjälp gå ned i staden. Kontoret är mycket elegant utstyrdt med de allra modärnaste möbler och instrument.

Guvernörerna af Texas, Oklahoma, Kansas, Nebraska, South och North Dakota väntas till Winnipeg i början af juli månad. De skola företaga en inspektionsresa öfver Meridian Road mellan Galveston, Texas, och Winnipeg.

Vaktombyte. Mr. E. Flink afgick nyligen som förman för denna tidnings tryckeri. Som hans eftträdare har anställts mr. A. Rehnberg, som förr arbetat här, men de senaste åren varit anställd vid engelska tryckerier i Portage la Prairie och Brandon, Man.

Frälsningsarmén här i staden höll i söndags ett talrikt besökt möte på Walker teater till minne af de frälsningssoldater, som omkommo vid olyckan med Empress of Ireland. Flere gripande tal höllos, bl. a. af mr. Jacobson, som talade å den skandinaviska frälsningsarméens vägnar. Musik och sång utfördes äfven.

Tål icke liberaler. En del farmare hafva hyrt ut hästar och vagnar samt arbetat vid Agricultural college i Fort Garry. Då Sir Rodmond Roblin härom dagen besökte platsen, fick han klart för sig, att flera af dessa farmare voro liberaler till sina politiska åsikter. Och följden blef den, att de, som kunde misstänkas arbeta för det liberala partiet, blefvo afskedade, äfven om de voro de bästa arbetarna.

Thomas H. Johnson nominerad. Det liberala konventet för Centre Winnipeg förliden måndag nominerade enhälligt Thomas H. Johnson till liberal kandidat för det kommande provinsvalet. En komité utsågs att öfvervåga, huruvida en andra kandidat

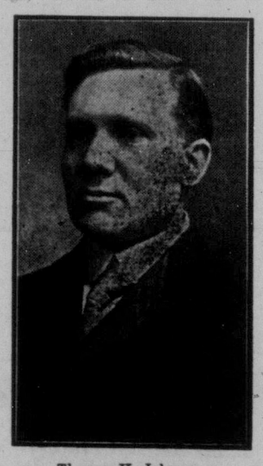

Thomas H. Johnson.

skulle nomineras. Mr. Johnson antog med tacksamhet nomineringen och höll ett längre anförande, hvari han afslöjade en del af Sir Rodmond Roblins bluffmetoder. Manitobas befolkning är trött på Sir Rodmond, det var kontentan af hans tal. Flera andra talare uppträdde. Mötet var synnerligen väl besökt och under hela kvällen synnerligen entusiastiskt, visande hvilken popularitet mr. Johnson åtnjuter.

Skand. Socialdemokratiska föreningen härstädes afhåller söndagen den 14:e juni kl. 3 e.m. friluftsmöte i City park. Deltagarna samlas vid södra änden af träbron öfver Assiniboine River. Ett rikhaltigt program af deklamationer och föreläsningar anordnas, bl. a. af J. V. Östman, P. Anderson och E. L. Holmgren m. fl. Alla välkomna! Tag västgående Deer Lodge spårvagn.

Skördad i unga år. Anna Emfrid Gunborg Wallman, en dotter till mr. och mrs. M. O. Wallman, 306 Ellen st., afled förliden måndag i difteri efter endast några dagars sjukdom. Hon var endast sju år och tre månader gammal. Den bortgångna sörjes närmast af föräldrar och syskon. Begrafningen ägde rum i går, och jordfästningen förrättades af pastor J.M. Florell. S. C. T. deltager i sorgen.

Öfvergifven hustru. Polischef Mepherson mottog i fredags bref från mrs. Helga Johnson från Seattle, Wash., hvari hon bad polischefen hjälpa henne att få tag i hennes man, Theger Johnson, alias John Johnson, som för 21 år sedan öfvergaf henne i Winnipeg. Mrs. Johnson säger, att hon vet att hennes man lefver. Hon uppgifver, att han är 44 år gammal, omkring 5 fot 10 tum lång samt har mörkt hår och mörka ögon. Mrs. Johnson säger, att hon behöfver hjälp för att uppfostra sina döttrar.

En norsk konservativ förening bildades förliden fredag här i staden. Till president valdes mr. J. E. Cleven. "Winnipeg Telegram" uppgaf, att femtio personer antecknade sig som medlemmar i den nya föreningen, men från tillförlitligt håll hafva vi hört, att endast aderton personer voro närvarande. Det förspörjes, att mr. Chas. Gustafson ämnar bilda en svensk konservativ förening, hvilket nog kommer att falla sig litet svårare. Välkommen i alla fall i det gröna!

Walker teater. Denna vecka visas på Walker teater bilder från kapten Scotts sydpolsfärd. Ingen borde försumma att i lefvande bilder se den tappre kaptenens och hans kamraters bedrifter. Matiné hvarje dag kl. 3 e. m. — "Shameen Dhu" uppföres nästa vecka på Walker teater med Chauncey Olcott i hufvudrollen. Detta är ett irländskt patriotiskt skådespel från 1775, skrifvet af Rida Johnson Young och iscensatt under ledning af Henry Miller. I stycket äro inflätade flere smekande vackra irländska sånger, hvilka väl tolkas af mr. Olcott, som besitter en tenor som få. Matinéer onsdag och lördag.

Pantages bjuder denna vecka på ett synnerligen inträssant program. Två af dessa nummer utfyllas af Charles J. Carter, den ryktbare modärne trollkarlen, som med sina tricks slagit en skeptisk värld med häpnad. Mr. Carter har en ovanlig förmåga att underhålla sin publik, och ännu har ingen lyckats afslöja, hvilka metoder han använder för att framställa sina konster. Mr. Carter är känd i så godt som hela den civiliserade världen, ty han har uppträdt på nästan alla större platser på jordklotet. Ingen borde försumma att se honom och skaffa sig en angenäm afton. Programmet för öfrigt är utmärkt.

Skand. baptistkyrkan. Församlingen löste i fredags en fråga, som länge förelegat till behandling. Den beslöt nämligen att höja upp kyrkan och lägga grundval under densamma samt när resurserna tillåta det inreda basement. Bygnadskomitén fick i uppdrag att verkställa beslutet. Komitén sammanträder nu om torsdag hos mr. och mrs. Rask, 281 Ellen st. — I söndags predikade pastor Sundström hemma. Dr. Whidden talade vid ungdomsmötet. Pastor Zettervall var i Teulon. — Mrs. Victor Carlson hemkom i lördags från Port Arthur. — Mr. Waldén och mr. V. Wiekberg ha blifvit valda till skaffare. — Ämnen nästa söndag: f.m. "Jesu reformprogram", e.m. "Unga mäns visioner".

Midsommar ha vi om två veckor, och denna de svenskes stora nationaldag kommer att höftidligen firas i Winnipeg eller rättare sagdt af Winnipegs svenskar i det natursköna Selkirk park. De flesta torde väl ha angenäma minnen från föreningen Nordens lyckade midsommarfäster förr om åren på samma plats, och di man nu vet, att Norden fått hjälp af alla de andra svenska föreningarna i staden, förstår man nog, att midsommarfästen i år kommer att blifva något non plus ultra. Ett rikhaltigt och omväxlande program, bestående af sång, musik, tal, deklamation, tabléer och lekar, kommer äfven i år att bjudas på. De bästa förmågor hafva engagerats för att fylla detta program. Stora täflingar i allehadnda idrott komma äfven att hållas, till hvilka en och hvar, gammal och ung, af båda könen, inträsserad inbjudes. Många värdefulle pris hafva skänkts till dessa täflingar. Förfriskningar tillhandahållas på platsen, och den, som så önskar, kan få taga sig en svängom. Tåg lämna North carbarn kl. 11 f.m. samt 1.30 och 2 e.m. Tåg återvända till Winnipeg kl. 6.20, 8.20 samt 10.20 e.m. Alla, som möjligen kunna, böra taga 11-tåget ut till parken, ty då finnes bättre utrymme och blir resan med det tåget betydligt angenämare än sedan. Biljettpris (tur och retur) 75 cents för äldre och 35 cents för barn. Biljetterna gälla äfven på alla reguliära tåg. Se vidare annonsen i dagens nummer. Det är att hoppas att alla svenska affärsmän denna dag stänga sina affärer, så att de själfva och deras biträden kunna deltaga i denna stora nationella högtid.

The Walker CANADA'S FINEST THEATRE

NOW PLAYING — THIS WEEK

THE ANIMATED DIARY OF THE EXPEDITION TO THE UTTERMOST SOUTH OF CAPTAIN ROBERT FALCON SCOTT ROYAL NAVY.

Prices for all performances—Entire lower floor, Balcony circle, Balcony, 50c. Gallery 25c.

Special price for school children at the matinees. Reserved seat 25c.

MATINEES EVERY DAY.

ALL NEXT WEEK.

Matinees Wednesday and Saturday.
ANNUAL ENGAGEMENT OF CHAUNCEY OLCOTT
In a new play of Rida Johnson Young
"SHAMEEN DHU"
Box office sale opens friday 10 a.m.
Evgs. $2.00 to 25c., Mats. $1.50 to 25c.

GRAND CAFE
(Förut Norden Café)
285 Logan Avenue,
GÖR OSS ETT BESÖK!
G. H. LARSON, Ägare.

Nytt! Nytt! Nytt!
A. J. HAMMARBACK
474 Talbot Ave. Elmwood
Tel.: St. J. 1545
SASHS & DOORS FACTORY
rekommenderas vid förekommande behof till det bästa. Alla sorters fönster och dörrar samt panel förfärdigas och finnes på lager till gällande priser. — Köp icke förr än ni har språkat med oss!

Låt intet hindra eder att besöka

Svenskarnas Midsommarfest

som afhålles i den natursköna Selkirk Park på

Midsommardagen den 24 Juni

Det goda och omväxlande programmet publiceras i sin helhet i nästa nummer.

Idrottstäflingar och kapplöpningar för alla åldrar. Många vackra priser utdelas.

Tågen afgå från North Carbarn kl. 11 f. m., 1.30 samt 2 e. m., — Tågen afgå från Selkirk Park till Winnipeg kl. 6.20, 8.20 samt 10.20 e. m.

Biljetterna gälla å alla reguliära tåg.

Biljettpris (tur och retur) 75 cents för äldre och 35 cents för barn.

Johnson & Stiller
BAGGAGE TRANSFER
FLYTTNING UTFÖRES.
Phone Garry 244
294 Park Street
WINNIPEG, MAN.

C. H. Nilson
DAM- och HERRSKRÄDDARE.
325 Logan ave
Telefon Garry 1310.
Winnipeg ... ... Man.

530½ Main Street (Närmast Dreamland Teater)
M. J. LEE
REAL ESTATE, LÅN OCH ASSURANCE
Marriage License och naturalisations papper utställas.

LIDHOLM-ROED CO.
En skandinavisk firma för skandinaver.
Vi utföra real estate transaktioner, förmedla lån och teckna brandförsäkringar. Besök eller tillskrif oss.
1004 Union Trust Building,
Tel. M. 2874. Winnipeg, Man.

530½ Main St. (Närmast Dreamland Teater.)
M. J. LEE
REAL ESTATE LÅN & ASSURANCE.
MARRIAGE LICENCE OG NATURALISATIONSPAPIRER UTSTEDES.

SLÄCK TÖRSTEN MED
SVENSK-ÖL
1 flaska af Albert Nelsons pat. Svensk-Öl extrakt kostar 20 cents plus porto och ger 5 gallon öl.
Skullé icke eder handlande hafva det, skrif till
THE SWEDISH CANADIAN SALES, LIMITED,
Generalagenter i Canada.

A. S. BARDAL
BEGRAFNINGSBYRA.
Begrafningar utföras skyndsamt och till moderat pris.
HYRKUSKVERK.
Första klassens droskor.
Kontorstelefon: Garry 309 och 375.
Bostadstelefon: Garry 2151.
BARDAL BLK., 843 Sherbrooke Str.

IDROTTSFÖRENINGEN "SVEA" afhåller sina möten 1:a och 3:e tisdagen i månaden och hälsas intresserade deltagare i föreningen välkomna. Idrottsöfningar hvarje måndags-, onsdags- och fredagskvällar å föreningens idrottsplan. Nästa möte hålles tisdagen den 19 maj kl. 7.30 å Svea Boarding house.

Idrottsmän, kom med!

Högaktningsfullt,
Gust Nyberg,
Sekreterare.

CANADA KONFERENSEN anmodar härmed våra landsmän, i städer så väl som på landsbygden, att vid behof af Guds ords predikan, församlingsorganisation, hjälp och råd i verksamheten, pastorala förrättningar, samt annat, som är af vikt för upprättandet af svensk evangelisk luthersk församlingsverksamhet, tillskrifva konferensens president, hvilken vill göra sitt allra bästa för att bistå dem i sagda hänseenden, under adresss:

REV. L. P. BERGSTRÖM
320 Flora Ave., Winnipeg, Man.

60 Man önskas
att lära barberareyrket. Endast två månaders lärotid. Fria redskap, och lön betalas under lärotiden. Platser erhållas genast då kursen fullbordats, med $15 till $20 lön i veckan. Vi ha hundratals platser där ni kan öppna egen affär.
Stor efterfrågan på barberare. Skrif efter fri katalog eller, än bättre, besök oss.
Om ni önskar blifva skicklig bör ni lära.
INTERNATIONAL BARBER COLLEGE,
Alexander Ave., Winnipeg, ½ 1 dörr väster om Main St.

Önskas
Öfvad flicka för allmänt arbete i familj på två. Hänvänd eder till
194 Oxford Street,
Winnipeg.

Kompetent tjensteflicka önskas
för liten familj, frikostig lön. Sök platsen hos mrs. L. A. Walsh, 802 Grosvenor ave.

Två svenska gossar
önska brefväxla med hvar sin flicka. Skämt undanbedes.
Adr. W. Lagerval och D. Wallgren,
Box 105 Kenora, Ont.
OBS.! Hvar för sig.

Önskas
En 14 till 15 år gammal flicka kan få plats som kökshjälp.
Sök hos dr. Moxnes, hörnet af Main st. och Logan ave.

En god kokerska
och en van serveringsflicka får plats genast, om anmälan sker på
NORDEN CAFE, 285 Logan Ave.
G. H. LARSON,
Ägare.

Män önskas
att lära barberareyrket. — Mycket stor efterfrågan efter Moler barberare. Ingen ofrivillig ledighet, stadigt arbete året rundt. Vi lära barberareyrket fullständigt inom 8 veckor och skaffa platser efter fullbordad kurs med lön $15 till $25 i veckan. Kan skaffa affär för eder, utan att ni insätter en dollar. Har hundra möjligheter att välja på. Besök oss eller efterskrif vacker fri katalog. Winnipeg Branch, Cor. King St. och Pacific Ave. Regina Branch, 1709 Broad Street. Fri barbering och hårklippning från 9 f.m. till 4 e.m.

ÖNSKAS
En medelålders kvinna såsom hushållerska och så vidare, för ensam man på farm.
Skrif till
Svenska Canada-Tidningen,
325 Logan ave., Winnipeg.

Önskas män
att lära sig reparera, undersöka, köra och äfven ombygga automobiler och gastraktorer. Studenter arbeta i små grupper under fackmannainstruktörer, erhålla äfven körlektioner genom stadsgatorna. Lära sig en sak genom att utföra den, icke teori genom böcker men verkligt, praktiskt arbete. Vi garanterа absolut att förbereda eder att genomgå hvilken regeringsexamen som helst. Tillskrif eller besök OMAR SCHOOL OF TRADES AND ARTS, 447 Main St., Winnipeg.

The Temperance House
Lac du Bonnet, Man.
rekommenderas. Fin-fint läge, 5 minuters väg från stationen. Idéellt sommaruppehållsställe.
N. E. Johanson,
Ägare.

LAZARIN STOMATOL LAZAROL
STOMATOL (Munvatten).....75 cts
STOMATOL (Tandcreme).....25 cts
LAZARIN per burk $1.00
LAZAROL per flaska $1.00
DE BÄSTA MEDICINER SOM FINNAS.
Återförsäljare önskas. Skrif till
The Lazarol Emporium
325 Logan Ave. - Winnipeg, Man.

GIF AKT!
Alla som ha fått Svenska Canada Tidningen sig tillsänd på prof utan att hafva beställt tidningen, o. som före utgången af augusti månad sända oss pängarna, få Svenska Canada Tidningen
För 50 cents per år från den tid de ha mottagit tidningen.
SVENSKA CANADA TIDNINGEN,
325 Logan Ave., Winnipeg, Man.
Jag har mottagit tidningen sedan ..... 19...
Var god finn inlagdt $.... som betalning för Svenska Canada-Tidningen till den .....191...
NAMN .....
ADRESS .....
.....
Provins .....
Skrif tydligt.

The Old Reliable CUNARD LINE Established 1840

New York
Boston
Montreal
Till Alla Skandinaviska & Finska hamnar

FYRA SPECIELLA STORA
Midsommar-Exkursioner
Till SVERIGE och den BALTISKA UTSTÄLLNINGEN i MALMÖ
SAMT TILL
NORGE i anledning af JUBILEUMS-ÅRET och den NATIONALA UTSTÄLLNINGEN I CHRISTIANIA
Det Nya Flytande Palatset
Britaniens största ångare AQUITANIA 901 fot lång
Som förenar alla beprövade egenskaper af Lusitania—Mauretania
AQUITANIA afgår från New York den 10 JUNI och 1 Juli kl. 10 f. m.
LUSITANIA-MAURETANIA
790 fot långa, 70,000 H. K. Snabbaste ångare i världen.
MAURETANIA afgår från New York den 16 juni kl. 6 e. m.
LUSITANIA afgår från New York den 23 juni kl. 6 e. m.
Se våra agenter för speciella Nya Tredje Klassens Bekvämligheter.
THE CUNARD S. S. CO. Ltd. CHICAGO, Ill., MINNEAPOLIS, Minn., DULUTH, MINN., eller våra lokal-agenter överallt.

Sänd Svenska Canada Tidningen som en gåfva till dina anhöriga.