是誰替福特夫人整容

美國兩個整容醫生打起官司來

牽涉賠償欵額六億六千萬港元

福特夫人要出庭供陪審員察看

【洛杉磯廿九日】前任美國第一夫人——比提福特——經過整容後的面孔，可能在一宗牽涉六億六千萬港元賠償金的訴訟中要在法庭內成爲展覽品。

替福特夫人整容的馬沙希利醫生控訴另一位整容專家——佐治維克醫生。

馬沙希利醫生指出：「替福特夫人進行整容手術的是我。然而，自從我替福特夫人進行整容手術後，謠言開始在世界各地散佈，說福特夫人後來由佐治維克醫生做第二次整容手術，結果令她看起來年青了許多歲。」

馬沙希利醫生要求佐治維克醫生賠償一億二千萬美元（伸港幣約六億六千萬元）的名譽損失。」

佐治維克醫生答覆記者詢問時表示：「我認爲一切都是無稽的。自從我在本埠（加州棕櫚泉地方）開業後，同一行業的人士便開始妒忌我及中傷我。對福特夫人來說，這是不公平的。」這項官司定下月開始聆訊。屆時福特夫人可能要親自到法庭讓法官及陪審員詳細地看看她那副經過整容手術的面孔。

少做工夫多嘆世界

埃及人每日工作平均不足一小時

專家籲改善質素效率

（法新社開羅廿二日電）埃及公共管理專家昨日在此間一個研討會上稱：埃及人平均每人每日僅花五十七分鐘於工作上，佔他們整日時間百分之四。

「消息報」今日報導該等專家稱，埃及人花百分之四十四時間於睡眠，百分之卅六看電視，其餘時間在於公共交通上。

與此相反，美國人花四倍時間於工作上。

該等專家向政府當局建議，成立一個全國訓練機構以改善埃及勞工隊伍的質素及效率。

紐約影評人選本年佳片

赤色分子獲得榮譽

此片係由華倫比提導演

最佳男女主角畢蘭加士打格蓮黛積遜

【合衆社紐約廿二日電】紐約影評人已選出華倫比提導演的「赤色分子」爲本年度最佳電影。

「赤色分子」是一部敘述美國激烈人物約翰里特，及路易希賴恩兩人的生平事蹟，以及他們在一九一七年俄聯革命中所扮演的角色的電影。

擁有會員廿五人的紐約影評人協會選出畢蘭加士打爲最佳男主角。當選爲最佳女主角的是格蓮黛積遜。

畢蘭加士打在「大西洋市」一片中扮演一個次要的暴徒。格蓮黛積遜在「史蒂芙」一片中飾演女詩人史蒂芙。

執導「城市王子」一片的薛尼魯麥當選爲最佳導演。

「大西洋市」一片之編劇約翰格爾，當選爲最佳電影編劇。「噴火戰爭」當選爲最佳攝影的影片。

描述巴西街童生活狀況的「比祖特」當選爲最佳外國電影。

最佳男配角爲約翰基吉，最佳女配角爲蒙娜華斯波斯。

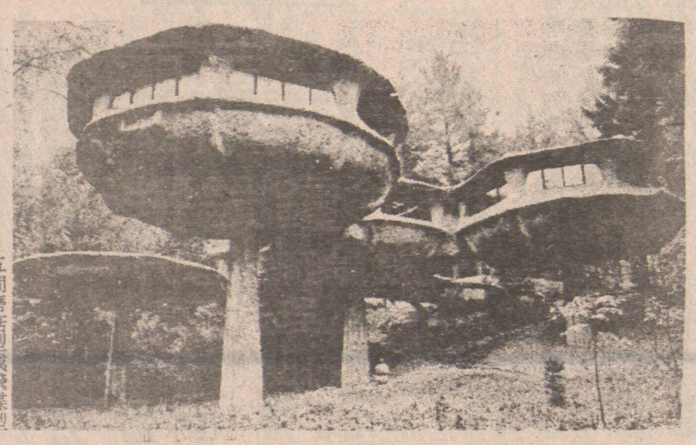

童話世界

五間磨菇型或飛碟型屋宇，建於紐約州的碧斯福郊區，主人是羅安特爾夫婦。每座屋直徑是三十呎，有高有低，離地十四呎至廿四呎。羅拔說：「我們早計劃要建一座與衆不同的房屋，我們自幼喜歡童話，屋宇像在地面上長出來，很有意思。」

誌里冷氣工程公司
專科大小商業凍房冷氣工程．設計裝置及修理。忠誠爲僑胞服務．快捷妥當。
電話：八七二—一〇三九　八七六—一壹一二
3742 MAIN ST. VANCOUVER B.C.

建昌裝修
電話：872-3290
裝修洗手間　家庭廚房　電水工程　間格土庫（包辦、申請、設計、劃圖）

余景輝會計師樓
會計，核數，稅務，商業，產業管理及證商。
地址：雲高華片打東街二百號二〇三室（緬街夾片打街）
辦公時間：星期一至五上午十時至下午五時半星期六十二時至四時
電話：669-4406

陳氏水電木工程
Chans Construction & Plumbing
PHONE 255-4977　879-3362
晚上五時至十二時
承建新屋　土庫間格
圍牆屋宇　水潤壁爐
水電工程　內外油漆
工作妥當　價錢公道

忠誠裝修
吳先生
電話 255-3301　430-5061
承建新屋　土庫間格
籬笆水潤
陽台車房
內外油漆

何桐攝影院
Ho Tung Studio
19 E. Pender St., Van. B.C.
681-5848　879-5506
結婚喜照奉送大相
特價九折非林冲晒
影相射印每張35仙
護照快相即影即有
平靚又快歡迎惠顧
新型彩色黑房
放大八折優待
一日起貨

強華公司
Kenward Co.
431 COLUMBIA STREET, VANCOUVER, B.C.
四三一號哥倫比亞街
電話：684-8821
經售及修理名廠傳真機，收音機及各種電器，承接大小工程，服務妥當，價格克己，保證滿意。

萬事達虫鼠防治
虫鼠損害健康財物本公司出經驗合格華人技師主理歡迎查詢及免費估價請電：二五五—七一三六

搬運傢俬
行李貨物搬運
A-EXCEL MOVING
PH. 733-8887

Edgemont Construction Ltd.
電話：255-3492
承建新屋及裝修工程

文忠裝修
ELEGANT CONSTRUCTION LTD
新屋新店　優雅裝飾
舊屋舊店　省錢修整
歡迎詢問　免費估價
TEL：253-5696
（國、粵、英）
（24小時服務）

朱氏裝修
電話：433-9784
政府牌照　裝修改建　土庫間格　大小工程　免費估價
另有長期合約修理小型柏文

SUPREME WOOD ENTERPRISES LTD.
2270 Woolwich Ave.
North Burnaby, B.C.
V5B 4A4
A.CHIN 陳達良 291-0505
承接大小土木工程
商業住宅
房屋改建
新舊裝修
圖則設計
工作妥當
價錢公道

Fairway Refrigeration Co.
商用冷藏氣
按裝修理保養工程
忠誠服務　快捷可靠
僑胞惠顧　無任歡迎
持中央及省政府牌照請電周惠欣
廿四小時服務
電話：四二〇—二八二八
住宅：四二〇—八〇五一

加拿大賽路銀行
溫哥華埠緬街四百號
The Royal Bank of Canada
400 Main St. Vancouver, B.C. Tel. 665-5240
賽路銀行經常提高對客戶服務水準，除商業投資，尚設有私人貸款：購買汽車，房屋裝修或添置家庭用品，利息從優，手續簡便。
賽路銀行房屋按揭，貸款額可高至十萬元，年期可分二十五年活期或定期，任君選擇。
本分行由富有經驗華籍職員負責替閣下解答一切問題，並歡迎查詢各種儲蓄存款利率，定期存款及私人支票戶口，商業往來支票戶口等等。
華務經理 馬錦華啓

永隆銀行
WING LUNG BANK LTD.
●經營一切銀行業務
●竭誠服務僑胞
●港九均設有分行，歡迎函詢委辦
香港德輔道中45號
45 DES VOEUX ROAD C. HONGKONG

許忠鋁質窗門
879-3118　876-8042
僑胞們！望你知道雙重玻璃的好處
(一)能保暖而節省能源
(二)減少外來的雜聲
(三)在冬天時玻璃免有水蒸氣。以免使你的窗戶容易腐爛。

新華公司
建築裝修傢俬木器
SUN WAH Construction & Renovation Co. Ltd.
321-9849　253-3290
承接土木工程，各款厨房櫃，厨窗鋁飾櫃，各種檀椅櫈，酒巴收銀櫃，梳化卡位，貨架木櫃，一切木器。

專門起屋
—新昌建築工程公司—
專門承建新屋　兼間新屋土庫
全部鬼佬技工　保證材料上乘
政府合法牌照　起貨捷快妥當
—參加我們的建屋計劃，可爲你節省二萬元—
電話：327-0108

華僑金行
WAH KIU
敬賀聖誕　新年快樂
本行增設鐘錶部
●代理名廠鐘錶
●精工修理
擴張期內
鐘錶、鑽石、玉器，一律七五折
黃金、白金時價計算
WAH KIU JEWELLERS LTD.
504 MAIN STREET（華埠）VANCOUVER
電話：669-3247

蔣强泥水木工
KEN CHONG
電話：926-7984
住屋內外裝修
籬笆水潤工程
樓梯露台建築
土庫間格油漆
工無大小之分
質料用到最靚
價錢收到最平
預約免費估價
總之一叫就到

亞洲工藝品公司
ASIA IMPORTS LTD.
155 W. Hastings　687-4912
（近 Woodwards 金冠酒樓斜對面）
請注意
禮品店東主
本號專營中國進口手繡檀布
昂泰藍及玉刻象牙手工藝品
籐器竹器及小禮品款式齊全
價錢最平歡迎批發

國際駕駛學校
International Driving Academy
YIELD　STOP
師資優良　經驗豐富　歡迎補鐘　免費接送
粵人教授　考收筆試
收費最平每小時 $18
特價課程 $139 八小時
校長：林伯篪　地址：386喜士定東街
電話：684-3044　684-6039