僑雲安廣埠旅館告

QUE ON ROOMS
PHONE SEY 1895
139 Pender St. E.
VANCOUVER B.C.

本旅館設在片打街東門牌一百三十九號
僑胞光臨
極表歡迎
司理人趙善銘披露
甄發明

▼○▲致公總堂收到三月份其餘儲金費芳名

羅超然　羅景盛　周道緝　周開賦　鄧繽隆　鍾添
呂乾　呂萬　曾榮　龔朵　曾紀瑞　鄧兆源
黃昌利　張錄　李金鴻　湯關　陳詠泉　曾瑞鵬
司徒如　周生　劉學燦　劉孔恆　馬基　胡華錫
陳篤　關國安　馮日輝　方志榮　蔡江　駱均
鄧賢　林學惇　劉孔正　阮俊　林鐵郎　林舉堯
周翠宗　雷福　劉維創　葉福　梁蘇　梁如福
李杏　呂帝　林德珍　伍錦　麥其恩　謝英利　周癸巳　鍾鍊　林悅茂
林立榮　梁石垣　翟蹠雲　雷宜浣　林兆元　馬景韶　陳源嘉
梁則池　林順　林英煥　黃珠世　黃麗賢　劉英森　林舉愷
馬本根　劉希暢　何堯　朱開昂　陳翠振　湯關覺　湯賢
劉希暢　何堯　林筱唐　周逢瑞　趙仰南　岑日勝　阮杰
謝錦　趙朝　李禮　趙九齡　黃賢秋　李廣益　吳象　梁池亨
趙朝　李禮　趙九齡　黃賢秋　李廣益　吳象　梁池亨
鄧仁隆　岑宏　鄧北金　李廣益　溫學修　溫光祥　周朝鎬
馬錦綸　李天培　羅小白　溫學修　溫光祥　馬兆
伍本　吳華賀　廖先治　李進　鄭社炳　趙錦田
凌世彬　鄭琳　李根　黃耀琳　廖北元　鄧雲章
葉倫　劉榮熙　蔡安　林福悅　雷宜光　陳春
梁信　黃松養　余和好　譚郁　梁廷滾　李來仟
吳廣生　聶傳輔　宋權盛　廖勳培　宋昭懋　宋準
余携　陳寬　鄭桂昌　黃禮富　蔡閏　林勝
譚生　葉達泮　李瑞麟　張璣霦　雷藏輝　麥松
黃炳南　黃柏　黃安　譚麟
陳良滉　黃傳璋　李伯如　周文喜　鄭就
潘華　黃植烱　黃洛求　黃梓榮　黃震　司徒宗
伍岑勳　許君好　許照　許君合　許賢權　呂容保
許昌宏　李來添　蔣會彰　蔣旺毓　蔣柏毓　陳象昶
許君利　何復女　譚君林　潘君欽　陳君祥　宋君澤
李君何　許長德　鄭君均　許大瓚　黃世槐　陳君携
許三才　周文惠　鄭榮貴　許君立　譚神添　黃社勝
陳君宗　李學仁　黃賢慶　譚光森　廖進　黃自創
許倫　容業朵　容灼　許變民

▼○▲上海五祖紀念祠圖二

上海五祖紀念祠業經建築妥竣由工務局編定門牌爲海格路四百七十六號五祖祠之外觀前經本報製爲電版刊印報端茲再撮映紀念祠前部之一製圖刊登諸君觀之與前載之(圖壹)自可互參印證也

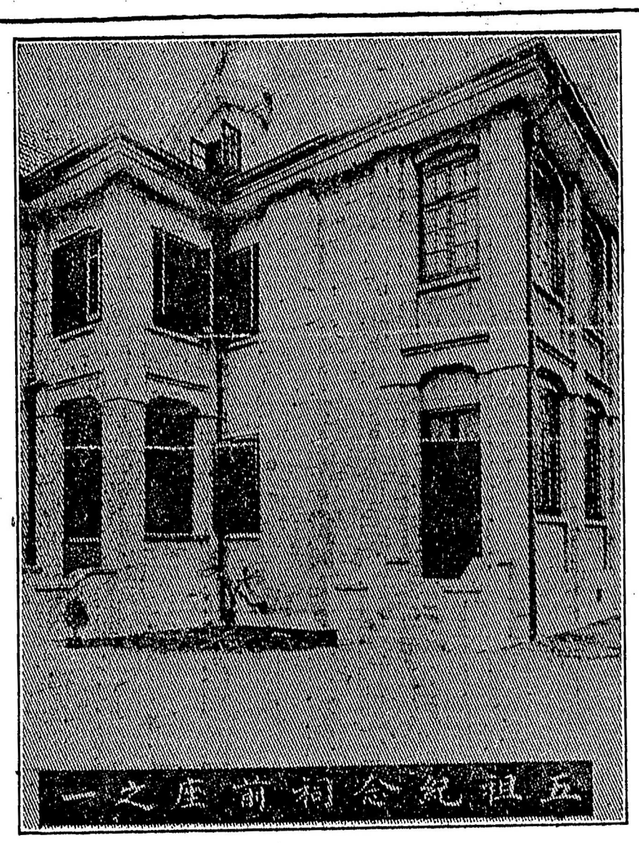
五祖紀念祠前座之一

圖解此圖在五祖紀念祠前座左方斜攝側面之近景也樓外之形式爲兩層乍觀之似不見有第叁層其實第三層地方不少只缺屋之四隅耳因四隅用紅瓦飛簷直斜至頂是以三層樓面略如十字形觀此圖最高之處有窗扉已開者即三層樓也

屋之左方壹角凹入如曲尺形有二門皆同向圖中有短欄掩石級者即門也在前者位置適當屋隅入則爲橫過兩大廳前之長廊在後者則入左便大廳之側面也此門即在曲尺形之轉角處門外爲樓下餘地短欄束腰如亭翼然在此倚欄偶立則芬芳滿目曲徑通幽風景灑然精神爲之壹爽

▼○▲裕昌隆廣告

本號專辦茶米油糖各江海味雜貨正地道藥材妙製鮮明熟藥各正字號膏丹丸散開張多年貨眞價實童叟不欺
附寄妥當　諸君垂顧厚禮歡迎
容月池
林翰元兩生先寓內方脈
Yee Chong Lung 539 Carrall St, P.O. Box 342
Phone Sey 5984 Vancouver B.C.

李自由車公司

Lee Motors
Corner Kingsway &Fraser
for Economical Transportation
CHEVROLET

夾富李沙街角

本店在傾市威

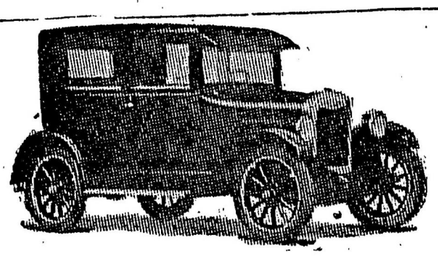

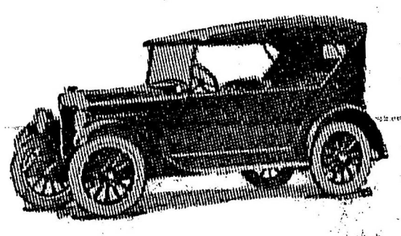

李自由車公司發售之自動車極有價值　顧客欲買此車請來本店商量定必殷勤接待該車行駛自如堅固久耐足副賜顧者之雅意

自動貨車及遊歷車
互訂銀期
務適汝意
(電話)
化磨一四七
Phone Fairmont 147

芝付列號自由車之價值勝過別車多矣及觀駕御行駛之自然適意當知予言不謬本公司貿易公平請來賜顧無任歡迎

輔行雜貨公司遷喬廣告

FOO HUNG COMPANY
127-129PENDER ST. PHONE SEY. 3440
VANCOUVER B. C.

本公司向在片打街一百零七號營業因地方不敷分配特遷往本街一百二十七至一百二十九號一連兩間改爲雙舖面加做生熟藥材所有中西雜貨家常食用品物莫不善兼美備尚希顧客留意焉

▼○▲五祖祠籌備處緊要告白

啟者現因五祖祠工程積極進行籌備處辦事各員均須全體遷入以便料理壹切原日古拔路壹百五十壹號籌備處即當裁撤以歸劃一如有各埠函件自四月壹號起請直寄上海西區海格路四百七拾六號五祖祠收入爲禱　總理趙昱白

Wotsu Memorial Building
476 Avenue Haig S ang HaiCaina

▼○▲維城致公總堂催繳儲金佈告

啟者案據全加洪門武次懇親會章程徵收全加會員聯衛儲金壹則委任各區監督經執行轄收各堂昆仲既繳交者固多而未繳者亦復不少三次懇親大會期屆不遠合行再爲詳告公議限期八月拾五號止一律繳納結束收入之數舉齊繳呈都城三次懇親會代表團核計編錄名册永享聯衛權利壹切茲再特爲佈告仰各昆仲勿徘徊觀望以至自悞此盼

一九二五年吉月拾吉號　維多利致公總堂啟

▼○▲域埠致公總堂通告

啟者本總堂現接上海建祠趙總理函稱爲　五祖祠期近開幕各處公堂與洪門團體紛紛贈送紀慶物品但因舟運維艱郵寄不便如　各處公堂團體擬定贈送各件懇將該款寄回托駐滬代表團代爲購辦以期簡便等情據此種辦法揣以寔在情事原爲允善利便之舉諒　高明諸昆仲亦必共表同意也茲特轉爲通告俾遠近週知就從簡便照行爲盼

民國十四年二月二號

YUCHO CHOW STUDIO
GRADUATES OF VANCOUVER

本館所編本年秋冬兩季之回國來往船期壹覽表行將出版僑胞諸君愛取者請預早函來爲幸

周耀初影相館謹啟