TAI HON KONG BO LTD:
THE CHINESE TIMES

PUBLISHED DAILY EXCEPT SUNDAY, AT

443-445 CARRALL STREET VANCOUVER, B. C.

Volume 26, No. 10
Twelve Six-column Pages
$9.75 Per Year

Phone Seymour 7092

ENTERED AT THE POST OFFICE AT VANCOUVER, B. C., AS SECOND CLASS MATTER

(WEDNESDAY.) APRIL 2 1924 P. O. Box 260

價目表
本報價目本埠派到每月收銀七毫五若派不到貼郵票寄上
每月收銀壹元英國各埠及美國每年收美金九元七毫五半
半五元三個月二元七五一月一元中國及外國每年收英金十五元除禮拜日外
書按日呈閱無論取閱久暫報資均先惠定閱期不拘呈
本報司理部啓

中華民國十三年四月二號

大漢公報

夏曆歲次甲子弍月三拾日

弍卷(星期三)十號

代論
中華會館選舉法之評議

(鈍夫)

美洲各地中華會館。為吾僑民公共之大團體。云埠有中華會館。始於前清光緒中年。其初統屬於域左利。每年收入支出。皆繳歸域埠會館經理。嗣以僑民日衆事繁。隔膜不便。始謀獨立。于是鄉先達黃玉珊。葉春田。李清墀。何振祥。馬祖祥。陳道之等。商議購地。為獨立自治計。光緒二十五年十一月。買受會館今址。聯絡商戶二十五家。成便會三十份。得銀一千五百元。并揭銀二千元。交清地價。作為公產。然後雲高華中華會館之基礎始立。當是時。僑界風醇俗美。親愛如壹。尊長指揮於上。後生服從於下。凡事甚易辦理。即董值各職。亦互相推讓。絕無競爭之心。是以正董一職。黃君玉珊連任八年。光緒三十年。始推葉君庭三繼之。三十叁年。始用投票法。選舉職員。於時會所未建。有事皆假憲政總會行之。中華民國七年。僑衆鑑於曾某為正董時。會館事權。歸於一黨。假公濟私。冒用會館名義。拍電稟呈外交部。攻擊前任林領事栻垣。幾興大獄之弊。改於將瓜代之先兩月。各邑團體上書會館。要求改普選為邑選法。會館採納輿情。於七月某日開全體大會。表決施行。規定番禺。台山。新會。香山四邑。各選五人。開平。恩平各四人。南海順德。三水。東莞。增城。花縣。鶴山。新安。各二人。凡四十四人。如某邑人少。無以應選者。則缺之。或數邑合舉壹二人。共分為董事議事兩部。其總理。財政。書記。交際。議長。由初選員互選之。凡事由議事部議長及議員議之。然後交董事部總理等執行。分科辦事。以清權限。遵行至今。此會館始創與經過之歷史也。

今又屆瓜代之期。當任職員。發通告。請各邑舉出職員。應會館新任之選。已有多數邑團。舉出職員人數。報告會館。均是遵照向章辦理也。乃有二叁邑人。忽持異議。謂邑選顯分畛域。且華僑不祇廣東人。以十四邑論選舉。遺漏尚多。要必改復普通選舉法。無界限之可言。名曰公選。始允。否則反對云云。以我觀之。持此說者。竊以為過矣。茲將其利弊公私評論之

夫邑選者。乃有統系之選舉。公正無弊。合乎中華民國憲法。推之地球各國。無不皆然者也。何以之。考世界國。不論為君主立憲。民主立憲。其國會議員。皆從分

雲埠致公堂啟

▲▼催繳實業堂底票費

啟者本堂議決收續實業章程凡屬洪門昆仲每名徵收實業堂底票銀二元仰我昆仲刻日遵章繳納或交本堂書記吳廷查收或交大漢公報羅月池代收取回收條為據便可此佈

雲高 片打街東 萬源昌 門牌廿一五百 華埠

MAN YUEN CHONG CO.,
125 Pender St. E. Phone Sey. 8657 Vancouver, B. C.

啟者本公司厚集巨資專辦祖國大帮油糖茶米京菓海味蘇杭雜貨各色顧綉美術品最靚五格八花蔴雀牌男女欵裝各色鞋襪發行取價特別從廉以圖久遠交易如蒙惠顧格外歡迎並接港香港正舖萬源隆省港各埠滙兌快捷妥當無悞

電話(詩麼)八六五七

張華勳 張炳堅 張培祈 張懿培 司理人

北京酒樓

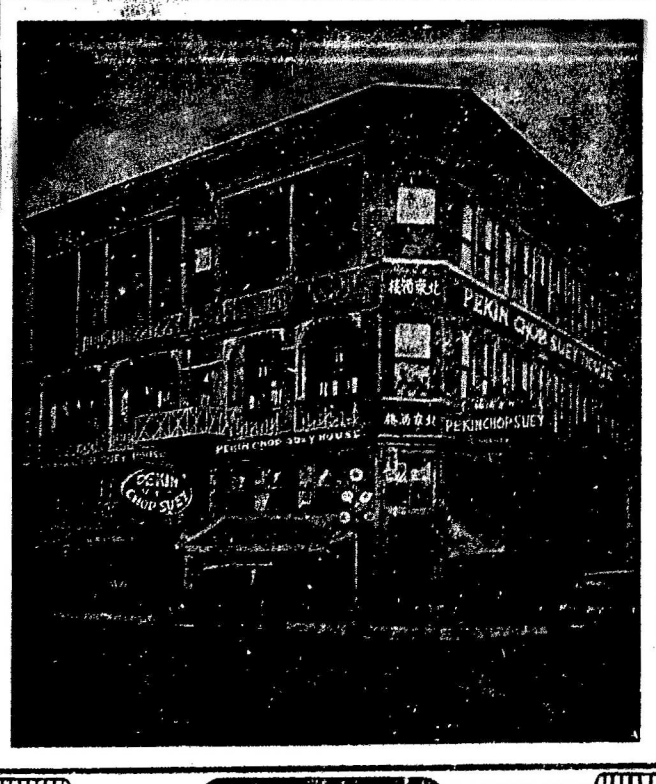

英屬加拿大雲高華埠

片打街西門牌第五號

電話詩麼七六三四

PEKIN CHOP SUEY
5 PENDER ST. W. VANCOUVER B. C.

葉求茂
代理詩丕亞鐵路車紙
諸君入埠請到永生接洽

詩丕亞輪船公司

拾四日到上海
拾陸日到香港

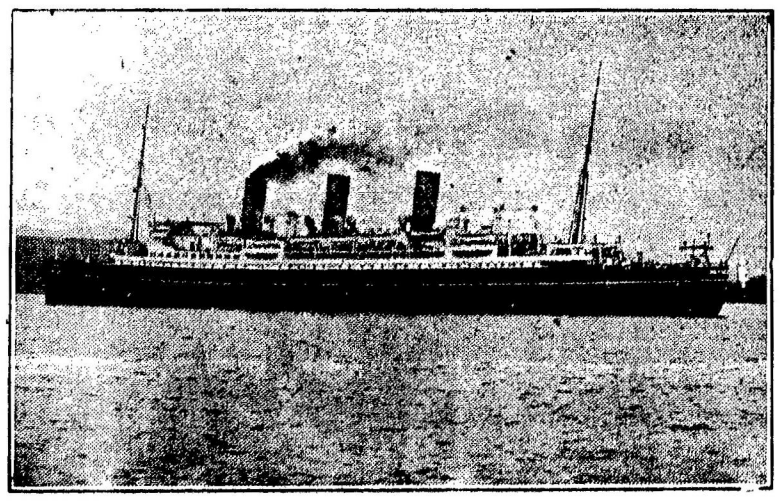

亞洲俄國兩船先往香港後往小呂宋

特別佈告
亞洲皇后與俄國皇后直埋上海碼頭以便搭客上岸遊覽此佈

僑胞旋唐注意
由雲高華啟行日期
亞洲皇后 四月十號
俄國皇后 五月一日
澳大利皇后 五月十五日

東亞客務總司理司徒旋佈

司徒旋通信住址
SETO MORE
Asiatic Passenger Agent.
Canadian Pacific Rly.
VANCOUVER.

客務總司理士火打
J. J. FORSTER
General Agent
Ocean Traffic
VANCOUVER, B. C.

▼○▼共和旅館遷張廣告

啟者本旅館現遷往市朵街門牌一四零七號重新修飾增置西式床褥器具煥然一新房所寬敞住房浴房均有冷熱水龍以利便住客取用僑胞投宿請留心光顧為盼

KON WO ROOMS
1407 Store St. Phone 1739
Victoria, B. C.

主人周道昌敬

委路慎雙靴舖

新春夏名靴各式男子靴由四元四毛五起
女子光皮與緞面靴七元五毛
另各式靴由五元起請來賜顧

WILSONS SHOE STORE
157 159 Hastings Street West
Near Cambie Street.