LE REPOS DES FATIGUES

Vous qui êtes fatigués, insouciants, sans espérances, qui souffrez, reprenez courage. Si vous supportez des douleurs indicibles et si vous redoutez même la mort, soyez sans inquiétude. Cette préparation presque miraculeuse connue aux États-Unis comme Kidney Wort a maintenant atteint le Canada et est souveraine pour la guérison de toutes les maladies des reins et de toutes les affections du foie. Essayez la sans délai.

PETITE GAZETTE

Chez M. Laurent Duhamel vous trouverez un assortiment de viandes fraiches de toutes sortes au quartier et à la livre, livrées à domicile, M. Duhamel remercie ses nombreuses pratiques et le public en général de l'encouragement qu'on lui a accordé jusqu'à ce jour. Une visite est respectueusement sollicitée

Sirop des Enfants du Dr Goderre—Le seul sirop calmant reconnu par la profession médicale. Prix 25c. la bouteille. En vente chez C. O Dacier et H. F. MacCarty, Ottawa.

—Si vous souffrez des affectations billieuses, maux de tête ou indigestion, employez les *Pillules de Noix Longues* de McGale Prix 25c. la boite. En vente chez C O Dacier, et H F MacCarty Ottawa.

Un demande un agent resident dans chaque village, ville et cité du Canada, aussi quelques voyageurs de commerce pour vendre nos nouvelles machines à air à gaz, pour fabriquer l'air à gaz, 50 pour cent moins cher que le gaz de charbon, et tout aussi bon. Ni feu ni pouvoir ne sont requis. Faites dans toutes les dimensions depuis 15 à 1000 bruleurs, pour demeure privées, magasins, hôtels, fabriques, moulins, rues, mines, etc. Adresse: "The Canadian Air Gas Machine Manufacturing Co., 115 rue Saint-François Xavier, Montréal, P. Q."
9 oct 1a

Chemin de Fer Canadien du Pacifique

LIGNE COURTE
ENTRE
Ottawa, Quebec
ET MONTREAL.

TABLEAU DES HRS.	Express Direct.	Express local.	Express local.	Express du soir.
	a.m.	a.m.	p.m.	p.m.
Laisse Ottawa....	4 48	8 20	4 25	5 32
	a.m	p.m.	p.m.	p.m.
Arr. à Montréal...	8 18	12 35	8 30	9 00
	p.m		a.m.	a.m.
Arr. à Québec....	2 20	.....	6 30	6 30
	p.m.	p.m.		p.m.
Laisse Québec.....	10 00	10 00	.....	4 30
	a.m.	a.m.	p.m.	p.m.
Laisse Montréal.	9 00	7 15	6 00	8 00
	p.m.	a.m.	p.m.	p.m.
Arrive à Ottawa	12 23	11 25	10 15	11 30

D'ELEGANTS CHARS PALAIS sont attachés aux trains de vitesse entre Ottawa et Montréal.

Connections à Québec pour Halifax, St. Jean et tous les points sur le chemin de fer Intercolonial.

Connections à Montréal avec les trains de chemins de fer pour Portland, Boston, et tous les points de la Nouvelle-Angleterre.

SECTION St. LAURENT ET OTTAWA

Laisse Ottawa		
(Gare Union).....	7 00 a.m.	2 00 p.m.
Arr. à Prescott.....	9 30 a.m.	4 05 p.m.
Laisse Prescott ...	7 00 a.m.	2 05 p.m.
Arr. à Ottawa.....	10 05 a.m.	4 10 p.m.

Connection par le bateau entre Prescott et Ogdensburg pour tous les trains.

La seule ligne directe pour New-York.

La nouvelle ligne entre Ottawa, Toronto et l'Ouest, ouverte le 11 août 1884:

L'Express du jour quitte Ottawa à 12.35 pm
" " Arr. à Toronto à 9.45 pm
" du soir quitte Ottawa à 11.40 pm
" " Arr. à Toronto à 8.30 am
" du jour quitte Toronto à 8.25 am
" " Arr. à Ottawa à 5.25 pm
" du soir quitte Toronto à 8.00 pm
" " Arr. à Ottawa à 4.38 am

Chars palais élégants sur les trains du du jour. Chars dortoirs somptueux sur les trains du soir.

Connections à Smith's Falls pour Brockville et le chemin de fer du Grand Tronc; aussi pour le chemin de fer Utica and Black River et ses nombreuses connections pour le sud et l'est.

Ligne directe pour Chicago et tous les points à l'ouest, sud-ouest et nord-ouest.

Pour les billets, le prix du passage, le siéges dans le char-salon, la table de départ des trains pour le haut de l'Ottawa et toutes les autres stations locales et autres informations concernant les passagers s'adresser au bureau des billets.

42 RUE SPARKS

D. McNICOLL
Agent général des passagers.
J. E. PARKER,
Agent de Billet.
W. WHYTE
Surintendant-général.
W. C. VANHORNE,
Vice-Président.

DIAMOND DYES

Partout on reclame à grands cris le Dyamond Dyes, ce merveilleux remède qui fascine et subjugue le monde, éblouissant tous les yeux.

AVIS

Toutes perrsonnes désirant transférer leurs polices d'assurance de l'Association de Prévoyance Mutuelle du Canada à l'Association du Fonds de Revenu Mutuelle sur la vie, de New-York, le peuvent faire en faisant application à M. F. D. Z. Naubert, agent, No 28 rue Rideau, où on leur fournira tous les renseignements voulus.

Tels transferts s'accomplissent sans frais extras.

Aux Contracteurs et Autres.

A l'établissement du soussigné, vous trouverez des chassis, portes, persiennes, laites, bois à finir pour maison, etc.

Peintures, huile, vitres, mastic, etc., à des prix très modérés.

WOODLAND
No. 38, RUE BESSERER
(Près du bassin du Canal.)

L'OCTROI DES TERRES
ACCORDÉ AU
CHEMIN DE FER DU
Pacifique Canadien

CONSISTE EN

Superbes Prairies à Blé et Terres à Paturages au Manitoba et dans les Territoires du Nord-Ouest.

Terres à bas prix, à proximité du chemin de fer, particulièrement propres à la culture des PRODUITS MELANGES DE LA FERME. Elevage des bestiaux, produits laitiers, etc. On peut acheter une terre

Avec ou sans conditions de Culture,

selon le désir du colon. Les prix varient de $2.50 l'acre en montant, avec des conditions exigeant la culture et sans conditions de culture ou d'etablissement, à prix faciles, basés sur une inspection minutieuse des examinateurs de la Compagnie.

Si la vente est faite avec condition de culture, **UN RABAIS** de la moitié du prix d'achat est alloué sur la portion du terrain cultivé.

Termes de Paiement:

Les paiements peuvent être faits en plein au temps de l'achat, ou en six paiements annuels, avec intérêt. Des Débentures de Terres peuvent être obtenues à la Banque de Montréal ou à aucune de ses succursales, lesquelles seront acceptées à 10 pour cent de prime sur leur pleine valeur, avec intérêt accru, en paiement des terres.

On peut se procurer des Pamphlets, Mappes, Guides, etc., en s'adressant au soussigné ou à John H. McTavish, Commissaire des Terres, à Winnipeg, à qui toutes communications relatives aux prix, conditions de vente, descriptions des terres, etc., devront être adressées.

Par ordre du bureau
CHARLES DRINKWATER,
13 mars 1885—1a Secrétaire

Sirop des Enfants du Dr Goderre

Ce sirop est préparée avec l'approbation des professeurs de l'Ecole de Médecine et de Chirurgie de Montréal, Faculté de Médecine de l'Université du Collège Victoria.

Le sirop des enfants est supérieur à toutes les préparations calmantes offertes aux mères de famille pour conserver la santé de leurs enfants; il peut être donné avec la plus grande confiance aux enfants dans les cas suivants: Colique. Diarrhée, Dyssenterie, Dentition douloureuse, insomnie, Toux Rhume, Coqueluche, etc.

Demandez le Sirop du Dr Goderre et n'en achetez point d'autre.

En vente par tout le Canada et les Etat Unis

PRIX, 25 Cts. LA BOUTEILLE,

Seul propriétaire,
B. E. McGALE, Chimiste
Montréal.
882

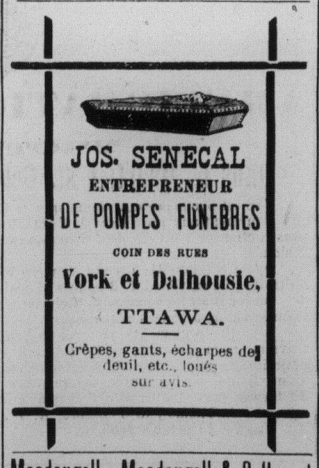

Macdougall, Macdougall & Beltcourt

AVOCATS, PROCUREURS,

Agents pour les affaires de la Cour Suprême, le Parlement, et des Départements du Canada, &c.

"Scottish Ontario Chambers" coin des rues Sparks et Elgin, Ottawa.

Hon. Wm. Macdougall, C. R.
Frank M. Macdougall.
N. A. Belcourt, L.L. M.

N. B.—Mr. Belcourt, membre du Barreau d'Ontario et de celui de Québec, s'occupera aussi des affaires requérant son attention cette dernière Province.

Hotel du Canada

Mr, ALEXIS RENAUD, ci-devant associé de M. E. E. Lauzon, informe le public en général qu'il vient de reprendre son ancien poste, au Nos. 56, 58 et 60 rue Murray. Le public voyageur trouvera toujours à cet hôtel une pension de première classe. M. Renaud étant continuellement en rapport avec les marchands de bois et les contracteurs de chemin de fer, les hommes de chantiers trouveront toujours chez lui à s'engager au prix le plus éleve.

A. RENAUD, proprietaire,
No 56, 58 et 60 Rue Murray
16déc

SPRUCINE

Une des meilleures préparations offertes jusqu'ici au public, pour le soulagement immédiat et la guérison de la Toux, du Rhume, de la Bronchite, de l'Enrouement, de la Croupe et de toutes les maladies de la Gorge et des Poumons.

A vendre partout à 25 et 50c la bouteille.

B. E. McGALE, Chimiste
Montréal.

James R. Bowes
ARCHITECTE
Chambre 25,
SCOTISH ONTARIO CHAMBERS
RUE SPARKS.
Ottawa, 18 avril 1885

L. A. Olliver
AVOCAT.
Bureau.—Encoignure des rues Rideau et Sussex, Block d'Egleson, Ottawa, Ont.
ARGENT A PRETER
Ottawa, 3 janvier 1883

J. L. N. GUINDON, L. L. B.
AVOCAT
124 Rue PRINCIPALE, Hull
—ET—
45 Rue MURRAY, Ottawa
Ottawa, 20 nov. 1884

CHEMIN DE FER INTERCOLONIAL

La route directe pour se rendre de l'Ouest à tous les points du Nouveau-Brunswick, de la Nouvelle-Ecosse, de l'Ile du Prince Edouard, du Cap-Breton et de Terreneuve.

Toutes les places de bains, les stations de pêche et les lieux d'amusements les plus populaires du Canada se trouvent échelonnés sur cette route.

Des chars palais laissent Montréal les lundi, mercredi et vendredi pour Halifax, et les mardi, jeudi et samedi pour St Jean, N. B., sans interruption

Les trains de l'Intercolonial connectent d'une manière constante à la Pointe Lévis avec le chemin de fer du Grand Tronc et les vapeurs de la compagnie de Navigation du Richelieu, en destination de Montréal, et à Levis avec le chemin de fer du Nord.

D'élégants chars palais gréés de buffets et des chars-tabagies circulent sur toute la ligne.

Il existe des restaurants de première classe à des distances raisonnables.

Importateurs et Exportateurs

Trouveront avantageux de se servir de cette route, vu qu'elle est la plus rapide et que ses taux de transport sont aussi bas que ceux de toute autre ligne.

Le trafic direct est expédié par des convois rapides spéciaux, et l'expérience a prouvé que la route de l'Intercolonial est la plus rapide pour le fret d'Europe, venant ou en destination des divers points du Canada et des Etats de l'Ouest.

On peut obtenir des billets et aussi tous les renseignements désirables sur la route, les taux de passager ou de fret en s'adressant à

E. KING, Agent de billets,
No. 15, rue Elgin, Ottawa.
ROBERT B. MOODIE,
Agent pour les passagers et le fret de l'Ouest, 93 bloc Rossin, rue York, Toronto.
D. POTTINGER,
Surintendant général
Bureau du chemin de fer.
Moncton, N. B., 26 Mai 1885

VERITABLE
Vente Complète
D'ARTICLES DE MODES
ET DE
MARCHANDISES DE GOUT
A
25 CTS. DANS LA PIASTRE!

En d'autres termes, on donne une valeur d'une piastre en effets de goût pour 25 cts.

LE STOCK COMPREND:

Chapeaux garnis et non garnis,
Belles plumes d'Autruche,
Considérable assortiment de nouvelles dentelles,
Soies, Satin, Velours et Rubans,
Vestes en laine et pardessus imperméables pour dames,
Falbalas en dentelle ou en batiste.

VALEUR SPECIALE.

Un beau lot de Rideaux en dentelle valant 35 cents la paire et au-dessus.

Les acheteurs gagneront beaucoup en se présentant de bonne heure et souvent

A LA
GRANDE VENTE
D'ARTICLES DE MODES.
E. Woodcock
39, RUE SPARKS.

Nouvelle Annonce

Le soussigné remercie ses nombreuses pratiques, pour l'encouragement libéral qu'elles n'ont cessé de lui accorder depuis qu'il est dans le commerce. Aujourd'hui il a le plaisir de les informer qu'il vient de recevoir

10,000 pièces de Tapisserie Chinoise

Nouvellement importée, avec aussi un lot de patrons fleuris pour chassis. Papier vert de 36 x 42 pouces. Papier doré et argenté. Livres de Messe Anglais et Français, et une foule d'autres articles religieux, pour école, trop longs à énumérer ici.

Venant également d'être reçu un assortiment complet de CHAPEAUX du PRINTEMPS et de L'ETE, à très bas prix.

Verreries, Bijouteries, etc., de premier choix; Vaisselle anglaise, à très bon marché.

On continue comme ci-devant à repasser, teindre et repasser toutes sortes de fourrures, à des prix modérés.

EDOUARD THEREAU,
290 Rue DALHOUSIE.
21 Nov. '84

AMERS CANADIENS
OU
TRESOR DES DYSPEPTIQUES

Cette préparation guérit, outre la Dyspepsie des Tuberculeux ou poitrinaires, les indigestions, les Névralgies, les Débilités générales, les maladies du Foie et des Reins, les hydropisies et les Rhumatismes.

Préparé par le
Dr N. LACERTE,
Lévis, P.Q.

Prix: 30 cts la bouteille.

En vente chez les pharmaciens et en dépôt chez

ELZEAR ALARIE,
71 rue Bolton, Ottawa.
26 juillet 1884 1a

Plulles de Noix Longues Composée,

De McGALE
Recouvertes de sucre.

Pour la guérison certaine de toutes les affections bilieuses torpeur du foie maux de tête, indigestions étourdissements et de toutes les malaises causés par le mauvais fonctionnement de l'estomac.

Ces pilules sont recommandées comme étant un des plus sûrs et des plus efficaces remèdes contre les maladies plus haut mentionnées. Elles ne contiennent pas de mercure ni aucune de ses préparations. Tout en étant un puissant purgatif, pouvant être administré dans n'importe quel cas, elles ne contiennent aucune de ces substances délétères qui pourraient les rendre préjudiciables à la santé des enfants ou des personnes âgées. Les Pilules de Noix Longues Composées, de McGale, sont préparées avec soin, avec un extrait concentré, tiré de la noix longue et combiné avec d'autres principes végétaux, de manière à les placer au premier rang parmi toutes les pilules stomachiques jusqu'à présent offertes au public.

B. E. McGALE, Chimiste
Montréal.
188

FUMEZ
LES CIGARES
CABLE
ET
EL PADRE
MANUFACTURÉS PAR
S. DAVIS & FILS
MONTREAL.
3 déc 1 an.

Bureau d'Agent d'Immeuble
—DE—
MACDONALD
NO 9 RUE ELGIN.
ÉTABLI 1884.

A. B. MACDONALD,
Encanteur de la Reine,
RESIDENCE.....253 NICHOLAS

EXAMENS D'ADMISSION AU SERVICE CIVIL

CES EXAMENS commenceront aux endroits ordinaires mardi le 10e jour de novembre prochain, à 9 heures a. m. Des demandes de formules seront reçues par le soussigné jusqu'au 20e jour d'octobre, et elles devront être renvoyées dûment remplies, pas plus tard que le 31. Après cette date il sera inutile de faire telles demandes, vu que les listes auront été faites et expédiées aux différents endroits d'examens.

P. LeSUEUR,
Prem. et Sec. S. C,

Voitures! Voitures!

Voitures couvertes ou decouvertes, Phaétons, Rockaways, Express, Chariots à pain, etc., etc.,

Faits à ordre, avec soin et promptitude. Je répare aussi les voitures et ferre les chevaux, etc., etc. Les matériaux que j'emploie pour la confection de mes voitures sont de première qualité et mon ouvrage est garanti tant sous le rapport du travail de la main d'œuvre que sous celui de la solidité et du fini.

Je sollicite le patronage du public en général.

ALFRED MATHIEU,
No. 380 rue Clarence, Ottawa
24 juillet 1885. 1a

CHAPEAUX DE SOIE

Chapeaux en Feutre,
Chapeaux en Paille,
Casquettes, Calottes,

Et autres articles d'utilité pour hommes et enfants.

Ouvrages en ecorce très variés

J. COTE
128, Rue Rideau.

DIPHTHERINE
—OU—
ANTI-DIPHTHERITIQUE

Spécifique contre la Diphthérie et autres maux de gorge

Rien n'est meilleur pour guérir la consomption ou à sa première période, la bronchite aiguë et chronique et les rhumes,

LA DIPHTHERIE VAINCUE!

Aux ravages de cette maladie terrible et réputée incurable, on a trouvé un remede qui n'a jamais failli. L'expérience de plus de dix années de succès constants, et des centaines de certificats adressés à l'inventeur par des personnes notables et dignes de foi attestent l'efficacité vraiment étonnant de ce remède.

Préparé par le
DR N. LACERTE,
LEVIS, P. Q.

Prix: 50 cts. la bouteille. En vente chez les pharmaciens.

EN DEPOT CHEZ
ELZEAR ALARIE,
71 Rue Bolton, Ottawa.
29 juillet 1884

Toiles POUR Fenêtres

—:o:—

Nous venons de recevoir le plus bel assortiment de toiles peintes et dorees pour fenetres qui ait jamais ete importe en Canada

JACOB ERRATT
MAGASIN PALAIS DE MEUBLES.
38 RUE RIDEAU.

N. B.—Voyez les échantillons de ces toiles dans ma vitrine.

Après l'inventaire fait de notre stock nous avons décidé d'offrir nos marchandises à des réductions de prix spéciaux, pour ARGENT COMPTANT.

N.B.—Nous garantissons que toutes ces marchandises valent les prix fixés. Pas de déception.

HARRIS, CAMPBELL & Co.
RUE O'CONNOR.
4 décembre 1884 1an

Photographies
GRANDE REDUCTION
POUR
UN MOIS SEULEMENT
Photographies grandeur
CABINET
$2.00 par Doz.
CHEZ
Dorion & Delorme
140 Rue Sparks et 569 Rue Sussex,
Coin de la rue Rideau.
OTTAWA.
18 Oct. 84 1v.

Cures Etonnantes
PLUS DE CALVATIE
CERTIFICATS SUR CERTIFICATS

La *Valeria* continue d'opérer des cures étonnantes. C'est incontestablement le meilleur remède connu pour empêcher la chute des cheveux ou les faire repousser.

Que l'on en juge par les certificats suivants:

Montréal, 29 janvier 1884.

Monsieur C. D. Girouxs, pharmacien, 601 rue Notre-Dame (ouest) Montréal.

Monsieur,

Je perdais mes cheveux abondamment depuis six mois; rien ne semblait pouvoir en arrêter la chute, car j'avais esseyé les unes après les autres toutes les préparations sans obtenir le moindre bon résultat. J'étais aussi chauve qu'on peut le devenir en aussi peu le temps.

Sur votre recommandation j'essayai la Valéria; la première boite a arrêté complètement la chute; à la seconde, mes cheveux ont commencé à repousser et après en avoir usé trois boites, j'avais une chevelure aussi forte qu'auparavant. C'est un plaisir pour moi de pouvoir vous donner cette faible marque de reconnaissance, et je conseille à tous ceux qui auraient le malheur de perdre leurs cheveux de se servir de la Valéria.

Aubert Larose,
No 624, rue Notre-Dame ouest,
Montréal.

Saint-Thomas d'Alfred,
Comté de Prescott.

Je, soussigné, certifie que la pommade *Valeria* a fait pousser des cheveux sur ma tête chauve à l'âge de quarante-trois ans. Elle est très recommandable.

Arthur Cholette,
Cultivateur.

Bouctouche, N B., 4 janvier 1884

MM. Laviolette et Nelson,
Pharmaciens,
Montréal.

Auriez-vous la bonté de m'envoyer 6 ou 12 boites de la *Valéria*? J'en ai fait usage d'une boite et le résultat a été tel que mes cheveux ont repoussés très épais. Plusieurs ici ayant été témoins que cette pommade m'a donné une nouvelle chevelure, désirent en faire l'expérience. Je vous donnerai volontiers un certificat en faveur de la *Valéria*

Votre tout dévoué,
G. A. Girouard,
ex-député de Kent.

Ottawa, 15 mars 1884

Je certifie que depuis deux ans mes cheveux tombaient beaucoup et après que j'eusse fait usage de la pommade *VALERIA*, trois fois, mes cheveux ont cessé de tomber.

L. Bélanger,
Photographe,

St-Thomas d'Alfred, 19 janvier 1883

Je certifie que la *Valéria* m'a été très utile en arrêtant la chute de mes cheveux, en faisant pousser sur la partie chauve des cheveux assez longs mais clairs. Je dois faire observer que je n'ai employé qu'une boite de la *Valéria*. Je suis agé de soixante-quatre ans.

F. X. Bougie.

Milbury, E.-U., 23 déc. 1882.

Je, soussigné, certifie par la présente ce qui suit:

L'an mil huit cent quatre-vingt-un, par suite d'occupations et d'études plus ou moins sérieuses, je me vit petit à petit devenir chauve; en quelques semaines, je perdis tous mes cheveux du sommet de la tête. Je fis alors part de mon malheur à mon cousin, qui m'expédia deux boites d'une pommade inventée par lui et appelée *La Valeria*.

En lisant la prescription, je le dis, je m'amusai un peu, car je l'avoue, je la trouvai un peu curieuse encore plus douloureuse. N'importe le désir de ravoir ma chevelure me fit faire l'essai de *La Valéria*. Quelle ne fut pas ma surprise, après trois ou quatre semaines, de voir comme une foret de petits cheveux couvrir toute la surface chauve de ma tête. Je redoublai d'efforts et aussi de confiance et de ponctualité, et cinq mois après, j'avais, sinon tout, au moins en grande partie ma chevelure d'autrefois.

C'est donc avec reconnaissance de cause que je recommande à tous ceux qui comme moi, ont eu le malheur de perdre leurs cheveux, la plus utile et la meilleure de toutes les pommades, *La Valéria*.

L. P. Champagne.

Montréal, octobre 1883,

Je, soussigné, déclare avoir perdu complétement la chevelure il y a deux ans, j'ai essayé de tous les remèdes possibles mais sans succès. En voyant l'annonce de la *Valéria* dans la *Minerve*, j'eus la curiosité de m'en servir.

J'en achetai une boite chez MM. Laviolette et Nelson, pharmaciens, rue Notre-Dame. C'est M. Laviolette lui-même qui me l'a vendue, et il pourra attester que j'étais alors—il a environ six mois—complètement chauve. Je me suis servi d'une seule boite et elle m'a suffit pour me rendre ma chevelure d'autrefois, un peu plus claire cependant, les cheveux étant plus fins. Tous ceux qui me connaissent sont comme moi émerveillés du résultat.

Je suis gardien de la barrière de la Côte Saint-Antoine, et je serai heureux de donner la preuve de tous les faits que je viens d'attester à tous ceux qui voudront se renseigner. Je donne ce certificat de mon propre mouvement, en justice et en reconnaissance pour l'auteur de cette merveilleuse découverte.

Pierre Dame.

En vente chez tous les pharmaciens.

En gros par M. MARVEY, boite 1155 P. O., Montréal.