—Que voulez-vous lui demander, mon cher Dumas ! dit-elle.

—Oh ! c'est bien simple, répond Dumas, et il lui conte son embarras.

—Je suis moi-même désolée, reprend alors Mme M... ; mais mon mari a la clef de sa caisse dans sa poche, et je ne possède guère ici que ce qu'il faut pour les besoins du ménage.

—Combien ?

—Ma foi, un pauvre louis, bien juste.

—Donnez-le moi toujours ; vous vous en passerez pour ce soir plus facilement que moi ; il me fallait cent francs, mais c'est un commencement ; c'est bien le diable si je ne trouvais pas le reste d'ici une heure.

Là-dessus il se sauve, après avoir serré la main de Mme M... ; mais celle-ci le rappelle :

—A propos, je sais que vous adorez les cornichons, je viens d'en faire confire et je vous en ai réservé un pot.

—Que vous êtes charmante ! Donnez encore.

—Non, ma bonne va vous le porter dans votre voiture.

Effectivement, Dumas regagne son cabriolet suivi de la bonne avec le bocal ; une fois installé, il prend le bocal, le place près de lui, se retourne vers la bonne :

—Merci, petite ! Tu es gentille.

Puis fouillant dans sa poche, il ajoute :

—Tiens, voici pour ta peine !...

Et il lui met dans la main le louis d'or que Mme M...vient de lui donner à lui-même.

—

BUCHUPAIBA.—Guérison complète et rapide de toutes les maladies des rognons, de avessie, et des voies urinaires. $1. Droguistes.

—

L'EFFET QU'IL A PRODUIT AU MURRAY-HOUSE. — L'un des hôtels les plus confortables d'Ontario, est le MURRAY-HOUSE de Ste Catherine, tenu par M. Thomas Sculley, où l'auteur de ces descend chaque fois qu'il s'arrête en cette ville. Lors d'un voyage récent, l'auteur parlait à M. Scully de sa vielle maladie, la faiblesse des reins lorsque M. S. lui dit : "Je me fais un devoir de recommander l'huie de St.Jacob à tous ceux qui souffont. C'est un remède excellent dont j'ai moi-même éprouvé les effets. Et je connais plusieurs autres personnes qui l'ont employé avec un grand succès. Je ne voudrais pas me passer de l'huile St.Jacob et je ne crois pas qu'aucun homme de bon sens doive s'en passer. Il y a environ trois ans, je pris un rhume qui finit par me causer une douleur aigue entre les deux épaules. Cette douleur était parfois presque intolérable, surtout lors des changements de température, et en ces occasions il m'était impossible de vaquer à mes occupations. J'essayai les bains électriques, les salés, divers emplâtres fortifiants, et divers autres moyens sans succès. Finalement, j'essayai l'Huile de Saint Jacob, le grand remède allemand, et je fus guéri immédiatement, et d'une façon permanente. L'Huile de Saint Jacob est un remède excellent, et je ne m'en passerais pas pour aucun prix.

—

Le mot *Hydre* peut être employé pour nommer plusieurs mots. Si vous voulez combatre avec succès ce monstre à plusieurs têtes (la maladie), vous ferez bien d'avoir toujours sous la main le Composé Végétal de Mme Pinkham.

—

Ceci se passe à Bruxelles. Un bon Flamand, ouvrier plombier, est adpelé dans une maison pour réparer les tuyaux du gtz, et, sot inspection faite, il dit à la maîtresse de la maison: Eh bien, madame, savez-vous, votre intérieur elle est bonne, mais votre conduite sur la rue, elle est bien mauvaise.

GRABUGE DANS LE CHENIL EUROPEEN.

Ils étaient quatre,
Qui voulaient se battre.
Y en avaient trois,
Qui ne voulaient pas.

Le quatrième dit, moi j'men mêle pas.
Mais ça n'empêche pas.
Qu'ils étaient quatre.
Qui voulaient se battre.

LES REGIMENTS DE L'ARMEE ACTIVE.

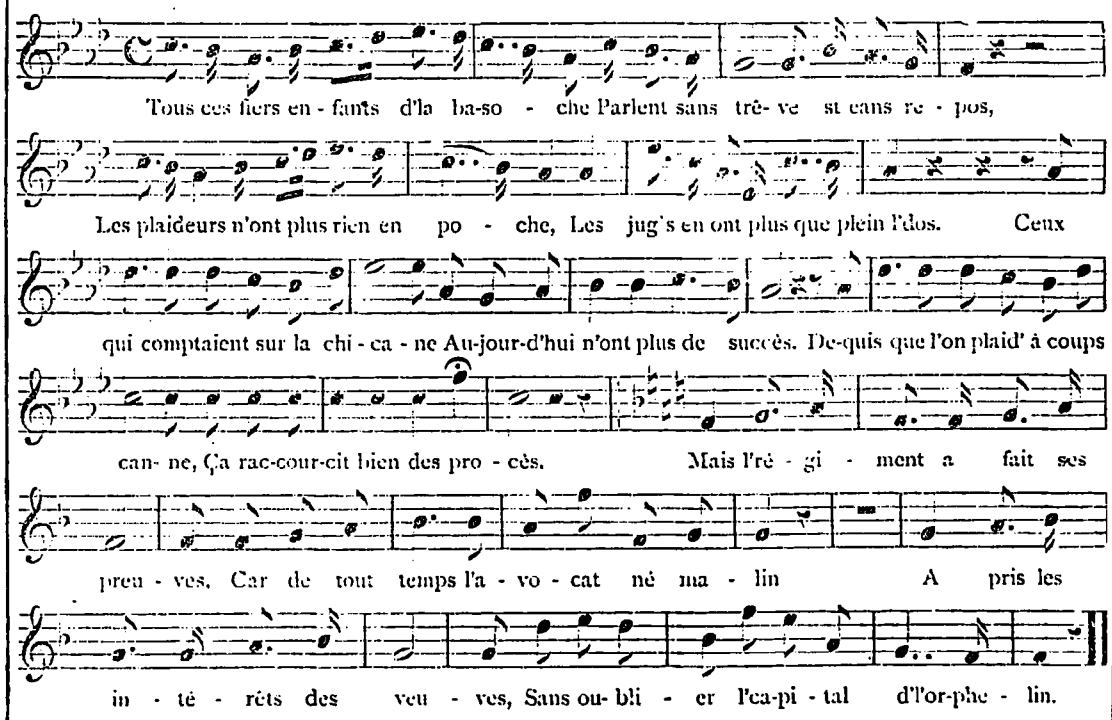

Tous ces fiers enfants d'la basoche
Parlent sans trève et sans repos ;
Les plaideurs n'ont plus rien en poche,
Les jug's en ont plus que plein l'dos.
Ceux qui comptaient sur la chicane,
Aujourd'hui n'ont plus de succès
Depuis que l'on plaide à coup d'canne,
Ça raccourcit bien des procès;
Mais l'régiment a fait ses preuves,
Car de tout temps l'avocat né malin,
A pris les intérêt des veuves,
Sans oublier l'capital d'l'orphelin.

Quand l'pouvoir est sous le contrôle
De quelque mauvais garnement,
Bien des gens qui n'val'nt pas c'te tôle
Exploitent le gouvernement.
En tous pays la pourriture
Fait éclore le champignon ;
Le chacal pour sa nourriture
Prend les os laissés par le lion.
D'intrigaets la troupe flaireuse
Rôde toujours autour du ratelier,
Guettant la portion plantureuse,
Et s'efforçant de tout s'approprier.

S'enrôler n'est pas difficile
Dans cette baode de vautrurs :
Il suffit d'être bien docile,
De faire patte de velours.
L'homme dépourvu de mérite
Et qui ne veut pas marcher droit,
Entre dans l'régiment d'élite,
Où la palme est aux plus adroit,
Car dans sa course impétueuse
Ce régiment poursuit le picotin,
Cherchant la route tortueuse,
Pour mieux cerner les vainqueur du scrutin.

Nous avons : l'régiment des braves,
Le régiment des abrutis,
Le régiment des hommes graves,
Le régiment des mal bâtis,
Le beau régiment des gommeuses,
Le régiment des p'tits crevés,
Le régiment des écumeuses,
Le régiment des décavés,
Le régiment des vieux fossiles,
Trahit les siens au cri de loyauté ;
Le régiment des imbéciles
Frémit d'horreur au cri de liberté.

L'HUILE ST JACOB
MARQUE DU COMMERCE

LE GRAND
REMÈDE ALLEMAND
POUR RHUMATISME,

La Névralgie, Sciatique, Lumbago, le Mal de Reins, Douleurs de l'Estomac, la Goutte, l'Esquinancie, Inflammation du Gosier, Enflures et Foulures, Brûlures, Echaudements, Douleurs générale du Corps, et pour le Mal de Dents, d'Oreilles, pour Pieds et Oreilles Glacés, et pour toutes autres Douleurs et Maux.

Aucune préparation sur la terre est égale à l'Huile St. Jacob comme remède externe sain, certain, simple et bon marché. L'essai coûte peu, seulement la petite somme de 50 cents, et tous ceux souffrants de douleurs peuvent avoir une preuve positif du mérite que cette médecine réclame.

Les directions sont publiées dans onz langues différentes.

Vendue Par Tous Les Droguistes Et Commerçants De Medecines.

A. VOGELER & CIE.,
Baltimore, Md., U. S. A.

THIS PAPER may be found on file at GEO. P. ROWELL & Co's Newspaper Advertising Bureau (10 Spruce St.), where advertising contracts may be made for it in NEW YORK.

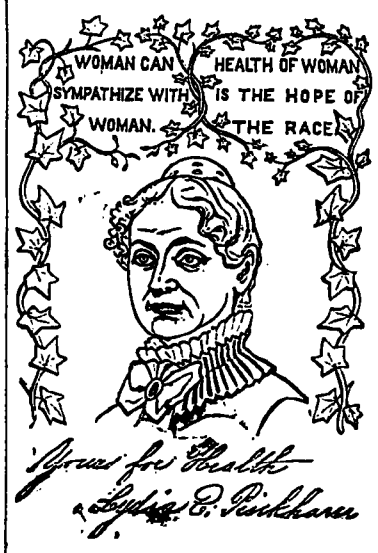

Le Composé Végétal de Lydia E. Pinkham.

Guérison certaine de toutes les faiblesses de la femme, y compris Leuchorrea, menstruation irrégulière et douloureuses, Inflamations et Ulcération de la matrice, Epanchemeuts, prolapsus utéri, etc.

☞ Agréable goût, efficace immédiat dans ses effets. Il est d'un grand secours pendant la grossesse, soulage les douleurs du travail aux périodes régulières.

Les médecins en font usage et le prescrivent volontiers.

☞ Pour toutes faiblesses génératives, il ne le cède à aucun rémède connu et pour toutes maladies des poumons il est le plus grand remède du monde.

☞ Les maladies des rognons chez l'un ou l'autre sexe sont grandement soulagées par son usage.

LE PURIFICATEUR DU SANG DE LYDIA E. PINKHAM extirpera tout vertiges des humeurs du sang, et donnera en même temps de la force au système. Ses résultats sont aussi merveilleux que ceux du composé.

☞ Le Composé Végétal et le Purificateur du Sang sont préparés aux Nos. 233 et 235 Western Avenue, Lynn, MASS. Prix de chaque: $1. Six flacons pour $5. Envoyé par la malle sous forme de pilules ou de lozenges, sur réception du prix, $1 la boite pour chaque. Mme Pinkham répond volontiers à toutes lettres d'informations. Envoyez un timbre de 3cts pour un pamphlet. Nommez LE MONDE.

LES PILULES POUR LE FOIE DE LYDIA E. PINKHAM Guérissent Constipation, Constitution bilieuse et engourdissement du foie.

25cts la boite.

En vente dans toutes les pharmacies.