117

故人風雨

情緒掙扎

結婚以後，他對嘉宜並不壞，他不是那種可以寬大爲懷，可以爲情而犧牲，可以單方面付出感情的人。嘉宜怎麼對他，他就怎麼對她，她冷，他也相應的冷，她沉默，他也相應的更沉默，這又有什麼不對，她能做的，他難道就不能做？她做就是對，他做的難道就是錯？

嘉倫、嘉頴對他的態度令他心冷，令他的成見更深，令他的怨恨更濃，人的眼光和感覺爲什麼那樣不公平？他們把他看成十惡不赦的壞蛋、惡人。好吧！既然他們認爲他是這樣的人，他就做給他們看，他就儘量的去滿足他們的自以爲是——

事情似乎越來越僵，僵得不可收拾，他只能不顧一切的這麼做下去，是對是錯也沒有他回頭的餘地，他也倔強，他也好勝，他曾經慘敗一次，他不能再敗，絕不能——他只能這麼做下去，尤其在——遇到阿秀之後。

想到阿秀，他心中湧上一抹難以形容的情緒，有些歡喜，有些悲哀，有些自傲，又有些自卑的心情。

阿秀才十八歲，剛中學畢業，從台中來到台北找工作，幾經辛苦才在他們公司得到一份「小妹」的職位（相當於後生），她做得戰戰又勤勞，生怕失去這份來之不易的工作，她是個怯生生，斯文又秀氣的女孩，她看來也出自好人家，說不上漂亮，而且只是個中學生——他也忘了怎麼

「她眞的飛走了？」他收住笑容：「她爲甚麼不跟我說一聲，是老爺出事了，小姐有沒有信留給我？」

「沒有，少爺，不過……」

「你們騙我的，她不可能在這個時候離開我，我們……不！」艾廸直衝上二樓，打開紫羅蘭的房門，房裏冷清清，整整齊齊的，一切都沒有改變，祇是少了紫羅蘭，床頭却多了一張相片，艾廸霍地把相片拿起來，相片內，有一男一女，那男的不是他，是另一個年青人，他和紫羅蘭面貼面，相擁着拍照。

艾廸妒火狂熱，把相架摔向地上問：「方嫂，那男的是誰？」

「我們的姑爺！」

「甚麼姑爺？」

「小姐的新婚夫婿！」

「你說甚麼？」艾廸的聲音響如雷轟。

「兩天前，小姐已釋和這位辛尼少爺結了婚，辛尼少爺是我們的姑爺！」

「你發神經，」艾廸想伸手抓住她的衣服提起她，後來又縮住了手：「兩天前結了婚的人，昨晚還會是處女？」

「何少爺，昨晚……小姐是爲了報答你，她覺得很對不起你，而且……」

「方嫂，」艾廸氣平了些：「你不用說了，我知道你們小姐很愛我，我也不知道應該怎樣向你解釋，總之，她不能够沒有我！」

「你的話，也很對，小姐昨晚和你在一起，是希望你永遠記着她，不過，她眞的結婚了。辛尼少爺是她青梅竹馬的愛人，他們很小很小的時候就訂了婚，如今，小姐正在和辛尼姑爺環遊世界渡蜜月呢！」

「你撒謊，我不喜歡辛尼這個名字，不要再提他，誰敢提他，我殺死他！」艾廸用皮鞋把相架踏個粉碎，他把相片拾起來，撕開兩份，紫羅蘭的一邊他放進袋裏，其餘一半，他撕個稀爛，然後向窗門外一放，紙片滿天飛。

「何少爺，我知道你很不開心……」

「不開心，是傷心，突然說我心愛的人和別人結婚，你們開玩笑也該有個限度！」

燭光·秋夜

紫羅蘭

岑倫凱

(170)

有了孩子

所以，他決定去方家，至於紫羅蘭在要甚麼花樣，他不知道，是不是因爲昨晚……她正在後悔，正在恨他？

不應該佔有她，但，是她主動。

艾廸開始懷疑，也有點擔心。

汽車能開多快就開多快，忙了整整一個早上，他終於到達方家。

他由跑車跳出來，一邊跑，一邊叫：「紫羅蘭，紫羅蘭……」

「何少爺！」方嫂出來了，後面跟着珍媽：「小姐不在香港！」

「不在香港？她不在香港在哪兒？」艾廸笑了起來：「你們玩的把戲我已經知道了，快把小姐交出來，我急得頭昏！」

「我不知道她去了那裏，因爲，她要環遊世界，沒有說好第一站在那兒，不過，她今天早上九點鐘已經上了飛機，我和珍媽一起去送機的，不信問她！」

「別問了，珍媽已經是你們的人！」

「你不相信我們，可以問航空公司，搭客名單，有她的名字！」

英華旅行社

417-193 E. Hastings St. Van. B. C.
電話：(604) 669-6412 鄧小姐
681-3816 晚間：437-6270

□廿一日東南亞旅行團，加幣二千八百五十元，包一流酒店。每日三餐。華人領隊。
□香港單程$353。雙程$778。
□特價移民機票。
□特平價來回：星加坡，曼谷，台灣，馬尼拉等地。
□代售華僑之聲各種旅行團。
□來回倫敦特價機票599起。
□夏威夷酒店費每人每晚只需美金一元（機票$398）
□李耀，拉斯維加斯團，逢星期四及日均有出發。
□中國旅行團，每月均有團出發，觀光各地名勝，廣州，桂林，杭州，上海，蘇州，南京，北京，無錫等地。
□特平來回羅省$179小童$139
□代售加航空中巴士票：多倫多，溫地可，溫地辟等地。
□專營各大航空公司國內外機票及各地旅行團
□卡加利單程$59。
□點愛頓單程$64。

總統旅行社

PRESIDENT TRAVEL AGENCY LTD.
116 W. Hastings St. Vancouver, B.C. V6B 1G8 Canada.
喜士定西街一一六號地下·活活百貨公司對面

香港　回港機票特平，來回票加送台北票，並可安排簽証及台灣環島旅遊。專售廉價機票前往東南亞各地。

包機　香港單程：353元起　來回778元起
台北單程：373元起　來回778元起
中國北京旅行團24日由2750元起每月出發
包括加航來回機票國內食宿觀光專人領隊
日期：九月廿八日、十月廿三日、十月廿六日
十一月十一日、十二月九日等
◆專售加、日航移民機票——特平◆

加州　狄斯尼樂園三藩市10日豪華巴士旅遊團定期出發：12/9、3/10、4/11、19/12、29/12等專人領隊，家庭參加有優待。

賭城　飛機來回，酒店住宿，接送及贈券等李耀$199起　拉斯維加斯$249起

☆歐洲八國21日包機票食宿等$2099元起
☆代售加航國內空中巴士票及家庭優待票
☆特價來回羅省$179元起多倫多$223元起
☎ (604) 684-4151, (604) 684-4152

利安旅行社

IATA

RIGHT ON TRAVEL INC.,
475, MAIN ST. 緬街四七五號（夾片打街）電話：687·3316

● 東南亞歡樂假期
全程廿一天，暢遊日本、台灣、菲律賓、泰國、星馬及香港。
出發日期：
八一年：九月五日、十一月二十八日
八二年：一月十六日、三月十三日、五月十五日
● 迪士尼豪華巴士旅行團
出發日期：
九月十二日、十月三日、十月十七日
十一月十四日、十二月十九日、十二月廿九日
● 賭城專線
前往拉斯維加斯、李耀
逢星期四、日有團
● 中國旅行觀光團
遍遊組國各地名勝，一九八一年
八月三日、八月廿四日八月卅日、九月廿八日、十月廿三日、十月廿六日

● 代理CP AIR-SKYBUS. AIR CANADA-SKYSAVER. PWA-NIGHT HAWK 及美國內陸特廉機票、歡迎垂詢。
特別介紹
● WARDAIR 包機
來回多倫多機票由$223起
來回卡技利機票由$95起
● 代理華僑之聲旅行團

Head Office:
Hong Kong Overseas Travel Service
Donald Lee Limited
香港海外旅行社
150 Dundas St. W., Toronto, Ontario
Canada M5G 1C6
Tel: (416) 977-3333
Telex: 06-23561
Cable: "HKOTRAVEL"

國內機位大特價
● 卡技利　單程由$59元起
● 點間頓　單程由$64元起
● 溫尼辟　單程由$95元起
● 多倫多　單程由147元起
● 滿地可　單程由159元起
● 渥太華　單程由$154元起

Branch Office:
渥太華　永安旅遊有限公司
Tel: (613) 234-5493
多倫多　香港國際旅行社
Tel: (416) 593-1811
SUBSIDIARIES OF GONLY HOLDINGS CORPORATION LTD.

● 港台東南亞機票 ● 世界各地旅行團

加拿大駕駛學校

請電：434-1887岑先生437-9195
京士威2183號

學　男女教師　大車細車　轉波車或　自動波車　任君選學

由岑培源君主辦，曾任教於香港及加國十餘年，師資優良，經驗豐富，捷法速成，教以致用，指導考筆試及的士牌照等，歡迎補鐘及租車考牌特價課程123元六小時免費接送，時間任擇。

本校代售中國名產富貴竹
盆栽20元

高級駕駛學校

4677 Main St. Advance Driving School
全程　$165
專人輔導英語筆試班$40
吳先生　872-8717
◀假期照常服務▶

王志龍駕駛學校

TOM'S DRIVING SCHOOL
本校教師經驗豐富，耐心教授通多種方言，收費最平，歡迎補鐘及有特別班，教授筆試，幫助對英語有困難人士，並且教授的士牌照。
歡迎來電查詢，假日照常服務。
電話：872-4218
校址：3633緬街近廿街。
高薪聘請男女教師多名。

搬運傢俬

行李貨物搬運
A-EXCEL MOVING
PH. 733-8887

林氏油色

專門油色
工作好　價錢平
電話：435-9674

曾參加中國武術義演
曹雪峯實用太極拳
散手　自衛　健身　個別教授
時間：星期六日上午十時
地址：三十三西街六二五號

順發冷氣工程

雪凍暖冷電
櫃房氣氣爐
修理按裝肉食，牛奶，菜蔬櫃。
日夜服務電話：251-2555
免費估價253-5685朱先生

HILLCREST PLUMBING

本公司最近購入大量破產公司存貨，以八折至五折向顧客推銷一級三件頭浴具，原價$388只售$225。人人都喜歡買平貨！聘有華人售貨員服務。
喜路嘉市水喉店
212 E. 17th Ave.
1447 Commercial Drive
879-5301　255-8244

斯毛修理汽車

Seymour Collision Ltd.
1340 Seymour St.,
Vancouver., B.C.
V6B 3P3
Tel: 682-1804
經理人：林蔭棠啓
敝廠們在ICBC罷工期間我們一樣能照常修理撞車事宜，週末後亦即到警局報告，或報告書及閣下燕梳紙一同到斯毛修車廠便能證照爲君，太太服務，或小姐，要車借用也可以隨帶同

Fast Friendly Fair Triple 'F' Auto Body Limited 至寶車身修理廠

ICBC Claims Handled Promptly. New Courtesy Cars Available.

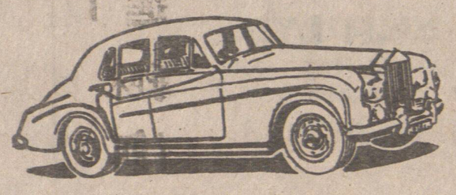

·起貨迅速
·取價公道
·服務週到

遇有汽車意外損壞，請電至寶車身修理廠。
本廠經理人　馮緝炘　將會爲你解答一切難題。

2250 Heather (7th. & Heather) Vancouver, B.C. V5Z 3H6　TEL. 872-1637

永安燕梳公司

PANG & YEE
INSURANCE SERVICES LTD.
電話：872-5266

保險全科

忠誠爲君詳細解答澈底解決各項燕梳問題
價錢相宜。歡迎比較
並代理·省政府汽車燕梳
autoplan
各類屋房。生意。物業燕梳
地址：3031 MAIN STREET
（緬街夾十五街）
分公司：1660 ROBSON ST, VAN.

黃堃俠公證人旅行社

Quon H. Wong Agencies
128-130 Pender St. East Van. B.C.
Phone 684-0938 或 684-2839

簽証　保險　酒店　機票（億兆信託樓下）

移民顧問

前任加政府移民官，
憑過去辦理複雜移民案件之豐富經驗，
專設辦事處接受處理有關移民加拿大之一切問題，解決疑難。
自開業三年以來，享有成功的紀録；
服務費從廉，歡迎親臨垂詢。
Frank N. Moon & Associates Ltd.
525 SEYMOUR街，206室，VAN.
（辦公電話）684-6719