◎雲埠白洋樓書莊

本書庄特別大減價各書籍八折計由三月壹號起至五月壹號止

愛情美史六毛　美愛春情六毛　婉娥日記六毛
私娼性慾史六毛　紅杏傳六毛　女盜俠八毛
俠女復仇記八毛　林蘭香四毛　青樓夢七毛
紅孩兒二毛　坤伶艷史五毛　猪八戒二毛
美麗女郎八毛　孫行者二毛　新婚艷福六毛
炮炸火牛陣二毛五　民國三百件希奇案二元
新紅樓夢三毛　西太后秘史二元
英倫女賊黨四毛　四大女俠壹元六毛
艷情美人福二元四毛　日用秘覽二毛
余美顏艷史三毛　男女婚姻衛生學貳毛

▲代售上海亞美公司藥品　胭脂香素每罐二元
戀花香露大罐一元　小罐五毛

碧湖氏臭狐散每罐十元限五天全愈

目錄印備　函索即奉

Bok Young Low Book Shop
90 Pender St. E.
Vancouver B. C.
電話矢麿二八八九

義泰泰公司
泰泰公司
書籍衣裳
G. High Co.
500 Main & 208 Pender St. E.
Phone Sey. 3729
Vancouver B. C. Can.

良友畫報文華畫報每期各三毛五全年各三元七五
華僑世界畫報三毫　戲劇月刊四毛　紫羅蘭月刊三毛
新寧雜誌每期一毛五全年四元三毛　東方雜誌每期二毛五
新嘉坡畫報一期三毛五仙五期共一元　小說月報三毛五民鐸三毛五

增廣英華新字典一元五華英通語連字典一元六
洋裝驗方新編一元二男女婚姻衛生寶鑑一元
倫界大王梅蘭芳專集二元任美國所演之戲目其化裝影片曲調等均載此書

梅蘭芳爲中國倫界泰斗　其藝其色　久矣蠶傳世界
故今來美奏技　是集彙刊其家庭影片演劇化裝影片
與外界交際影片　梅氏畫跡書法等各百數拾幅　並梅
氏首本曲調數拾齣　名人題贈尤艷　欲瞻梅郎倩影者
盍速購看

袁製解毒精每罐二毫此藥清血解毒根本治療專治花柳梅毒淋濁疳疔痔瘺瘰癧串核尿管刺痛腎囊潰爛

圖書目錄奉送函索即寄

◎雲埠明和大鐵行新辦到◎
大帮「磨粉偶」發售

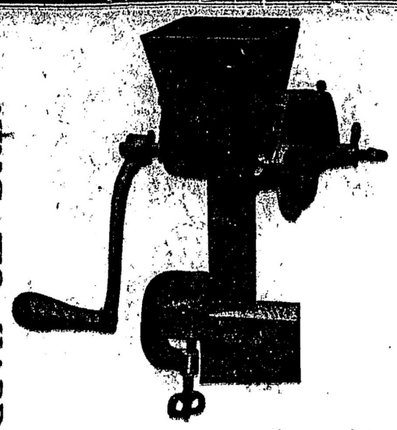

輕便合用　價錢相宜。每點鐘磨粉廿磅。餐館住眷。甚爲合用。藥店枚丸。尤爲適當。度年度節。磨粉整絲。更是妙不可言。榮旋諸君。還請特別注意。欲知詳細用法。請駕臨本行一看本主人無任歡迎。

MING WO HARDWARE CO,
23 Pender St. E. Vancouver, B. C.
電話　詩摩西七〇五　Phone Sey. 3705
片打街東門牌二十三號

明和鐵行總理黃昭立啓

廣東各屬新聞

窮漢得妻兼發財

（南海）函　莊步鄉林某家頗少康　其女少英　幼字某甲　不幸未過門而夫死　少英自傷命薄　遂持不嫁主義　在佛山雲勝菴削度爲尼　經已半載　昨不知何故　忽爾一病幾致不起　奄奄待斃　逼覓良醫診治　終亦無效　主持迫得請其父到菴　將伊女挈回自理　惟醫治兩月　均無起色　父以其病已垂危　鄉例不許留出家人在家斃命　迫得派人舁往紫洞停生所　聽其自斃　該所向僱有壹人料理病人　其人名林才　綽號鬼王才　素性無賴　忽見有少尼到所　又經其父重珍奉托照料　遂見色起心　誘與姦宿　不數日女病爽然若失　與才異常恩愛　愈後回家稟明父母　願與鬼王才永諧嘉耦　父初以其係屬同姓　初時頗有異言　後經其母作主　邀才到家　贈以五百元　使營小生理　刻已賃屋在禪

擇日迎娶過門

新昌妓寨被匪洗劫

台山二函　新昌埠歡樂寨　去月二拾日晚十壹時許　忽有便裝歹徒十餘人　內有數人手持碌架槍　餘均佩帶刺刀劍仔　聲勢洶洶　先將門口把守　直到該寨三樓　將各妓女及嫖客身上金銀首飾搜掠壹空　是日適有禁煙局檢查員兩人　到查燈證　及防務稽查一人　猝不及防　致被繳去自衛手槍三枝　各妓房內衣物　亦被搜掠壹空　該寨各人嚇至面無人色　不敢叫喊　任其劫掠呼嘯而去

女騙匪化裝鄉婦

新會　函　邑城舊南門直街黃宅　近日發現一騙案　緣前有壹生面鄉婦　年約四十歲　携壹籐籃　自言到來租房居住　宅主不知其是馬扁之流　當即雙方妥訂　該婦遂亦遷入居住　所有炊具　俱備用於同居　惟鄉婦手段濶綽　僞稱有子經商安南　家內時有蝦米鱔魚等海味　亦謂其子寄返分送同居及鄰里　初時求人生揭　稱其子因水路遠阻　壹時未有銀寄歸　向同居以重利生揭　以作家費　未到期即本息如數清還　仍有海味送與道謝　婦人貪心者多　不慮其詐　鄉婦遂由淺入深　計先後用此術騙去同居及鄰里　約千元有奇　最慘者同居婦葉氏　其夫以耕種爲業　平日積蓄數百元　藏于地下　亦被鄉婦甜言滑語騙去　及後發覺　鄉婦以回鄉探親爲名　一去不返　葉氏恐夫責備　故將藏銀窟穴　私自揭開　謂鄉婦乘機竊取　以飾其過　實則被騙　啞忍而不敢宣洩

幼女子宮生瘤

順德函　陳村公醫院院長　蘇慶駱醫務主任蘇燮登　於昨歲底　診斷一女童　係梁姓者　年齡拾歲　而子宮則生一卵巢袋瘤　以未經人道之幼女而生此奇症　誠怪事也　遂徵得病者其父母同意　於去月廿四日　由院長施割　取出該瘤　約十餘斤　現用藥水封浸　陳列廳中　以供參考　現該病者幸獲安全云

◎承受生意

啟者企化街門牌三五二號永茂生意原日係鄧泮隆鄧湛隆鄧賢道鄧培德葉盛葉光等合伴所創茲因各伴志圖別業將永茂全盤生意架生貨物車用具等訂價項與新業堂承受訂期於四月壹號下午壹点鐘在本號當衆交易倘中西人於日前有數目等項有關於永茂轇轕未妥者請於朱交易以前到來聲明理妥逾期不報是爲自悞承受人概不支理前日各顧客欠到永茂之賬項望早日來舊股東人手清理特此佈告以免後悞

新業堂啟

◎汝之風濕可能解除

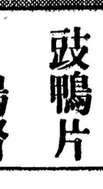

使汝手脚疼痛及骨節腫漲之風濕疾由地蘭奴風濕藥醫除此藥爲患風濕者用已達廿年之久功效卓著　餘年之久凡何不今日取用地蘭奴風濕藥以免受風濕之苦云高華藥品公司皆有代售

醫西
徐如悅
Dr. Phllip Y. Chue, M.D
醫館　501 Main Street　電話 Sey. 2183
Vancouver B. C.
臥館　電話 Sey. 5106　住宅電話 Bay. 1553L

醫科大學醫學博士美國紐約醫科畢業院及醫院實驗完滿統理男女老幼內外傘科花柳雜症

在館時間
朝十點至十二點
下午二點至五點
晚間七點至九點
特別時間另議

製造各式紙盒平沽
●新款夾必發式紙盒
●特製悅目華美紙蓋
●物料眞實取價從廉
●華友光顧格外歡迎

RISING SUN CO.
PAPER BOX.

Rising Sun Paper Box Co.
245 Union St.
Vancouver, B. C.
Telephone Trinity 5603

日升紙盒製造公司
(股份有限)
社主庄司幸次郎特啟

◎駐云龍岡公所實業有限公司民國十九年職員表

總理　張椿杰
理財　張炳堅
監督　趙邦立
中文書記　趙盈祥
西文書記　趙屏珊
核數　關國偉
董事局長　張華勳
董事局員　劉奕　張餘慶　劉聯德　關崇顯　張良　關國超　庶務　關國超

注意　本廠醫官常駐化驗包合衛生
（注意）各貨委辦無論何國何省均合法律

金然棧唯一臘味

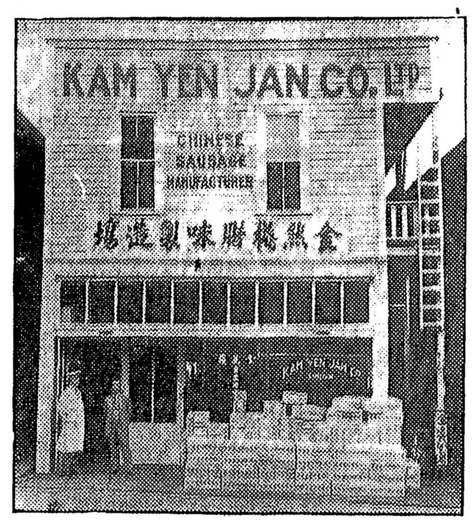

本廠良師　專製臘味
普通有別　欵式齊備
衛生適宜　著名遐邇
貨眞價實　童叟無欺
僑界光顧　歡迎克己
示單指明　付貨依期
行情印便　函索即寄

司理李祕披露

（各埠大商均有代售）

埠名開列
金山大埠　域多利埠
舍路埠　雲高華埠
檀香山埠　鳥埠
滿地可埠　砵崙埠

▲各種新製臘味出市列左

白油腸　金銀潤　原鴨　猪心　五花肉　豉鴨庄　鴨脚包　豉鴨片　鴨腎

Cable Address "Kamyenco"
KAM YEN JAN CO., LTD.
278 Pender St. E. Vancouver B. C.
Phone Douglas 5570

工場改良機器攝影

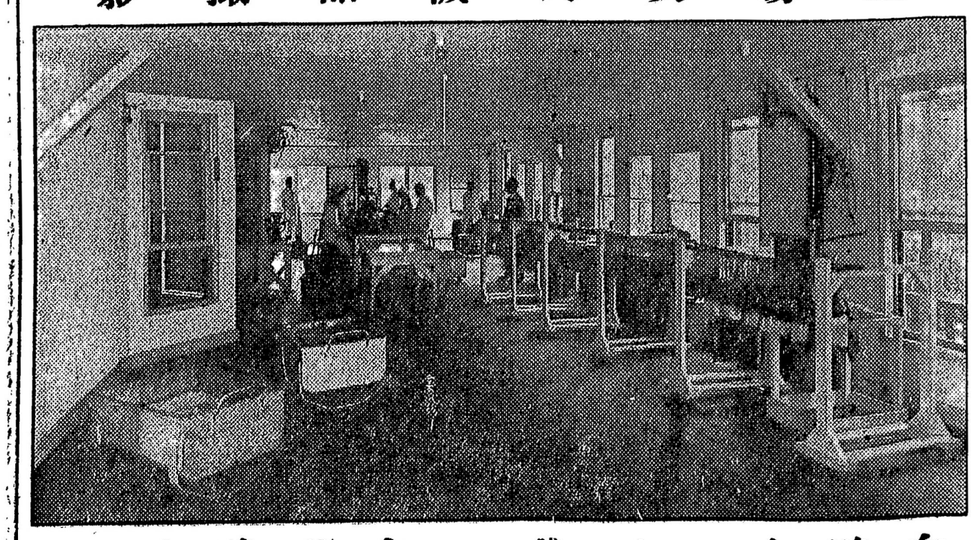

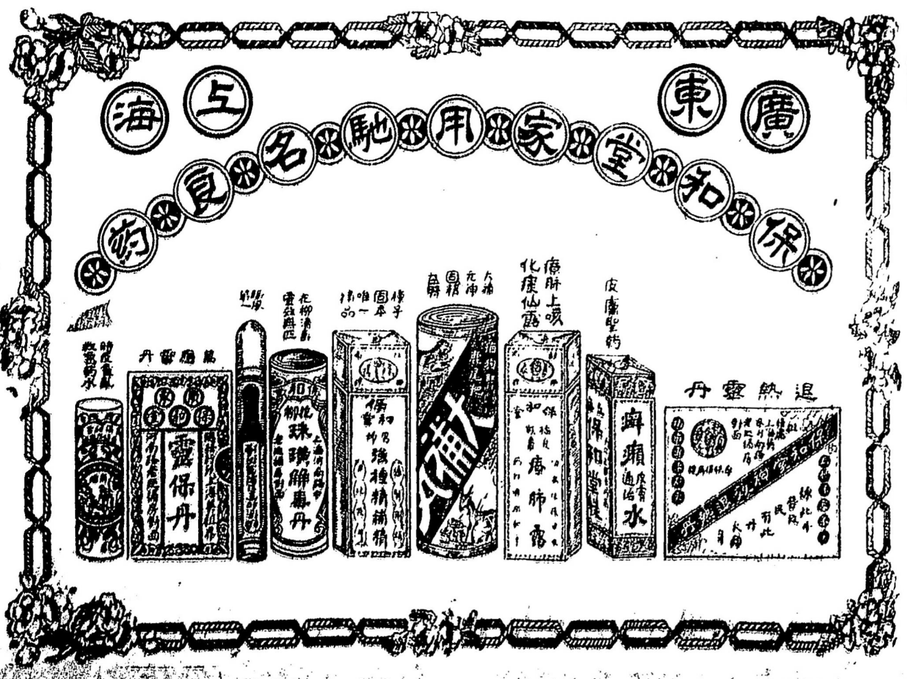

分理處　舞市阻
咸水埠　同益隆
咸水埠　雷振拿
輔行號　益利隆
活生行　自郎自
　　永同昌

利華　隆昌　英城

Ying Chong Lung Co, Ltd. P. O. Box 1516　547-9-5 Cormorant St. Phone 1236 Victoria B.C.

總代理上海九福公司百齡机
補片德國反老還少
補片大埠奇生行丸藥
各正字號丸散

正增城絲苗米
淨玉絲苗白米
二號絲苗白米
新花萱粘白米
油糖雜貨特別相宜