中原興雜貨藥材蘇杭發行

香港總行住址
Jong Yuen Hing Co
152 Wing Lok St. W.
Hong Kong, China

雲埠支行住址
Jong Yuen Hing Co
112-114 Pender St. E. Phone Sey. 4425
Vancouver B. C.

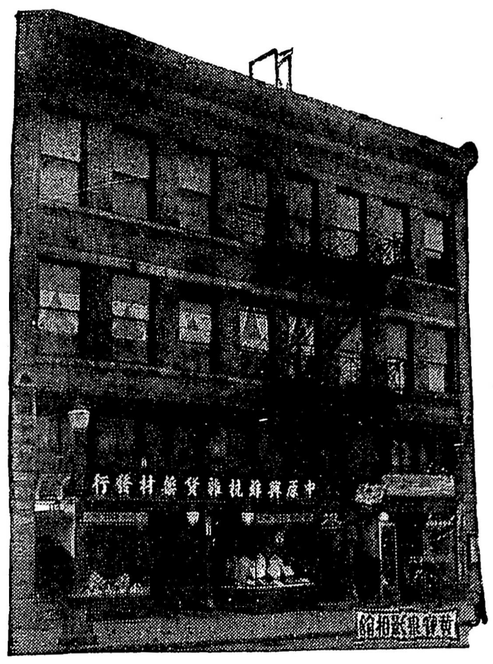

新到大帮

增新祖足油地日樣發特
城靚國味茶道用樣別行
絲萱鮮咸海藥品齊零相
苗占貨魚味材物備沽宜

▲著名各項丸散經理
▲皇冠化學公司應驗療痔丸
▲提督輪船公司接理

香港滙兌 本總行見票立即照交自滙自收快捷無悞

醫生 容月池寓內

雲埠支行中原興司理馬恒兆
香港總行中原興司理馬兼存馬樞俊 同啓

▼○▲香港文咸街五洲滙兌有限公司廣告

本公司專做滙兌附貯按揭生意如各梓里有銀信寄由本公司轉交家中者香港總行每百元取回用銀壹元另附回鄉函到府上帶工壹元紙水若干照時價如數奉還倘有不測本公司當照數賠償決不令各梓里稍有損失

歡迎貯蓄 三個月期週息三釐 六個月期週息五釐 壹年期週息六釐

香港總行
The Wu Chow Receiving Agency Ltd.
38 Bonham St. E. Hong Kong China
支行在 白沙 台城 三合 赤坎 省城
總理馬持隆 副理馬策廷同啟

祖國新聞一

◎日本工商業大受打擊

▲再抵制三個月成效必大顯

各界反抗日軍暴行委員會通函各省各團體云 對日經濟絕交 果能持以恆心 足以制日人之死命而有餘 今爲期未遠 而效果已呈 最近振青君報告日本工商業受排貨影響 可見一般 茲抄錄原信 送請詧閱 仍乞毅力主持植極進行 日本島國壤地褊小 出產有限 現今工業雖發達 但原料俱仰給我國 所出之粗製品 以我國爲尾閭 華商博蠅頭之利 替其代銷 日本今日所以能國富兵強者 皆沐華人光顧日貨之恩惠而已 詎日人飲水不知思源 迭向我國肆其強暴 前姑勿論 今日我國聖地山東 竟被其蹂躪殆盡 國人爲民族圖存起見 一致力行對日經濟絕交 不兩星期間 日本工商業 漸呈惡化景象矣 茲將日本各方面受排貨影響情形略述之

㈠絲織品 華人所購之舶來絲織品 其大部份來自日本福井縣 福井爲日本產絲最盛地方 年輸出中美兩國以億萬計 近以吾國抵貨 一般大工廠紛紛接到停止辦織電報 莫不愁眉深鎖 長吁短嘆 失業工人叫苦連天 絹織物公會連日開善後會議 奈中日時局關係 無法可施 遂決定由八月一日起至十五日止 各廠一律開半工以資調劑 ㈡大阪輸出品 大阪爲日本工業中心地 工廠林立 出品大半銷售我國 此數日間 出口大宗之棉布 化粧品 藥品 嗎啡 鴉片 電氣具 毛巾 襪 帽子 印刷用品 法(旁王)琊 玩具 文房用具等 平日靠中國爲銷場者 現無人定貨 工廠不得已 逐漸有宣告開半日工者 據局中人云 如中國堅持抵貨 大阪大部分工商業不得不收歇 同時數萬工人 不免有失業之憂 總之 我國商人 以營業爲主 雖此次東京所開之全國實業家大會 有主張以強力對待華人 但此種主張 畢竟使我輩商人受許多損失也云云 ㈢海味 日本島國 海產物(海味)甚多 本國人不甚嗜好 多由華商代其銷售 此數日間 因國內及南洋各帮華商 均來電止辦 一時魚翅 干貝 鮑魚 鮑魚 柴魚 海參等海味 無路可銷 商家束手 有要求日本政府設法阻止華人排貨 以維持營業 經濟絕交 尚在開始進行時期 日本商界 已大起恐慌 堅持日久 必有成效可觀 殆無疑義 但商人圖利 每有不顧大局 往者 我國對日經濟絕交時 竟有許多奸商 私購大宗日貨 因而獵

(續在祖國新聞二)

▲◎▲山巴崙致公堂昆仲繳交十六年捐經費名列

梁慧三 黃錫照 馬榮雅 廖璧山 黃舜世 鄧猷廣 馬心慰 陳龍秤 董杞財 朱務修 林立莊 周國慶 楊鍾鏞 馬榮杰 楊本財 馬炳騰 梁觀存 馬榮佳 鄧偉慶 曹翔全 馬賢長 鄭三維 黃翁添 黃義掌 鄭午球 黃世裕 許世存 鄭德恩 徐長凌 曹翔燮 劉敬 鄭天宗 馬大鴻 東晃 鄭壁山 朱濃修 陳如信 馬明德 馬世達 馬振芳 吳新寧 馬立綏 胡連富 黃煜熾 梁錫元 鄭壁山 鄭遠興 陳惠 林宋 周仲汝 梅 陳神德 周汝 梅 吳如榕 梁南球 鄧南 鄭世 梁觀 曹翔燮 徐長凌 鄧德恩 黃午掌 許存裕 馬大宗 鄭長敬 劉 馬光祖 東 馬光 馬光 馬光