LOEW'S

לאעוס יאנג סטריט טעאטער

מאטינעס מיטוואך ביז 11 אויגוסט, 12,30 נאכמיטאג 20 סענט. אויגוסט 35 ביז 50 סענט.

טעל. מיין 8660 — היי קלאס וואדעוויל. — באקס פיסט רעזערווירט

די וואך פון מאנטאג 6-טען סעפטעמ.

שעתן און קינסטלעריש, בילי בורק אין אן אינטערעסאנטער פארשטעלונג

„פארלויהען די פארזיכטיגקייט"

אויף'ן לייוענט פון קעטהרין סטיוארטס נאוועלע האמער ליכט, דער באריהמטער באראקטער ארטיסט צוזאמען מיט אנדרא לינד, אין „דער געזאנגס לעהרער". פינף אנדערע וואדעוויל אקטען.

אן אפיל פון טושב זקנים

די בעאמטע פון טושב זקנים אפעלירן צו אלע גוט האר־ציגע אידען פון טאראנטא צו טון זייער פליכט און העלפען אויסהאלטען די נאבעלע אינסטיטוציע וועלכע באזארגט מיט אלע באקוועמליכקייטען די אלטע און אונהיילבארע, וועל־כע דער שיקזאל זייערער אין אויסצולעבען זייערע לעצטע יאהרען אין דיעזער אינסטיטוציע, אין זייגען אונטער געזונדרען אונטער הילף.

ביים יעצטיגען יקרות אין דער אויף אלט כון אזא אינסטיטוציע פארבונדען מיט גרויסע אויסגאבען, אויסהאלטען א הויז, עסען דאקטוירים, מעדיצין און באדיינטע, וויל עס פארערען זיך מעגלעכען צו טון די ארבייט, ווייל די מעהרהייט פון זיי קענען ניט ארונטער פונ'ם בעט.

די אויסגאבען פון טושב זקנים זיי ען יעצט איבער זעבצעהן טויזענד דאלאר א יאהר און די אויסגאבען ווערען אלע מאהל מעהרער, ווייל עס קומען צו אלע מאהל אלטע מענשען, פון מיטגליע ער קומט בלויז פיר טויזענד דאלאר א יאהר. די בעאמטע זיינען געצוואונגען צו זוכען פארשוועדענע מיטלען אויס־צוהאלטען די יעצטיגע וועלכע געפינען זיך שוין דארט. און מאכען פלאץ פאר אנדערע וועלכע מוזען טאקע גלייך אריין קומען.

מיר ארגאנזירען דארום א יעהרליכען

קאמפיין

וואו קאמיטעטען פון טושב זקנים ווערען ארויסגעהן סובסקרייבען פאר מיט־גליעדער, נעהמט זיי אויף העפליך און ניט ווי אזוי פיעל וויפיעל איהר קענט אדער מעהרער וויפיעל איהר קענט, ווייל עדער דאלאר נעהט פאר א הייליגען צוועק. אין דערגאר זוכן איהר וועט נעהן בעסער ראש השנה און יום כפור און די שולען, און בעסער אל תשליכנו לעת זקנה, בכלות כחנו. אל תעזבנו. דאס מיינט אז גאט זאל אייך ניט אזועך ווארפען אויף דער עלטער, זאלט איהר אין זיינען האבען דעם טושב זקנים, וואו מענשען ווערען אויסגעראלטען אויף די עלטערע יאהרען, און זיי שטיען מיט דער פיליער האנט, און דער־פאר וועט אייך אנגעשריבען ווערען בס"ד החיים א שנת חיים ופרנסה טובה.

יעקב בלקער, פרעזידענט.
מרס. גאלדשטיין, סעק.

HIPPODROME

די וואך פון מאנטאג 6-טען סעפטעמ.

דאס בעסטע אין בילדער און וואדעוויל ארטלוד טעדי, ראום און ווידישער, ליבי ספעראוו און קאמפאניע.

ספעציעלע פיטשור בילד.

ה. ב. ווארנער אין.

„א שטונדע פארן זינאויפגאנג"

ווערט געוויזען 1.20, 4.15 און 7.45. נערטרוד דושארדזש, פאקס און בארטאן מיזאן טרופ.

דזשאהני רעי „אין דזשינס און סאסייטי."

ALLEN THEATRE

דיוואך פון מאנטאג 6-טען סעפט.

טאם מור

אין פרעחליכסטע ראלע

כאפט א גנב

עלען ארמעסטער.

אידיאלע ווענטילאציע.

פעדלערס אויפמערקזאם

עס וועט אייך לוינען צו באזוכען אונזער פלאץ. מיר האבען פאר אייך א גרויסען אויסוואהל פון פרעשערענע וואלענע וואארען, אינזערע פרייזען זיינען צופרידענשטעלענד.

בילקעטט אימפארטינג קא.

118 דיטשמאנ סט. וועסט, טאראנטא.

באנוצט זיך מיט דעם זומער „סעשאן"

פארלירט ניט קיין צייט און גרייט זיך צו פאר א גיטער ביזנעס שטעלע. איהר קענט ביי אונז אויסנעהמען אלע קורסען.

קענעדע ביזנעס קאלעדזש

274 קאלעדזש סטריט.

טעלעפאן קאלעדזש 4661.

שוך דילערס אויפמערקזאם

ווילאם הערים

אין קאמפאניע

פון 837 סווין וועסט

לאזט וויסען זיינע טויזענטער קאס טומערס דאס דורך אונזער גרויסען סטאק וואס מיר האבען ארייגבעקומען פאר די פאל זיינען מיר געווען. געווארנען

צו עפענען א גרויסען פלאץ

אין 114 יארק סט.

ספעשעל פרייזען פאר עקסטרא צייט, פארצופריעדענהייט, נאך פרעגען זיך ביי אונזערע טויזענטער קאסטומערס.

ווילאם הערים

אין קאמפאניע.

114 יארק סטריט

קעשס דזשולערי סטאר

145½ אין סטריט וועסט

מיר פארקויפען אויס אונזער סטאק ווייל מיר געהן אין האלסייל ביזנעס

אזוי פארקויפען מיר יעדען אר־טיקעל פיעל ביליגער ווי אימעד.

עקסטרא בארגיינס אין דיימענדס, וואטשעס, נייע סטייל לייכטער אויסנאהם שעהן. קאם גלעס. פאר־שפעטינס נים און קומט גלייך.

אייער פרייגד סעס

145½ שוין סט. נו. פעלעפאן נר. 8589

די ערשטע פארזאמלונג

פון די אנשי ענגלאנד קאנגרעגיישאן

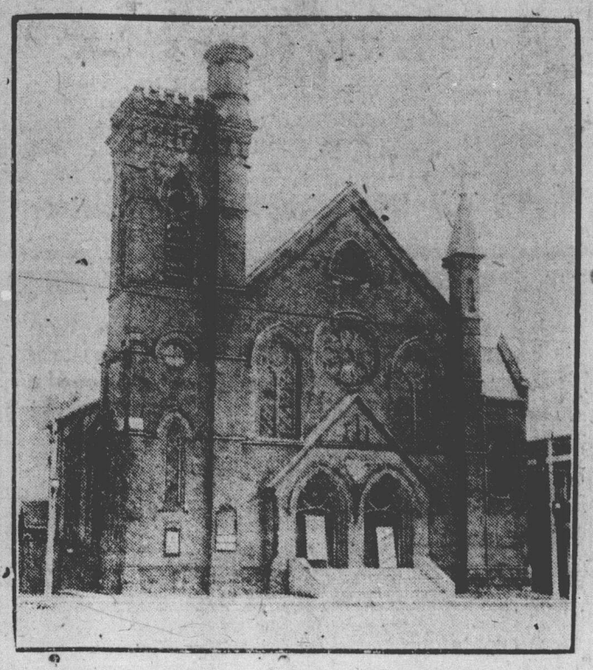

דינסטאג אוועגט דעם 7 סעפטעמבער

8 אויינער שארף

אין דער ביי געקויפטער שוהל (געוועזענע טעמפלטש) ספעדיינע עוועניו, ניער באלדווין.

אלע מיטגליעדער, ווי אויך פריינט און וויזיטארס זיינען אנגע־לעגט צו זיין ביי דער ערשטער פארזאמלונג. קומט אין צייט.

ביי אדרעס, די קאמיטע.

גרויסער ערעפענונג סייל

ביי סאלי גאלד

אין 112 דאנדעס סטריט וועסט טעל. עד. 7620

די בעסטע דרעסעס פון אלט, קאוסט אין סקוירטס צו די ביליגסטע פרייזעס.

ספעציעלע קלידער פאר יום טוב

לאט און איבערצייגט זיך. איר מאך אלעס אויך צו ארדער. צופרידענהייט גאראנטירט.

GOLD'S Ladies Wear & to order

112 Dundas St. West — Phone Ad. 7620

צו אלע קלאוק מאכער

ביי דעם לעצטען באשלוס פון דער אלגעמיינער מעמבערס מיטינג פון 29־טען אויגוסט, איז באשלאסען געווארען אז אלע ארבייטער פון דער קלאוק בראנץ זאלען זיך אנשליסען

אין דעם פאראך דיזען מאנטאג „לייבאר דעי"

דעם 5־טען סעפטעמבער

אונטער דער נאהמען פון די כיטפסאנס דעפענס קאמיטע

יעצט ווערט איהר אויפגעפארערט לויבעפיהרען דיזען באשלוס. מיט ברודער גרוס

דושאינט באארד קלאוקמאכער יוניאן, א. ל. ג. ה.

ליידיס טיילארס

א ספעשעל מיטינג

פון אלע ליידיס טיילארס ווערט געלויפען

פאר דיזען מאנטאג דעם 5־טען סעפטעמבער

8 אויינער אין אוועגט אין 84 כעווערלי סטריט

ביי דיעזען מיטינג וועט טראפען גוט געהייסען ווערען די פארערונגען וועלכע דארפען אריין אין קראפט דעם 15־טען סעפטעמבער אין דאס יאהר:

1) 50 דאלאר א וואך מינימום.
2) 44 שטונדען א וואך.
3) א שטונדע מיט אפירטעל פאר אוועדטיים.
4) קריגען באצאהלט פאר די לינעל האלידייס.

דיעזע אלע פונקטען געהען אריין אין קראפט דעם 15־טען סעפטעמבער.

קומט אין צייט

עקזעקיוטיוו באארד לאקאל 14 א. ל. ג. ה.

זאקען און סוועטערס

מיר האבען איינינע חדשאב לייטס צו קלירען צו ביליגע פרייזען. מענערשע סילק און קעשמיר זאקען, ליידיעס סילק און קעשמיר סטאקינגס. קינדערשע און ליידיעס פלאווערס און סוועטער קאוטס

DOMINION KNITTING MILLS

3116 Dundas W.

טעלעפאן דושאנקשאן 2609

...ע ציוניסטען--קומט הערען א ניי ווארט

דער סטאשווזער רב

...ר יהודה לייב גרויבארד

...ר חשט זיך באמיליגט אין דער לעצטער לאנדאנער ציון קאנ־פערענץ וועט רעדען

...נטאג דעם 5-טען סעפטעמבער

8 א זייגער אין אוועגט

...אין ציון אינסטיטוט 206 כעווערלי סטריט

איבער־דער טעמע:

דער ציוניזם אין יעצטיגען מאמענט

קיין ציוניסט טאר ניט דורך לאזען דיעזע געלעגענהייט צו הערען ...ר ווארט. געזאגט פון איינעם פון אונזערע באקאנטסטע ציוניס־טען פיהרער. — ציון קאנסיל, טאראנטא.

...ידען פון טאראנטא אויפמערקזאם

מיר די שוהל רודפי שלום אנשי קי עוו קארנער בעלווין עוועניו און דעניסאן ...ווערטער, לאדען איין אלע אידען פון טאראנטא צו אונזער גרויסער שמחה

...מצוה **מיט א סיום התורה** וואס וועט פארקומען

...נטאג דעם 5־טען סעפטעמבער די ערשטע סליחות

...ווייז אזייגער נאכמיטאג פון 595 דאנדעס וועסט צו אונזער שוהל, דארום ...לירען מיר צו אלע אידען דאס קיינער זאל ניט פארבעהלען אנטייל צו נעהמען ...אונזער גרויס ער שסחה, ובזכות זה וויינשט די קאמיטע א כתיבה וחתימה ...בה אלע אידען.

...אידען וואו זענען אייערע קעפ

איך האב פאר זיי העטס און קעפס מיט מאנלפעקטשערדס פרייזען איין גרויסען אויסוואהל פון אונזערע געמאכטע העטס. גאראנטירטע קאליען און גוטע שיפס צו ריזעניבעל פרייזען. קומט און איבער־צייגט אייך.

ישראל ווייגר 696 קזין סטריט וועסט

צווישען יוניאן און מעקינג עוו

מודעה רבה לאוריתא

אין נאמען פון דער ניי געגרינדע־טער קהלה

„קהל עדת ישראל"

צו זעלבער עם באלאנגען אלע פוילישע אידען, לאזען מיר זיי־סען דעם טאראנטער אידיש ען פובליקום, דאס א"ה

זונטאג פרשת נצבים דעם 5-טען סעפטעמבער

4 א זייגער נאכמיטאג פונקט, וועלען מיר געבען א כתב רבנות צו אונזער אלעמעגס באליעב טען רב

הרב יהודה ליב גרויבארד שליטא

מיר בעטען אלע אידען אנטייל צו נעהמען אין אונזער גרויסער גייסטיגער שמחה.

דער רב וועט רעדען מענינא דיומא אין תלמוד תורה עץ חיים

מיר ווינשען אלע אידען

א כתיבה וחתימה טובה

די קאמיטע.

לשמוע אל הרנה ואל התפלה

...ער מושב זקנים

לקום וויסען אלע אידען דאס צוויי גוטע בעלי תפלות וועלען פארבעטען

ימים נוראים

אין דער לופטינער שוהל פון טושב זקנים

מיקעטס בלויז צו $1.50 א טיקעט צו באקומען אין אפיס און ביי קאמיטעס, בענעפיט נעהט פאר די אלטע און קראנקע. בזכות זה וועט איהר האבען

א כתיבה וחתימה טובה

יעקב בעקער, פרעזידענט.
מרס. גאלדשטיין, רעק. סעק.

מזל טוב

די קאנגרעגיישאן בני ישראל

257 שאה סטריט

אין בערוואלדס פארק, מאכט א

חנוכת־הבית

גרענד אפענינג

אין לאדעט איין אלע וועסטענדער בארט און אלע אידען פון טאראנטא מיט זייערע פרייען בכלל, צו קומען מיט אונז צוזאמען זיך משמח זיין

זונטאג די ערשטע כליחות סעפטעמ־בער דעם 5־טען

1 אזייגר נאכמיטאג שארף, וואו עס וועט געגעבען ווערען א מעלצייט מיר המלך.

אונזער חזן קראסיק

מיט א גוט איינשטודירטען קוויער וועלען זיינען פאסענדע תפילות, רבי גארדאן, רבי ווייגרוב, רבי לייזאי און אויך דער גוטער פוילישער רב פון סטאשעוו וועלען זייערע פעריל מעגיגה דיומא, דעלבעם וועט אונז צוואמען פארשאפען א מאנדרעלען און לייסטען פארגעגיגען פאר דער בעקעמליכקייט פון די פארקרייליכע אידען וועלען מיר אויך פארבעטען די קומענדע ימים נוראים אין דעם גרויסען פראכטפאלען האיעל מעמפלער האל, לארנער קורין און דאיווערקאורט ראד, וואו טייגעס וועלען אויך פארקויפט ווערען דעם גאנצען טאג ערב ראש השנה צו מעסיגע פרייזען, און אין אונזער שוהל צו יעדער צייט. קומט הערען חזן קראסיק פארבעטען כליחות 12 אזהר מוצאי שבת לודש, אין אונזער נייער שוהל 257 שאה סטריט, לארנער בעלווארס פארק.

די אראנדזשמענטס קאמיטע.

עס געהט שוין צו יום טוב

ווארט זשע ניט מיט אייער קלי־נינג און פרעסינג, נאר טוט עס גלייך. נייע קליידער זיינען יעצט מיט גאלד צוגלייך. אבער איהר מאכען אז אייערע אלטע קליי דער זאלען אויסקוקען ווי ניי.

מיר זענען עקספערטען אין אונזער פאך

מיר האבען די מאדערנסטע מאשינען פאר קלינען פארבען און פרעסען און אונזערע פרייזען זענען אויך צופרידענשטעלענד.

סיטי דאי ווארקס

CITY DYE WORKS

349־51 קאלעדזש סט. — טעלעפאן קאלעדזש 2628.

מיר קומען נאך אלע אדרעסס און דעליווערען זיי מיט דער שנעלסטער פונקטליכקייט.