# BLOCK BROS. REALTY LTD.

各款式房屋 任君選擇

梁寶琴
公司電話：435-1471
住家電話：872-3036
CHRISTINE LEUNG
PAGER 687-7711 No 7011

本拿比，十七街孖地，八萬九

豪華新屋，土庫完成
3390 NANAIMO ST. VAN.

$99.900 土庫完成
4922 NOOTKA. VAN.

兩房一廳，八萬餘
2622 E 27th AVE. VAN.

唐人街，舊屋四間

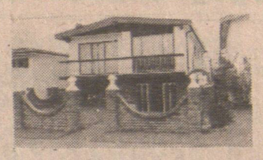
七年新，土庫完成
3155 E. 18th AVE;

2245CASSIAR VAN.
37X122 九萬餘

豪華大新屋
6438 WIDMER ST. BBY

20年新，60 X 159土庫完成
3832 S. E. MARINE DR.

全部翻新
3240 WILLIAM ST.

兩房一廳，土庫完成，$90's
2786 E. 26th AVE;

北本拿比，十三年孖屋
土庫完成，共四組單位

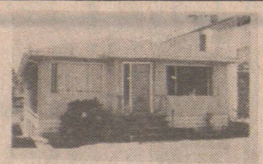
乃夾13街三房一廳土庫完成

2241 E 12街樓上四睡房
土庫完成，地大

三房一廳土庫完成十萬餘
33X122 1956 ADANAC ST.

$118.800 18年新土庫完成
4256 MILLER. VAN.

$79.500 37年孖屋地
2435 KINGSWAY. VAN.

四組入息屋

急賣三房一廳土庫完成
近域多利，七萬餘元。

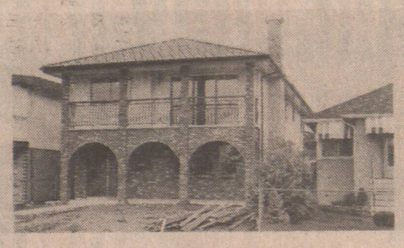
意大利式全新屋，全紅瓦面。
熱水爐，北本拿比，標準地，
石屎露台，瓷磚。交通便去唐
人街。

## 房屋

▲三年新屋，土庫完成，51夾乃
▲西區二間新屋，兩房一廳，環境優美，十一萬九。
▲高骨林，兩房一廳，土庫完成地大，價七萬五。
▲近唐人街舊屋四間，每間平均低過六萬元，共四間每月可收租千七元，業主急賣。
▲雲東三房一廳，土庫完成兩房一廳，價錢相宜，近域多利。
▲雲東一年新屋，三房一廳，有天窗，開價十二萬餘元。
▲雲東八萬餘元屋數間，土庫完成。
▲全新西班牙式，紅瓦面，熱水暖氣CEREMIC TILES，標準地。三房二廳及土庫 4455 E GEORGIA 北本拿比。

## 栢文及商業樓宇

▲栢文建築地，三幅，近緬夾菲沙街。
▲四組入息屋，月入過千元，只售十一萬九，栢文地。
▲唐人街九組栢文出賣，月收超二千，樓下舖位，十九萬九。
▲雲東近41街，建築地，五十乘一百卅尺，價錢相宜。
▲兩年石屎三屋商業樓宇，樓下三舖位，樓上七組栢文。
▲五十七組，十四年新，每月收入約二萬，每組有露台，近LOUGHEED MALL，只需要卅至四十萬首期。

## 餐館

▲三間餐館生意出賣，有六十二座位，一百廿座位，七十座位有中或西餐館，地區一流，價七萬至九萬。
▲西區小型西餐館，金比夾41街生意穩定。
▲位於北本拿比，九十座位，設備齊全，有全酒牌，冷氣，自助餐兼送外賣，大停車場，如做午餐生意會大增，此店經營有十多年之久，生意穩定，業主急賣。





電腦傳呼 留電即覆
朝九晚十 整日服務
精通省台 京滬方言

公司電話：438-1455
何仲生
JOHNSON HO
住家電話：464-7602
緊急電腦傳呼 667-7393

滿堂紅燕梳實業公司
建築裝修
CENTENNIAL REALTY (1978) LTD
Centennial Insurance Agency Ltd
2547 Kingsway Vancouver B C V5R 5H3

伍仁達
ALAN ENG
公司：438-1455
緊急電腦傳呼：667-7419

緊急傳呼
留電即覆
保費最平
快捷妥當

## 燕梳全科

專門代理人壽汽車房屋等各類燕梳，服務快捷保費特平，服務週到。
●代理政府I.C.B.C.汽車保險辦理買賣汽車轉名更換牌照申領新牌照轉換汽車保險各項手續。通曉台山話省港話，有問必答！

▲列治文區兩睡房HIGHRISE柏文，交通SHOPPING十分利便，業主離國，降價出賣，僅九萬餘，低買之至。
▲東區兩睡房柏文，交通利便，價六萬餘，歡迎電約引看。
△高貴林新屋區，兩年新，三睡房，約千五呎屋，按揭困難，急賣，九萬元有商量，捷足先得。
△東西區交界，廿餘年新，三睡房，土庫完成，近巴士學校，交通利便，環境幽雅，開價十三萬五，試還價。
△新舊房屋之。約四百呎。京士威大街，小型果舖，日營生意穩定，電子遊戲機收入够交租。
△域多利大街，著名什碎唐餐室，濃淡酒牌，年營廿餘萬東主退休，生意急賣，拾萬元有商量。
△東區十急笠逢捷足先得。離國王臣足街快餐外賣設備新淨。離國割文林立地點一流白人東主載。
▲西區格蘭埠大街西餐牛扒屋外賣PISSA日營千元以上附近柏文立地點一流白人東主載。
▲小本投資價五萬元。
▲八街近緬大街咖啡濕夫婦經營。
▲食急賣三萬元。
▲屋街柏文區唐餐什碎外賣兼堂生意買賣。
▲東區廿餘萬投資好機會。
▲離國王臣足街快餐外賣設備新淨。
▲約四百呎。京士威大街，小型果舖，日營生意穩定，電子遊戲機收入够交租。
▲域多利大街，著名什碎唐餐室，濃淡酒牌，年營廿餘萬東主退休，生意急賣，拾萬元有商量。
▲西區格蘭埠大街西餐牛扒屋外賣PISSA日營千元以上附近柏文立地點一流白人東主載。
▲小本投資價五萬元。
▲八街近緬大街咖啡濕夫婦經營。
▲食急賣三萬元。
▲屋街柏文區唐餐什碎外賣兼堂生意買賣。
▲東區十餘萬投資好機會。
▲二十七組柏文廿餘年新三十九萬。
▲二埠哥倫比亞街東，六十餘座位，全酒牌餐室，堂食外賣送餐，白人業主，降價急，八萬元減價三萬，五萬元有商量，切勿錯過機會。
▲二埠ROYAL SQUARE內購物商場，一年新設備，海鮮魚肉舖生意，租平，批好，架撐一流，冰凍櫃等等，應有盡有，生意平均每日五百，取價二萬餘，僅收回架撐設備裝修費，十分抵買，機不可失。
▲東區展覽會附近蘭夫街，小型卅座位咖啡濕租平批長，適合夫婦經營，二萬餘，抵買之至。

加華實業有限公司
Cathay Pacific Realty Ltd.
Richard Kong 江先生 住家：324-4583
公司電話：324-1034 324-0907

▲近緬街夾四十八街，六睡房。
▲近乃街夾廿七街，六睡房。
▲近乃夾四十三街。
▲KILLARNEY區。
▲近域多利夾四十八街。

柏文
▲WESTEND大廈，六十五組，開價二百九十萬。
▲MARPOLE區，柏文林立，四十四組，地段200x108呎，取價一百五十餘萬。
▲KITSILANO近BEACH地段125x120呎，廿八組柏文，取價百四十餘萬。
購物中心
▲市內旺街，中型購物中心，有甲等租客，理想按揭，價錢約百餘萬。

七睡房紅瓦磚屋頂
2069 E. 38th.

$160'S
639 E 19

新屋

乃磨街夾E 40.

近京士威夾29街
4346 PERRY ST.
$170'S

BB
Holia Chow
[周太]
BB公司
BLOCK BROS REALTY
公司：273-3111
住宅：271-7874

## 房屋

▲溫東四十五街三年新，地50X109，正層面積二千零五十平方呎，土庫完成一千六百平方呎，三套全廁。樓上三大房加家庭室，中心吸塵，熱水暖氣，後園向南，有後巷，要價二十八萬九千。
▲溫西特別建造堅固新款屋，三年新，西六十六街，距固蘭湖街僅半個街口。三房另加書房，主人房有浴缸套房，並設蒸氣浴，入口處有天窗，水吧，通話機有音樂，用料上乘，即可交屋，要價二十三萬九千。

## 栢文實業

▲二十二年新，十一組柏文，位於溫西區，近溫哥華醫院，交通方便，永無空房，數組有景，要價五十二萬。

## 柏文生意

▲溫西近市區，面對英吉利海灣，位於石屎高樓，單房栢文一組，海景幽美，要價六萬九。
▲溫西近海灣，單房柏文一組，有市景，石屎高樓，要價七萬三。
▲溫東近緬街位於東五街，交通方便，數分鐘達唐人埠。單房柏文一組，要價四萬九千五百。
▲溫西[illegible]，女髮型屋，裝修高尚，生意[illegible]路足，同一舖主，經營八年。[illegible]二萬九千五。
▲溫西百老匯街女髮型屋帶做男士，設立已十數年，要價二萬五。
▲列治文女髮型帶屋做男界，位於熱鬧買物中心，取價二萬三。

已售出

鍾天賜：876-4575
▲華埠喜士定街，吉地一幅25X122，機會難逢！
▲642 E .10 th AVE.四個單位入息屋，每單位廚廁具全，33X122地，士德古滿，有得住收租可供銀期。
▲西區ARBUTUS街，高尚餐館，位於SHOPPING CENTRE內，車位甚多，內部修飾華麗，八十座位。
▲西區DOWNTOWN，笠臣街小型餐館每日生意五百元，週末八百元。
▲本市興旺大街角川揚菜式餐館，百多座位，內部華麗地位好。
代業主管理商業樓宇，柏文，房屋各種物業，代收租金，經驗豐富，專業水準，手續費廉，歡迎查詢。

阮廷華 ALEX YUEN
254-7333
直接傳呼機：667 0933
（可講中文留電話即覆）
▲廿二街夾乃街，三睡房屋，開價七萬五。
▲雲東區，兩房一廳屋，保養一流，屋主求急售，開價七萬八千，電話引看。
▲卅年新兩睡房屋，八百餘尺，另土庫完成，有兩睡房及廚房廁所，開價十萬九。
▲全新裝修，兩睡房屋，近千尺另土庫完成有三睡房，有收入開價十萬八千五。
▲投資良機：八單位柏文一座三層，十餘年新，保養好，管理容易，現開價卅一萬。
▲列治文區，三年新屋，一流設備，十七萬五。

徐松齡：263-9854
▲COMMERCIAL大街，一千多號，旺舖急售，近BRITANIA學校及社區中心，叫價廿一萬餘，試還價請與徐松齡或伍太洽。
▲喜士定東街，一百座位，全酒牌西餐館，舖後有停車場，離埠廉讓，請與徐松齡或伍太洽
▲RENFREW旺街1800號著名西餐館，裝修華麗，百多座位，全酒牌，有地下停車場，適合南北中式菜館酒樓之用，歡迎查詢，伍澤森或徐松齡。
▲京士威大街，餐館生意連實業樓上有得住，叫價廿五萬餘元歡迎查詢。
▲旺舖出租或出售，近唐人埠，面積約五千多尺，適合多種工商業用途。

Success in
Autoplan
SUCCESS IN INSURANCE
BETTER RATES BETTER SERVICE
伍澤森：327-7842
▲四街東近乃磨，一廳三睡房，土庫完成有烟親聯房，內外翻新，卅餘年開價十一萬九。
▲七百號派亞街地一幅 25X122尺，開價五萬九良機勿失。
▲孖屋坐落兩幅卅三尺地，只售十五萬九。
▲意大利餐室，一流設備，附近無競爭可改作茶樓用，地下停車位四十餘個，十九萬餘。
▲卑詩省北部埠仔小型餐館，樓上住家，十二萬元連實業。

REAL ESTATE
and INSURANCE
Property
Management
伍黃秀英

SUCCESS REALTY LTD.
145 Keefer St., Van., B.C.
電話：687-8899
本公司服務時間：星期一至星期五
九時至五時半・星期六九時半至四時
免費停車 代理置業投資
廿年經驗 汽車房產燕梳
保證滿意 各行生意保險
職員懂台山，國語，中山，廣州，潮州，英文，越南等方言。

實事實業燕梳有限公司