台灣新浪潮導演在當地難謀出路

一位從台灣拍片回來的小生談到當地的電影現狀時說，台灣近年也出了一批新浪潮的年青導演，但是他們却沒有香港的年青導演那樣幸運了。因為片商比較保守，不敢投資在他們身上。這些飲過洋水，在美國學過電影知識和技術的青年導演，根本難尋出路。

許冠傑生辰　下月慶祝會

許冠傑於九月六日，慶祝三十二歲生日，將舉行一個盛大生日會。

每年，他都有搞生日會，但均不是在正日舉行，今年却安排在九月六日，所以，他的影迷會已準備大慶慶祝。而谷村新司、區瑞强、吳錫輝等國中人，也準備於屆時到賀。

長途電話費　于洋進貢多

于洋的家人都在外國，就只有他，雖然口口聲聲說外國生活好，人却還是留在香港，一來香港朋友多，生活熱鬧，二來為了拍戲，也不得不留在香港發展。

與家人聚少離多的滋味當然不好受，結果變成電話公司最實惠，因為于洋三頭兩日就與家人通電話，香港與加拿大之間的長途電話費當然不便宜，于洋說：「我拍戲賺來的錢倒進貢給電話公司了。」

而人生如戲，戲又如人生，于洋在《未了情》中，與李司棋本是恩愛夫妻，但是于洋為了理想，毅然與愛妻分離，獨自一人遠赴異地，造成了一段兩地相思。

《顏紅》演合儀敏劉與他——顏紅為初一賢謝

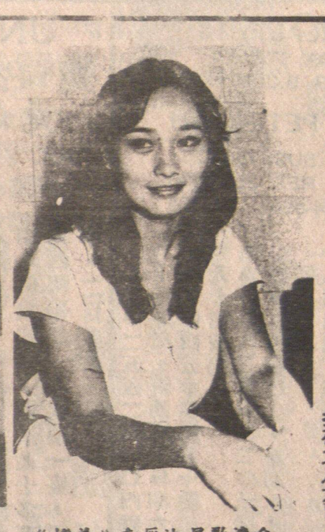

台灣歌星沈雁在《燈著》一歌高將曲

影視消息

羅佩芝雖除港姐名　但引起片商的垂青

吳小雲新片・擬邀出任女主角

△本屆被除名港姐羅佩芝，選美之風波已告一段落。但由于其新聞性之刺激，引起本港片商邀請她拍戲的念頭。

以綽頭及新鮮感動腦筋最快的麥嘉，早已開始打羅佩芝主意。新藝城在下月開始，由吳小雲執導的新片，有意邀羅佩芝出任女主角。

麥嘉透露，這是極有綽頭的生意經，但却沒有十成號召力把握，因羅佩芝在選美事件風波未了，麥嘉曾在稍後與她接觸，才決定是否由她担任演此片。

取材新穎　劇力普通

——談《我的保鑣》

青春派電影，大都離不開青少年間的愛情描劃，拍得文藝些的，謂之「純情」，拍得蠢惑些的，則流入「性好奇」的渲染；至於考試出貓、戲弄老師的那一套，不少也成為賣弄「輕鬆熱鬧」的噱頭。

由監製而晉身編導的東尼標，在製作這一部《我的保鑣》中，顯然是面向廣大的青少年觀衆，因而影片的背景也放在校園。只是東尼標並不依循固有的青春校園片的格式，而選取了「大欺小」的題材，描寫了校園中學生羣以强凌弱這一現象，着筆點較為新穎。

以强凌弱是社會上普遍的黑暗現象，校園內流氓糾黨欺負老實學生也是常見的事。影片把這種現象表現得頗為生動，個子普通的轉校新生琪仔，被學生流氓莫迪勒收保護費的幾場戲，處理得相當有特色。

不過全片寫得最好的還是琪仔與「殺人王」力奇相互了解，結為知交的過程。從力奇對琪仔不瞅不睬，到他們合力把電單車修好，編導刻劃了被誤解為「壞學生」的力奇，內心的矛盾和苦痛，也使人看到了生活在低層的窮學生的某個層面。力奇一心向好，但莫迪糾黨苦苦向他相逼，忍無可忍下，力奇終還手懲惡，蘊蓄的爆發過程是有些深度的。至於力奇任由琪仔獨力對付莫迪，終把莫迪打敗，也有面對强敵鼓起勇氣戰勝之的含意，題旨是不錯的。

綜觀全面，取材新而含意不錯，但是却拍得未夠深入細膩，片段表面的戲場多，劇力缺乏震撼性。比如力奇錯手殺死弟弟此一悲劇性的場面，只有對白帶過，亦缺乏對力奇家境際遇的描述，顯得平面化。就算對於莫迪一夥的作惡，也有類似的毛病。

中國參茸藥材有限公司

專　營

地道藥材　參茸補品
花旗洋參　北高麗參
各國成藥　京菓海味
種類最多　貨質鮮明
價錢公道　招呼週到

由黎鸞祥先生主理

地址：加拿大溫哥華喜士定東街二百八十九號
289 E. HEASTINGS STREET VANCOUVER B.C.
電話：(604)682-1113

新五月花酒家
sunflower Restaurant
AUTHENTIC CHINESE FOOD
Tel: 879-9818
BANQUETS & PARTIES WELCOME
2538-2542 MAIN ST. VANCOUVER, B.C. V5T 3E5
緬街二五三八至二五四二號（近百老匯街）

新五月花酒家現重金禮聘省港滬名廚兩位精心巧製各欵精美小菜星期美點，現正推出名菜兩欵：
原隻隆皇鷄燉翅足十位用
妙製古式瓦撐子母鹽焗鷄
每隻奉送鹽焗鷄蛋半打
本品有驅風補腎之作用
歡迎預定！
本酒家有寬大禮堂，晚飯宵夜，壽筵喜酌，豐儉隨意。兼營外賣，僑胞惠顧，無任歡迎。

營業時間：
每日由上午十一時至下午二時半　又由下午五時至晚上十一時
逢星期六日及公衆假期早上十時增設茶市精美點心。
（逢星期三休息）

陶陶酒家
102 E. Pender Street
Vancouver, B.C.
PHONE: 681-1030
地址：雲高華片打東街一〇貳號
陶陶酒家　食譜精研
大譙小酌　悉從尊便

桃園
HO INN CHOP SUEY
79 East Pender Street
Vancouver. B.C.
684-3743　684-4822
大譙小酌　豐儉隨意
僑胞光顧　無任歡迎

誌里冷氣工程公司
專科大小商業凍房冷氣工程・設計裝置及修理・忠誠為僑胞服務・快捷妥當。
電話：八七二一一〇三九
八七六一一壹一二
3742 MAIN ST.
VANCOUVER B. C.

YIELD　國際駕駛學校　STOP
International Driving Academy
師資優良　經驗豐富　歡迎補鐘　免費接送
專人教授　考收筆試
收費最平每小時 $18
特價課程 $139 八小時
校長：林伯篪　地址：386喜士定東街
電話：684-3044　684-6039

Hong Kong Driving School Ltd
香港駕駛學校
地址：域多利街5869號
電話：321-3722
考取筆試　專人指導　免費接送　收費公平　經驗豐富　師資優良
校長：方勵强夫人　電話：298-4623
王沾士：324-4135
黃伯成：254-7519
周炳麟：876-8434
岑衞富：922-2203

A.E. LePAGE
WESTERN LTD. • REALTOR
方淑羣
DIANA LING FONG
電話：734-9552
Bus: (604) 228-1131
3657 West 16th Avenue,
Vancouver, B.C. V6R 3C3

上下开屋開放
星期六及日二點至四點開放
▲溫哥華東區3143-3145 GLEN DR. 二千四百呎，西人業主，保養如新，交通方便，開價十六萬五千元。
M-1 栢文樓
▲近緬街八組柏文樓及住屋，入息好。
▲免費估價　通國粵滬語▲

BB BLOCK BROS.
NATIONAL REAL ESTATE SERVICE
Block Bros. Realty Ltd.
3709 Delbrook Avenue,
North Vancouver, B.C. V7N 3Z4

菓舖生意連實業
▲小小工作，可得最高利潤。正層有零售地方樓上二大房柏文。英語電ED G SING 住家 987 0728 或公司 988-3151。
▲靚屋，位於北溫哥華。三千二百平方尺，三層，二年半新。主人房有火爐。屋內設有吸塵系統。樓上四睡房。樓下一睡房。四火爐。二個陽台。五個浴室。有好貸款利息。英語電：MARK ROSENBERG 988-3151。
▲本人有各種房屋出賣，有兩層柏文及六年新現代式屋。從十一萬九千至二十五萬七千五百。詳情請英語電：ED G SING 987-0728或988-3151。

黃氏酒家
WONG'S WOK
GOURMET CANTONESE CUISINE
正宗粵菜
6061 NO.3 RD.
RICHMOND
270-7571
1579 BELLEVUE AVE.
WEST VANCOUVER
926-7371
將中國食品藝術提高至最高境界
每日中午特別快餐備有寬大停車場
名廚主理　生猛海鮮　壽筵喜酌　晚飯宵夜
豐儉隨意　服務週到　巧手燒烤　歡迎外賣
週六・日及公衆假期 上午十時至下午三時 名茶美點
七天營業：上午十一時至晚上十一時

ALLAN WONG 437-3556
黃國榮
parallax realty corporation
6th floor, 73 water street,
vancouver, b.c. v6b 1a1
tel. (604) 687-7750
▲溫哥華西區眼鏡零售店連工場出讓，地位好。東主可提供訓練，取價五萬元，包括工具，存貨及貨倉。
▲緬街三八〇號商業樓，近華埠，地五十四點乘一百廿二尺，吉舖，適合業主自用。
▲喜士定東街八二八號，適合經營餐館或晚總會，建築物面積七十五乘一百廿二尺，另泊車面積五十尺乘一百廿二尺，有酒吧及餐館酒牌。另二樓有切肉及製造食物地方。
▲1333 OD LUM DR. 上下層丹屋，樓上三房，樓下一房，全部專人設計及裝修。
▲二三一三緬街，餐館出讓，適合家庭經營，樓上居住。
▲一五四至一五六東七街，適合自用，吉舖一間，正層一房栢文空置，另二樓四和兩房柏文已租出。
▲然治文五畝原有地，業主出售或可代為建屋，近主要公路，鐵路及碼頭。每畝只售二十九萬五千元
▲本汝比，京士威中西餐館出售，批長，生意好，取價十萬零五千。

陳憲明
STEPHEN CHEN, B.S.
電話：325-6075
公司：437-9431
UNITED REALTY LTD.
2443 KINGSWAY, VANCOUVER, B.C. V5R 5G8
▲南本拿比兩睡房舊屋，地大，土庫完成。有廳，兩睡房，浴室及廚房，價錢相宜。可接交供息銀期。星期六，日下午一時至五時開放歡迎參觀（7562，SUSSEX AVE BURNABY）
▲雲東區緬街近廿七街，堅崗細屋，開價九萬，屋主急賣，歡迎還價。
▲雲西高尚住宅區（OAKRIDGE）保養一流三睡房靚屋，華貴大廳，硬木地板，光猛大廚房，有家庭室，土庫完成，有巨大娛樂室，兩睡房，浴室，地點適中，環境幽靜，交通方便。
▲雲東住宅區（FRASERVIEW）三睡房，地大，土庫完成，交通方便。
MURB全新柏文
▲專業人仕投資好機會，廿九組高尚柏文，雲東區，成交可分層出售。並可減低個人入息稅

東亞食品中心
EAST ASIA FOOD CENTRE
溫哥華華埠佐治東街二五一號
251 EAST GEORGIA STREET
VANCOUVER B.C. CANADA V6A 1Z6
(604)682-0019
八月一日開張營業
九折優待各界僑胞
越南食品　泰寮雜貨　唐山土產　中國成藥　台灣罐頭　米麵粉條　醬油魚露　京果海味　廚房用具　越南書報　應有盡有　遠近寄貨
批發零售特別服務
專機空運越南郵包