TAI HON KONG BO LTD.

THE CHINESE TIMES

PUBLISHED DAILY EXCEPT SUNDAY, AT

443-445 CARRALL STREET VANCOUVER, B. C.

Volume 25, No 45
Twelve Six-column Pages
$9.75 Per Year

ENTERED AT THE POST OFFICE AT VANCOUVER, B. C., AS SECOND CLASS MATTER

Phone Seymour 7092 (SATURDAY) Jan. 19 1924 P. O Box 260

價目表

本報價目本埠派到每月收銀七毫五若派不到貼郵票寄上每月收銀壹元英屬各埠及美國每年收英金九元七毫五半年五元三個月二元七五一月一元中國及外國每年收英金十五元除禮拜日外皆按日呈閱無論取閱久暫報資均先惠登錄定閱恕不奉呈

本報司理部啓

中華民國十三年正月十九號

大漢公報

夏曆歲次癸亥年十二月十五日

芸卷（星期六）四號

本館論說

中國前途之隱憂

（建武）

▲叛兵盜賊專與外僑爲難

外人之於中國。欲逐視眈眈。苟有瑕釁可乘。則對我之毒辣要求以起。故臨城刦車案發。擄去祇十餘名皆人。結果則我國担負賠外俘以巨額之欵外。公使團且欲共管我鐵路。以爲共管中國之先聲。彼封豕長蛇之慾無饜。則我澄清中原之舉宜亟。故吾人希望當局於臨城案後。須飭整軍旅。嚴剿匪徒。淨絕根枝。俾安閭閻。且可無再擾及外僑。免國家更蒙重大之不幸。何意軍閥泄沓如昔。縱匪不治。致匪禍兵禍頻仍。而害及外人之刦案。竟紛至而沓來也。茲見諸神國電訊者。自獻歲迄今。爲時猶未兼旬。而刦害外國僑民之案。已發生數起。如羅洋振之刦棗陽而擄基連夫人。及斃何甫牧師也。藏匪之圍困巴塘美僑十名也。湘軍第一師之在蘇舖刦美教堂。槍穿美國旗及射擊美國教徒也。宜昌叛兵之在鳳儀山擊商輪。槍斃船主英人布連特氏也。凡此驛騷之案。於外僑所傷者無多。而於國家前途 損失。則誠有不忍言者在矣。

蓋現世五大强國中。與中國交誼最好。并認中國現在之糾紛。爲過渡時期不可免之現象。能予以原諒。及樂予提携者。厥爲美國而已。當去年秋間。英國鑒於外輪之叠被狙擊。曾發起長江警備案。擬聯合各國海軍艦。在中國沿海岸大舉示威。事如實行。則我國所受危害。不啻累卵。卒以華盛頓政府不加贊可。擱置未行。臨案發後。甚囂塵上之共管鐵路聲。亦以美政府之反對而沉寂。美國在華商會去年大會議。通過六則議案。陳諸於華盛頓政府。并怨望其政府之對華太寬厚。請改取嚴重方針。美政府亦卒不爲所動。其有助於吾國也。不可謂不大。乃近者旅華之外人中。美僑罹禍獨多且大。是誠令美國上下。方將責吾人以怨報德。并疑爲拳匪餘燼復發。盛行排外。而尤不利於美人也。則是使在華之美商。復有進讒中傷之良機。幸災樂禍之野心國。更得誘協美國。共同不利於我家邦。猶欲美國如前之反對共管鐵路及示威。特別愛護。以施惠於中國者。戛戛乎難矣。設此後更發生一二傷害美僑之案。吾知共管爪分之議。且首倡之於美政府矣。此余謂盜賊斯舉。實令國家前途蒙莫大之損害者也。

時至今日。欲圖補救。則湘鄂當局對於鬧事之叛兵。

▲本報緊要代郵惠閱本報先生雅鑒啟者本報向蒙賜顧報務日加發展茲又辦到全副新字粒加聘各地通訊員務期雅訊息惟本報經費全賴報費爲週轉仰未賜交報費者請照付上欠單惠下或有更改住址請來函更正如蒙惠閱望將報費先惠並將尊址寄來便當呈閱

本報司理部啟

啓者本公司厚集巨資專辦祖國大都油糖茶米京菓海味蘇杭雜貨各色顧綉美術品最靚五格八花蔴雀牌男女欵裝各色鞋襪發行取價特別從廉以圖久遠交易如蒙惠顧格外歡迎並接理香港正舖萬源隆省港各埠滙兌快捷妥當無悞

喊線（詩麼）八六五七

司理人 張華勳 張炳堅 張培炘 張燮培

萬昌源

MAN YUEN CHONG CO.,

125 Pender St. E. Phone Sey. 8657 Vancouver, B. C.

雲高 打片 街東 門牌一百廿五 埠華

北京酒樓

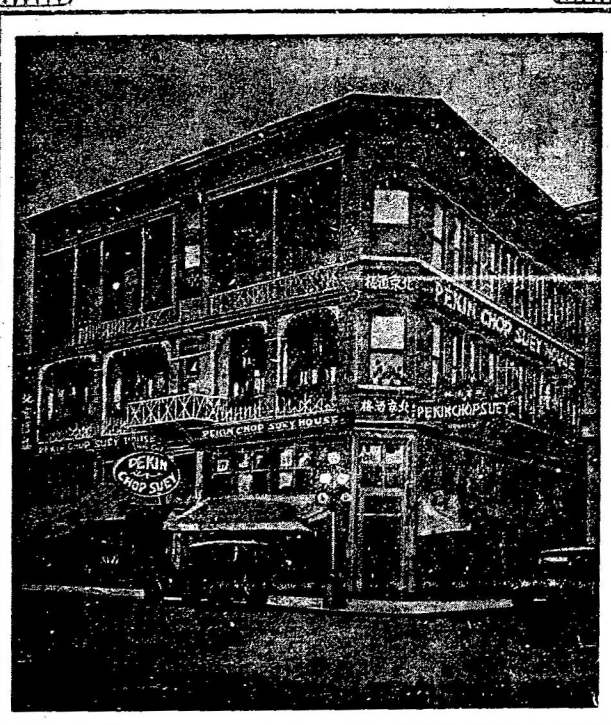

英屬加拿大雲高華埠

門牌第五號 先打街西

電話詩毛 四三六七

PEKIN CHOP SUEY

5 PENDER ST. W. VANCOUVER B. C.

詩巫亞輪船公司

本公司各船

拾四日到上海

拾陸日到香港

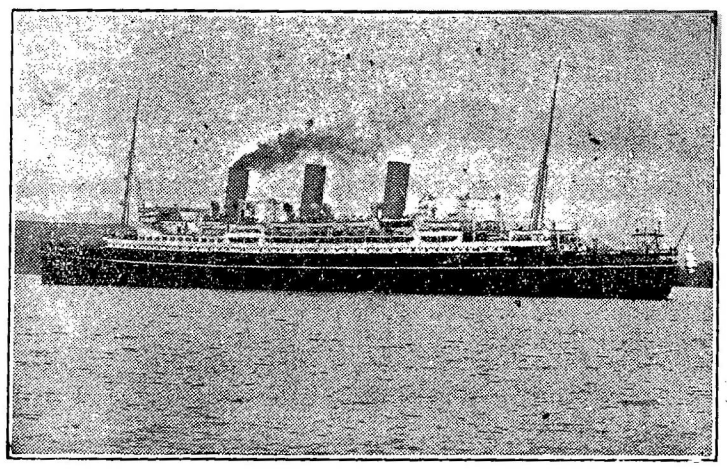

不往小呂宋

▲特別佈告

本公司各船到上海時。特備小輪。以應華友登岸遊覽地方用。謹此奉告。請爲

僑胞旋唐注意

由雲高華啟行日期

澳大利皇后 正月十七日

亞洲皇后 二月七號

俄國皇后 三月六日

東亞客務總司理司徒旋佈

司徒旋通信住址

SETO MORE
Asiatic Passenger Agent.
Canadian Pacific Rly.
VANCOUVER

打士火理司總務客

J. J. FORSTER
General Agent
Ocean Traffic
VANCOUVER, B. C.

委路慎雙靴舖

新春夏名靴各式男子靴由四元四毛五起女子光皮與緞面靴七元五毛另各式靴由五元起請來賜顧

WILSONS SHOE STORE
157 159 Hastings Street West
Near Cambie Street,

▼○▲本報啟事

本報現辦到全副新字粒印刷玲瓏承印中西文件印就各式五色旗信箋信封五色旗名片魚濕入魚紙仔登工數紙登工數部裝釘大小條部價甚相宜仰僑胞光顧

本報各伴賒借向爲經手是問概與本報無涉此佈

本報司理部啟