GRAMMOFONALBUM

Album med plats för tolv 10-tum skivor $1.50
Album med plats för tolv 12-tum skivor $2.00
Postporto 25c

Sänd in eder order för nya grammofonskivor genast ty nya nummer inkomma dagligen, däribland, av Lager & Olson populära dragspelstycken. Skriv genast till

THE SWEDISH CANADIAN SALES, LIMITED
208 Logan Avenue Phone Garry 117. Winnipeg, Man.
Reparationer av fonografer ombestyres. Skriv efter upplysningar.

VÄRLDENS BÄSTA PIANO

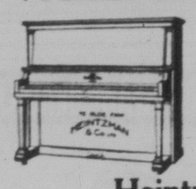

och den största pianovaluta ni kan köpa är

Heintzman and Co.

De genuina kvaliteterna i ton och konstruktion påträffas endast i pianon, gjorda av "Ye Olde Firm" Heinzman & Co., och dessa världsberömda instrument kunna endast köpas i Manitoba från huset McLean. Låt icke vilseleda eder av pianon med liknande namn eller som uppgivas vara lika goda. Om ni önskar det bästa piano, som kan köpas, tillskriv oss för Heintzman & Co., katalog och upplysningar om priser och villkor. Vi ha andra förstklassiga pianon från $350 och mer.

J. J. H. McLean & CO. LIMITED
VÄSTERNS STÖRSTA MUSIKHUS
HEMMET FÖR HEINTZMAN & CO., Piano och Victrola.
(Dept. A.)
329 PORTAGE AVENUE, WINNIPEG, MAN.

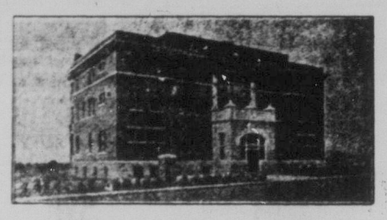

Den finaste byggnaden och det bäst ekiperade sanatoriet i hela Canada

Vår lycka i behandlingen av alla slag av reumatism, nervsjukdomar, kvinnosjukdomar, magsjukdomar etc. har varit förvånansvärd. Många fall ha ansetts hopplösa, men med våra kombinerade behandlingsmetoder ha vi varit i stånd att återgiva patienterna hälsa, livsmod och arbetskraft.

Vårt sanatorium är det enda i Canada, som har naturligt mineralvatten i sina badrum.

Vi inbjuda alla att besöka vårt sanatorium, och om ni ej kan komma, efterskriv broschyr och upplysningar.

MINERAL SPRINGS SANATORIUM
WINNIPEG, MANITOBA.

HEM TILL JULEN

Ett besök hemma är en stor händelse i ens liv alltid, men vid julen — familjetiden på året — äro edra anhöriga glada att se er. De tänka på edert besök hela året, och som tiden kommer närmare, gives en hel del nöje både eder och dem, som äro hemma bara genom att föreställa sig det.

TAG SEMESTER OCH NJUT

Men eder resa skall icke vara fulländad, om det ej står på biljetten

CANADIAN NORTHERN RAILWAY

Lake Shore routen har de härligaste attraktioner för turisten

Liberala avbrott 1:a klass biljetter Val av väg | Utmärkt betjäning Standard elektriskt upplysta tåg. Observationsvagnar | Winnipeg till Toronto. Bästa standard sovvagnar

Fullständiga upplysningar om låga avgifter etc. från agenter eller tillskriv

R. CREELMAN, GEN. PASS. AGENT. WINNIPEG.

Ren, Nyligen uttagen

KOL

Direkt från gruvan till konsumenten

Black Diamond Humberstone
Phoenix och Marcus

Lump storlek $11.50 per ton levererad
Stove storlek $10.50 per ton levererad

Priser, som betyda besparing på varje ton till konsumenten

THE ALBERTA COAL MINES, LIMITED.
Hörnet Portage Ave. E. och Main St. Tel. Main 4508
WINNIPEG, MANITOBA.

LUTFISK

grädiglutad per lb.	15c
Torr per lb.	40c
Norsk Herring per 10 lb. pail	$2.25
Norsk Herring per 20 lb. pail	$4.25
Gaffelbitar per 10 lb. pail	$2.50
Medwurst per lb	50c
Brown Beans per lb.	20c
Mesost per lb.	25c
Fiskbullar per can	40c

SMÖR COH ÄGG KÖPES TILL HÖGSTA PRIS

THE SWEDISH IMPORTING & GROCERY CO., LTD.
406 Logan Avenue, Winnipeg, Manitoba.
Telefon Garry 3250.
License No. 8—6900

SJUKHJÄLPSFÖRENINGEN NORDEN (Inc.)

Stiftad 1900

Möter 3dje onsdagen i hvarje månad å Scott Memorial Hall kl. 8 e. m.
Sekreterare: John A. Gustafson, 208 Logan Ave., Phone Garry 117.
Finanssekr.: Alexis Christenson, 166 Inkster Ave.
Sjuk-kom.-ordf.: C. H. Nilson, 208 Logan ave., Tel. Garry 117.

☞ Bliv medlem av skandinavernas solidaste förening i Canada!—Inträdesavkift $1.00, årsavgift $6.00.

VASA ORDEN LOGEN No. 259 STRINDBERG

Möten 1:a och 3:e fredagen i varje månad å Scott Memorial hall, kl. 8.15 aftonen.

Sekr. K. Flemming, Custom House, Main Street.
Fin.-sekr., Alf. Lundgren, McLaren Hotel.
Sjuk-kom. ordf., Alf. Egnell, 72 Boyle St., Telefon: Main 4072.

Vasa Orden har nu 45,000 medlemmar.

LOGEN "STRINDBERG" ÄR WINNIPEGS STÖRSTA SV. FÖRENING.

C. H. NILSON
Dam- och herrskräddare.
Största skandinaviska skrädderiaffär.
208 Logan Ave.
Andra dörren från Main St.
Winnipeg, - - Man.
Telefon Garry 117.

WINNIPEG

Mr. Swanson från Ericson, Man., besökte förra veckan Winnipeg.

I spanska influensan avled förra veckan å General hospital Chris Olson.

Mr. Erik Larson, som i tolv dagar legat svårt sjuk på lasarett i spanska sjukan och lunginflammation, har nu tillfrisknat och är utskriven.

Canadian Council of Agriculture började i tisdags sin session här i staden. I nästa nummer skola vi närmare redogöra för denna konferens.

Dödsfall. Mrs. Mary M. Swanson, 1817 Logan ave., avled i torsdags å King George hospital i spanska influensan i en ålder av 21 år. Begravningen ägde rum i måndags.

Mrs. Axel J. Carlson anlände i lördags från Dubuc, Sask. Herrskapet Carlsons har bosatt sig i Suite 9 E. Belmont apts., Charles st.

På grund av bristande utrymme ha vi icke heller i detta nummer kunnat publicera något av "Farmaren och Socialismen". Fortsättningen kommer emellertid i nästa nummer.

Trustin mjölkkomité har i en rapport rekommenderat, att Crescent Creamery Co. får höja sitt mjölkpris från 13 cents till 14 cents. Den ökade inkomsten genom denna höjning måste emellertid gå till producenterna.

Hon E. H. G. G. Hay, en av Manitobas bäst kända publika män i gamla dar, avled hastigt i lördags i sitt hem ved Lockport i en ålder av 77 år. Han var medlem av Manitobas första legislatur och jordbruksminister i Girard-kabinettet.

Vigda av pastor V. J. Tengwald i Winnipeg den 23 nov.: mr. Alex Wilson och miss Kate North, båda från Finland. Som brudtärna tjänstgjorde mrs. Anna Anderson, 268 Fountain st. Det unga paret kommer att bosätta sig här i staden.

Förbudet mot offentliga möten på grund av influensaepidemien upphävdes vid midnatt natten mellan onsdag och torsdag. Influensaepidemien anses vara på återtåg här i staden. 9,455 fall ha inträffat, därav 589 med dödlig utgång.

Ingen hjälp. Mr Blomstrand från Duluth, en sväger till pastor J. P. Sundström, har varit här under behandling för kräfta. Indiankvinnan mrs Russell utskrev honom såsom obotlig, sedan han varit på hennes Cancer Home vid Sturgeon Creek i tre veckor. Han reste hem i fredags.

Änkan Anna Tolander från Eriksdale, Man., avled i St. Boniface Hospital härstädes den 10 nov. Hon var född 1878 i Sandviken, Sverige. Begravningen, som ombesörjdes av mr. Ernst Hollander från Eriksdale, ägde rum den 22 nov. från entreprenör Bardals likbesörjningskapell med liktal och jordfästning av pastor V. J. Tengwald. Stofthyddan jordades i Brookside cemetery. Den hädangångna, som blev änka för några månader sedan, efterlämnar tvänne minderåriga barn, för vilka mr. Ernst Hollander i Eriksdale och mr. John Lindell i Cowry äro förmyndare. Hon sörjes även av äldrig moder och syskon i Sverige.

Besökande. Mr Ernst Hollander från Eriksdale, Man., avlade i torsdags besök å denna tidnings kontor. Mr Hollander var inne i staden för att sköta om mrs Anna Thollanders begravning.

— Mr. G. J. Bergenstein från Mulvihill, Man., avlade i tisdags besök å denna tidnings kontor.

— Mr John öberg, som i två år vistats i Port Nelson, Man., återkom i tisdags till Winnipeg, där han ämnar stanna en tid framåt. Han avlade besök å denna tidnings kontor.

— Mr O.Lindström från McDougall's Mill, Ont., besökte i lördags denna tidnings kontor. Mr Lindström skall vistas i staden till julen för att genomgå en automobilkurs.

— Mr. Robert Holm, som vistats i McDougall's Mill, Ont., har varit i staden på genomresa till Mulvihill, Man., där mr Holm köpt land. Han avlade i fredags besök å denna tidnings kontor.

— Mr. Wiklund från Dubuc, Sask., avlade i lördags besök å denna tidnings kontor. Mr. Wiklund stannar i staden en tid framåt.

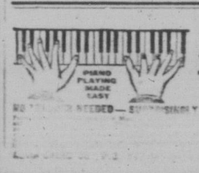

New Vamping Card

I spanska influensan har miss Alexandra Flemming, dotter till mr och mrs K. Flemming, insjuknat.

Överfallen och rånad blev tidigt i tisdags morse å Alexander ave. mr Albin Kihlman. När han var på hemväg till Fountain hotel fick han plötsligt ett slag över hakan, så att han föll omkull och slog huvudet i gatan. Han svimmade av, och när han vaknade saknade han sin plånbok med inneliggande nära $200. En norrman, som varit i sällskap med mr Kihlman har blivit anhållen. Mr Kihlman reser i dagarna ut på vinterfiske.

Idogs novembernummer bjuder på en hel del inträssanta saker. Bland bidrag märkas det pigga poemet Slaven av Ragnar Jädel, Modern barbarism, en översättning av G. H. Silver, och Goodtemplarminnen av Alf. Egnell. Flere andra läsvärda bitar förekomma även i detta nummer, och mr. Carlsons överhalning av Vasa Order, och denna tidnings redaktör bör ju även kunna inträssera. Idog kostar endast 75 cents om året och kan erhållas hos Mr. Alf. Egnell, 72 Boyle st., Winnipeg.

Familjer som allvarligt prövats av sjukdom. Bland sådana må här nämnas familjen L. A. Carlson, 359 Alexander ave., fam. G. Hammarstrand, 309 Fountain st., fam. E. Larson, 303 Ellen st., familjen Häggiöf å Isabel st. och fam. E. O. Dahlen, 264 Fountain st. I sistnämnda familj är fru Dahlin sjuk och vårdas å General Hospital. Mr. G. Hammarstrand är ännu under överläkarens å Victoria Hospital vård — ej i King Edward Hospital, såsom i förra numret anfördes. Herr Elis Johnson och hr William Nordberg, som genomgått en kurs av "flu", den senare å St. Boniface Hospital, hava båda återvunnit hälsa, vilket även kan sägas om förstnämnda familjer.

Begravning. Mrs Anna E. Swanson, Minneapolis, avled efter ett långvarigt lidande den 15 nov. Stoftet fördes till Winnipeg och begravdes uti familjegraven i Elmwood cemetery torsdagen den 21 nov. Mrs. Swanson var född i övre Ulleruds socken, Sverige, den 23 nov. 1884. Hon kom till Canada 1910 och blev förenad i äktenskap med mr Anton Swanson 1912. De sista fyra åren ha de haft sitt hem i Minneapolis. Sörjande släktingar och vänner samlades uti Gardiners hemlika begravningsbyrå för att säga ett sista farväl. Pastor J. P. Zettervall förrättade begravningen. Dödsorsaken var lungsot. Närmast sörjande äro: mr Anton Swanson, fyra styvbarn, systern mrs. W. öberg och brodern mr David Fornell, båda i Winnipeg, samt två systrar i Sverige. "Ljuv i Herrens ögon är den frommes död".

KYRKOSAMFUND.

Sv. luth. kyrkan, hörnet av Logan och Fountain st.; V. J. Tengwald, pastor; bostad: 372 Logan ave., telefon Garry 324. — Fria från isoleringen med anledning av influensa-epidemien, kunna vi nu åter samlas till våra gudstjänster och möten. Nästa söndag, som är första söndagen i Advent, är ju också en passande dag för öppnandet av portarna till Herrens hus. Det är kyrkoårets första söndag, det är också dagen, då församlingens nuvarande pastor höll sin inträdespredikan i Zionsförsamlingen för fyra år sedan. Det är liksom vi nu åter finge börja verksamheten på nytt. Må vi därför med glädje samlas och med nytt inträsse fatta nya tag i allt det som rör vårt andliga väl och det kyrkliga arbetet. Om söndag f.m. kl. 11 giver oss predikotexten anledning att börja med en tacksägelsepredikan över ämnet: "Jesus håller intåg. Låtom oss höja jubel till vår frälsnings klippa!" Och vid aftonsången samlas vi åter för att lyssna till "Väktarropet från Herren vid kyrkoårets början". Vid högmässan hålles även intagning av nya medlemmar i församlingen.—Söndagsskolan öppnas åter omedelbart efter högmässan kl. 12, då även konfirmationsbarnen samlas. — Kyrkorådet (diakonerna) behagade sammanträda om torsdag afton kl. 8 och sångkörens medlemmar om fredag afton vid samma tid. — Kvinnoföreningen håller sitt nästa månadsmöte om onsdag nästa vecka, den 4 dec., kl. 2 e.m. hos mrs. Swan Nelson, 305 Ellen st. Alla föreningens medlemmar och vänner, som äro friska, väntas då infinna sig. — Kyrkan såväl som alla de platser, där möten under de närmast kommande veckorna skola hållas, komma att bliva väl "disinfected", så ingen behöver frukta för att infinna sig.

Baptistkyrkan. Pesten, som går fram i mörkret, och försoten, som ödelägger vid middagens ljus, har, hoppas vi, i det närmaste rasat ut. Låtom oss därför samlas nu om torsdag till allmänt tacksägelsemöte. Församlingen har tänkt på sin pastorsfamiljs timliga behov: självmant och regelbundet ha medlemmarna lämnat sina bidrag till kassören, så att han kunnat betala hela lönen i rättan tid. — I fredags flyttade miss Brita Nelson, numera mrs. E. H. öberg, till sitt nya hem i Teulon. Hon har varit en verksam medlem, och hon följes av våra välönskningar i fortsättningen. — Möten nästa söndag: kl. 10.30 och 7. Söndagsskola kl. 11.45, ungdomsmöte kl. 5. Ämne på kvällen: "Kyrkans andel i rekonstruktionen".

FÖRENINGSVÄRLDEN.

Sjukhjälpsföreningen Norden sammanträder måndagen den 1 december å Scott Memorial hall. Alla medlemmar uppmanas infinna sig.

Svenska Nationalkomitén sammanträder tisdagen den 3 december kl. 8 e.m. å Svenska Canada-Tidningens kontor. Alla medlemmar uppmanas infinna sig.

Skandinaviska Centralkomitén sammanträder till ordinarie möte i Svenska bokhandeln, 282 Stanley st., måndag afton den 2 dec. kl. 8. Alla de skandinaviska församlingarna och representativa föreningarna behagade sända åtminstone ett ombud till detta möte. — V. J. Tengwald, ordf.; O. Nilsson, sekr.; P. B. Anderson, kassör.

WINNIPEG CASH PRISES

Nov. 26th, 1918.

	—Prices— Spot	Previous.
Wheat—		
No. 1 Northern	224½	224½
No. 2 Northern	221½	221½
No. 3 Northern	217½	217½
No. 4	211½	211½
No. 5	199½	199½
No. 6	190½	—
Track	224½	224½
Rye—		
No. 2 C. W.	160	162
	Per	ton.
Screenings	1350	1350
Oats—		
No. 2 C. W.	82¾	80
No. 3 C. W.	79¾	77
Extra 1 feed	80¼	77½
No. 1 feed	78¾	76
No. 2 feed	75	72¼
Track	82¾	80
Barley—		
No. 3 C. W.	107	104¾
No. 4 C. W.	102	99¾
Rejected	89¼	87
Feed	87¼	85
Track	107	104¾
Flax—		
No. 1 N. W.	357	350
No. 2 C. W.	354	347
No. 3 C. W.	316	309
Rejected	316	309
Track	341	334

ARBETARE — VALMÄN!

Arbetarepartiet i Canada, dess Winnipegavdelning, har beslutat att deltaga i stadsvalen i Winnipeg, som hållas fredagen den 29 nov. med egna valsedlar och det måste därför påpekas hur nödvändigt det är att Winnipegs arbetare sluta upp kring arbetarnes kandidater om arbetarnes representation skall bestå, den representation som varit så värdefull i dagar som gått. Nu då kriget är över och fred stundar skall många problem uppstå i den närmaste framtiden, vilka fordra allmänhetens intresse och arbetarnes kandidater kunna alltid förtröstas uppå, då det gäller ett ekonomiskt och effektivt styre tillsammans med vederbörlig respekt för stadsarbetarnes intressen. Vi skola aldrig glömma att det var arbetarnes representanter i stadsstyrelsen, som igångsatte och kämpade till slut den strid, som hemförde en glänsande seger för stadens arbetare. Denna taktik skola arbetarnes representanter även följa i framtiden om de nu få vårt förtroende.

Vi veta alla vad en Simpson, Heaps, Queen och Rigg och Puttee varit för arbetarnes intressen i stadsstyrelsen. Dessa kamrater hava alltid hävdat sina uppgifter som arbetarnes representanter och de vilja göra det allt framgent.

Vid det stundande valet gäller det för oss att öka våra representanters antal med namnen:

E. Robinson, sekreteraren för Trades and Labor Council i Winnipeg, de organiserade arbetarnes kandidat i ward 4, samt **W. B. Simpson,** samme kandidat i ward 6. Den senare har förut varit inne och nu gäller det att återvälja honom och låta honom fortsätta den kamp han börjat. Vi känna alla Robinson, "with a workers real fighting Face". Han har kämpat ut mången bitter strid mellan kapital och arbete och i flesta fall hemfört seger för arbetet.

En blick på arbetarpartiets plattform skall förvissa oss om att den är värd att understödjas.

Arbetarpartiets kandidater äro i favör av val av stadsstyrelse från staden i sin helhet, istället för såsom nu från "wards". Arbetarnes kandidater önska vidare att förslag till ändringar ifråga om styrelsesättet, skall först framläggas för valmännen i och för referendum. Arbetarnes kandidater äro starkt i favör av skattereform genom att minska skatten å hem och öka densamma å landvärden. Vidare en självstyrelse — charter för Winnipeg: Initiativ och referendum samt borttagandet av fastighetskvalifikationen för innehavandet av tjänst i stadsstyrelsen.

Då det kommer till undervisningen äro arbetarnes kandidater färdiga att påyrka fria textböcker för alla barn i alla klasser samt användandet av skolbyggnaderna såsom sociala medelpunkter. Hospitalens övertagande av staden och ytterligare utveckling av "Bureau of Child Hygiene", inneslutande fri läkarhjälp är en av de bärande punkterna i social välfärd, vilken vära män skola stå upp för. Även rättighet för stadens arbetare i alla brancher att organisera sig; lika betalning för lika arbete, utan avseende å kön; staden såsom ägare till alla publika inrättningar, samt etablerandet av municipal handel, kylmagasin etc., därigenom sättande p för oresonlig profit.

Detta är i sanning ett gediget program, vårt alla arbetares understöd.

Nu är kriget över och det var ju då vi skulle börja. Det är nu första gången som arbetarepartiet går till val i Winnipeg under den nya organisationen och ingen enda arbetare som har rösträtt, får den 29 nov. ligga och sova. Gå ut och rösta. Skriv dina kamraters namn med bokstäver så stora att det syns att arbetarne vaknat även i Canada. Din röstsedel är en "Victory Bond" så god som guld. Tag den och kasta den i valurnan så det knakar i fogningarna och säg tyst för dig själv: Här är för allt det förtryck arbetaren lidit under kapitalismen, här är för fyra års helvete på jorden, här är mitt svar — min Victory Bond. Rista Robinson och Simpsons namn i ditt hjärta, tänk på dem och gör något för dem. De ha hjälpt dig förr och genom att nu hjälpa dem hjälper du endast dig själv och arbetarklassen.

"Arbetare i alla länder....."

—n.

SIFTON AVGÅR.

Sir Clifford Sifton har avgått som ordförande för commission of conservation, vilken plats han innehaft sedan denna organisation kreerades 1909. Någon orsak har icke uppgivits.

UPPLOPP I NEW YORK.

Hundratals soldater och sjömän anföllo i måndags kväll en massa socialister, som sämlats till möte i Madison Square Garden i New York. Mötet blev totalt förstört, och många människor blevo svårt slagna. Polisen lägger skulden på soldaterna.

INGEN KUNG I FINLAND.

Som händelserna nu utvecklat sig, är det föga troligt att någon tysk furste kommer att bestiga tronen i Finland. Det antagligaste är att det ej blir någon tron alls utan att landet blir republik innan jul. Inga närmare underrättelser ha anlänt efter lantdagens sammanträde, då Svinhufvuds ministär skulle taga avsked. Det ansågs då troligt att en koalitionsministär skulle komma till stånd. Som blivande premierminister utpekades senatens ordförande Passkivi, förre senator Lennart Gripenberg och general Mannerheim. Den sistnämnde ansågs ha de största chanserna. Det svenska partiet troddes åter få en eller ett par ministrar.

I VARGATIDER

Av G. H. Silvers lovordade diktsamling, finnes ännu några exemplar kvar. Tillskriv författaren, adress

BERGLAND, ONT.

FARMLAND

Och deras förhållande till förvaltarskap

Bolaget härnedan har tillgångar i sin hand, som tillhör egendom i dess vård och som måste säljas för att avveckla dessa egendomar.

Eftersänd lista, särskilt behandlande land, uppodlat och ouppodlat, i Manitoba, Saskatchewan och Alberta, utvisande plats, pris och villkor. Det finnes många gottköp.

The Standard Trusts Company
FÖRVALTARE EXEKUTORER
346 MAIN STRRET, WINNIPEG.
Kapital $1,000,000. Reserv $600,000.
Avdelningskontor: Saskatoon, Lethbridge, Edmonton, Vancouver.

LITTERATUR!

TIDSKRIFTEN IDOG utgives av Canadas Skand. Storloge av I. O. G. T. i åttasidigt format å fint, glättat papper. IDOG är vaken och orädd, kämpar för höga ideal och är i botten svensk. IDOG har erhållit de ämplaste lovord i England, Sverige, U. S. A. och Canada.

IDOGS JULNUMMER kommer att innehålla bidrag av bl. a.: **Red. Brown, Prof. Lager,** Författarne **Eric Evers** och **G. H. Silver, O. L. Holmgren m. fl.** Rikt illustrerat. Erhålles GRATIS av prenumeranter. **Prenumerera därför genast.** Pris 75 cents pr år. Till utlandet $1.00. Julnumret enbart erhålles för 15 cents. Tillskriv

ALFR. EGNELL
72 Boyle Street, Winnipeg, Man.

PETE NELSONS

Groceriaffär

409 DUFFERIN AVE. TELEFON ST. JOHN 319

rekommenderar sig till benägen hågkomst när följande varor behövas:

Lutfisk, färdiglutad pris pr lb.	17½ cents
Torrfisk färdig att lutas pr lb.	47½ cents
Torrfisk i balar på 110 lb. pr lb.	42½ cents
Prima Norsk fetsill extra fin i Pails på 20 lb.	$4.35
Fiskbullar finfina pr burk	45 cents
Medvurst pr lb.	60 cents
Sötmjölksost i bitar på 5 lb. pr lb.	50 cents
Bruna bönor god kvalitet pr lb.	25 cents

Orders från landsorten åtföljda av "Cash" ägnas speciell uppmärksamhet, och expedieras pr omgående. Sänd in eder order genast, den som först kommer blir först betjänad. Belåtenhet garanteras.

SCANDINAVIAN AMERICAN

Ungefärliga Avgångstider

Från New York: "Oscar II" ..... 3 Dec. "Hellig Olav" ..... 10 Dec.

Från Skandinavien: "United States" 4 Jan. "Oscar II" .....

Amerikabiljetter kunna nu sändas till Skandinavien per post eller telegraf.

För vidare upplysningar vänder man sig till linjens närmaste agent eller huvudkontor

Scandinavian American Line, 236 NICOLLET AVENUE Minneapolis, Minn.
P. M. Dahl s/s Agency, 325 Logan Ave., Winnipeg, Man.

Härmed tillkännagives att vår högt älskade son, korporalen

M. A. CAVALLI

stupade på slagfältet i Frankrike den 7 oktober 1918. Han var född den 28 aug. 1886 i Jämtland, Sverige, emigrerade från fädernelandet för 14 år sedan i sällskap med föräldrar och syskon. Familjen bodde en tid i Winnipeg, varefter den flyttade till Wadena, Sask., och har varit framgångsrika farmare. Mr. Cavalli var korporal i Förenta Staternas armé, och hans ålder när han stupade var 32 år, 1 månad och 9 dagar. Han sörjes närmast av sina föräldrar och två bröder, som även äro i armén, samt en stor vänkrets.

Mr. och Mrs. Cavalli
Wadena, Sask. november 1918.

ÖNSKAS

Ung man att arbeta på farm hela året om. Gott hus och god betalning till den rätte mannen. Sök 64 Hart Ave. efter kl. 6 e. m.

Skomakareverkstad
HENRIK HENRIKSON
har öppnat skomakareverkstad på
363 Logan Avenue
Alla slags reparationer utföras till billigaste priser.
Gott arbete garanteras

PLATS ÖNSKAS.

Examinerad svensk Sjökapten, 38 år gammal, söker passande sysselsättning under vintermånaderna. God matematiker. Aritmetik, Algebra, Geometri, Trigonometri (Plan och Sferisk), Navigation och Astronomi Kan undervisa på svenska. Någon sorts sysselsättning att fördriva tiden med, helst ute i det fria. Villig att resa var som helst. Svar till A. K.—m. Denna tidnings annonskontor.

Rösta på

J. Kerr Brown

Som Alderman för

Ward 7

Edert inträsse skall bli säkert.

Det bästa för all är målet

Låt Brown representera eder

ECZEMA SPECIFIC

botar fullständigt eksem, salt Rehum, barbers itch, revorm, gamla sår, brand och kylsår, rfost bits, black heads, förgiftningar från ogräs eller färger och många andra hudsjukdomar. Min skabbsarva botar skabb, klåda, fnask, seven years eller prairie itch på några dagar. Har botat tusentals personer på de senaste 25 åren. Sänd per post för $1.75, 2 askar för $3.00.

S. ALMKLOV, skandinavisk apotekare
Box S. Coöperstown, - N. Dakota.

Det mest moderna och sist uppförda hotell i Manitobas metropolis

$3.00 per dag och upp

THE MCLAREN
Main och Rupert Streets

McLaren Bros.
Ägare
WINNIPEG

JOHNSON
BAGGAGE TRANSFER
FLYTTNING UTFÖRES.
Phone Garry 244.
294 PARK STREET,
WINNIPEG MAN.

Förnya Eder prenumeration i tid