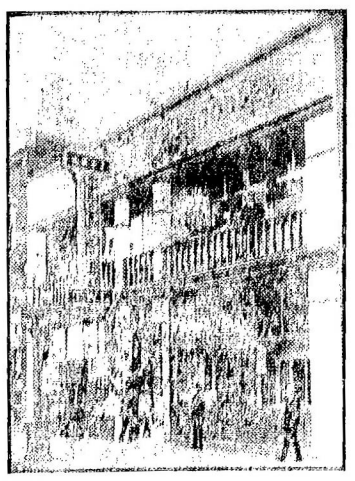

▲姚樹南 復回大埠
如有僑胞信札來往祈付寄
大埠弟處便得收無悞
請照下列西字門牌住址通信
可也

YEW SHE NAM CO. 1055 Stockton St.
San Francisco, Calif U. S. A.

萬應搜骨丹屢醫各種奇難雜症奏效如神

與上使藥論指明醫治各種花柳瘡以及食丸之功效蓋此骨丹一味不但醫花柳一科即諸雜百病用之亦妙誠為瘡家不晚以發表而不用令將各症列明以便患者不論有何等惡症樣先服此丹三四天立能解其或不解若亦可減輕其毒有益無損必先明此卑令病者毋必食他物勿驚異今將各種奇難雜症列明除花柳大症之外其餘各症服此搜骨丹並無口腫頭腫牙痛痰濕流出等患亦不再苦每日不過消臟二三次耳但花柳毒門一科內分三種第一種由本人遊花街柳巷宿娼傳染而來第二種由別人床鋪廁所衣服面巾食品傳染所致第三種受之先後天謂之胎毒即是由父母傳染所致此乃又係花柳之毒無疑蓋花柳之毒症深者延於瘋疾因其有蟲出聚於肌膚故也此等毒種可遺下子孫三代亦受其累人多不明其丹性之毒從何而來原合各等煎炒肉品鷄鴨蝦蟹之類其有毒之物極不合衛生其毒日積月勝或感觸四時不正之氣或因五臟精毒未散血氣不和以致發出皮膚自後百病發生又不曉用搜毒之劑是以其症感久越積富者尚能延醫貧者勢將束手因之殞命者大不乏人誠可惜也此搜骨丹有扶元之功有逐毒之力幸勿輕視不論男女老幼或生陰陽惡毒大瘡乳癧乳岩背癰陰疽頸癧痰核氣核爛喉爛舌爛肉爛腳無名腫毒風濕骨痛一切熱濕毒癬癩各種痔瘡大小不通一切諸症在服此丹立見功效每日渴三四次其毒從大便而出誠起死回生之至寶丹也本醫生所醫各種奇難雜症皆以搜骨丹為關導之良劑百醫百癒奏效如神名為換血金丹誠不謬矣凡患症者請嘗試之方知其妙

男女老幼 孕婦孩童 常時食之 可保無虞
而且有益 食丸之法 加減見機 小孩有疾
十歲上粒 精神則加 辛苦則減 不欲[illegible]
救世良藥 救世用之 此方之妙 乃[illegible]
歷代以來 行之有效 觀自泡製 不[illegible]
消除疑膚 為寰球 每埠一科 定價[illegible]
請付價值 另行商議 所有郵費 買者[illegible]

代理處）滿地可 亞洲公司
云哥華 金利源
云哥華 永祥源
（處 域多利 永利源

醫生姚樹南花柳專科大藥房廣告同胞

請認招牌

膏丹丸散極經驗久矣馳名中外

須防假冒

五淋白濁 神效丸 每盒[illegible]
三鞭壯陽 [illegible]丸 每盒[illegible]
男女交合 [illegible]丸 每盒[illegible]
男精火戰 快樂丸 每樽[illegible]
瘋症通治 [illegible] 每樽[illegible]
止咳靈丹 [illegible] 每盒[illegible]
一掃光散 [illegible] 每色[illegible]
頭刺頭痛 [illegible] 每樽[illegible]
拔毒埋口 [illegible] 每樽[illegible]
萬應風濕膏 [illegible] 每貼[illegible]
男女肚痛 [illegible]丹 每樽[illegible]
止遍身痕癢 [illegible] 每包[illegible]

金山正埠
Yew She Nam Co.
通訊處
1055 STOCKTON ST.
SANFRANCISCO CALIF.
我有靈丹藥世妙
須要提防假冒人
近今無恥徒非少
製成偽藥冒吾名
搜骨靈丹惟我有
并無弟子得傳真
人身雨露可更生
要尋靈丹救一命
快來求須大醫生

萬應花柳搜骨丹 每樽五元

[illegible]

云高華埠
▲裕昌隆 廣告

本號開張
數年之久
茶米油糖
珍饈備有
實價貨眞
不欺童叟
地道葯材
鮮明且阜
丸散膏丹
精製妙手
神驗久經
膾炙人口
各貨批價
從廉爲首
附送妥捷
定無遲後
諸君垂靑
歡迎禮厚

林翰元先生
寓內方脈
▲擅醫外科花柳各等奇難雜症
Yee Chong Lung
539 Carrall St
P. O. Box 342
Phone Sey. 5984
Vancouver,
B. C.
同璧 林立 林普慶 謹

東華酒樓

TONG WAH LOW
Chop Suey And Noodles
15 Pender St. W. Phone Sey. 1748

東方珍饈、華國文章、翠陶醉屈醒之名流、品評醇酒、辦落筆濁賢之佳釀、信步登樓、本酒樓開張已久、敍肯來遊者、朱履三千、出入送迎、高會欽于式、盛會無分日夜、實十分[illegible]南、今特加修飾、裝置新奇、管樓儘堪悅目、入座倍覺怡神、且廚師藝比易牙、庖客均稱適口、諸君子幸垂青焉、

本酒樓主人謹啟

（協）（利）（安）

雲高華埠 洋服店

H. W. Owne, Co
504 Main Street,
Phone Sey. 3729
Vancouver, B. C

（相 宜）

內外洋服
靴帽褸鞋
衣箱皮袋
絲正絲巾
俱各齊備

司理 盤强 啟

雲高（義）（泰）（藥）（房）華埠

G. HIGH Co.
Phone Sev. 3729 500 Main Street,
Vancouver, B. C.

（發 售）
中西良藥化粧香品留聲機器名伶唱碟剃刀鉸剪自來水筆文房四具莫不齊備[illegible]大幫高麗參玉桂花旗參發行批發

▲環球電報
（接 理）
都埠寓中
加拿大公司
美國中國
上海香港
廣州
匯兌 快捷 無悞
司理 盤仲啓

通信處
Chow Lee
1717
Government St.
Victoria, B. C.

兩廣中醫學堂[illegible]內外方脈[illegible]

[illegible]

●始創花柳秘方搜骨丹 每樽五元

[illegible]

[illegible]

●白濁靈丸 每罐一元

[illegible]

●腎虧壯陽種子丸 每兩一元 每罐五元

[illegible]

●天下聞名萬應膏藥 每張五毛

[illegible]

●補身壯陽九龍丸 每兩一元

[illegible]

●敬告同胞

[illegible]

●傳宣快看絕大補力

[illegible]

●死而復生

[illegible]

●瞎目重光 眼科名醫

[illegible]

Dr. LAU YIT CHO 502 GRANT AVE. San Francisco, Cal.
醫在金山大埠都板街五百〇二號

裕綸德記

YeeLun Ark Kee & Co.
534 Fisguard St. P.O Box 118
Victoria, B. C.

本店具大資本辦來精良
貨品中國土貨俱全價錢
從廉批發諸尊留意光顧
定必懇切歡迎

關幹勳啓