大漢公報

TAI HON KONG BO LTD.

THE CHINESE TIMES

PUBLISHED DAILY EXCEPT SUNDAY, AT

443-445 CARRALL STREET VANCOUVER, B. C.

ENTERED AT THE POST OFFICE AT VANCOUVER, B. C., AS SECOND CLASS MATTER

Phone Seymour 7092 (SATURDAY, JUNE 16, 1917.) P. O. Box 260

VOLUME 5 No. 85 （新聞紙第五卷第五十五號） $ 7.00 PER YEAR

本報信箱二百六十號（禮拜六）二九〇七磨詩線喊

中華民國六年六月十六日

夏歷歲次丁巳四月廿八日

▲▲本報廣告

本報爲加屬敎公堂總機關前爲我大漢人民除束縛今爲我大漢人民謀幸福固我大漢人民先覩爲快者也茲除禮拜日停孤外皆按日呈派本埠每月收報費五毫郵寄七毫五英屬各埠美國檀香山小呂宋墨西哥等處每年英金七元正半年四元三月二元一月七毫五中國及外國今減爲同價以期傳播共和主義無論取閱暫久均仰先惠如因小費未便或托各店代行認取定必陸續付上如蒙賜閱請將西字住址惠來

本報宗旨純正。材料豐富。新聞眞確。素爲海內外所推許。固閱報諸君宜日手一篇者也。承印中西文件。妥當速率。取價克己。加以紙張整潔。校對精慎。并新辦到中西活板字印。花邊。種種新式物料。請爲留心光顧。

●●現印就各件發售開列●●

本報現備活版電模印就魚漁新班便場之記工紙幣及明信片等式信封發售價甚相宜隨時可以應便購用定

東亞總司理 司徒旋啓

客務 王灣并通行各式信封發售價甚相宜隨時可以應便購用定

論說

北京政局黑幕揭後之預測

（本館駐北京訪員約公寄稿）

▲段氏之去留
▲皖粵系之消長
▲進國兩黨之暗鬬
▲南北之決裂
▲復辟之趨向
▲中華民國之存亡

政局變幻。瞬息不測。尤以北京之慘淡風雲爲最甚。予（本訪員）草此稿時。深恐明日黃花。頓成枯草。況重洋遠隔乎。然以留都數月。躬覩黑幕之塲。其中魑魅魍魎百鬼爭猙。吾敢大胆武斷於熱心愛國諸公之前曰。早知如此。不如不提倡革命。滿清之亡。亡朝而已。種猶在也。今日之亡。眞亡國矣。眞亡種矣。嗚呼。萬刼將不復矣。吾非故爲此言以冷諸公之熱腸。以寒諸公之肝胆。今舉內國士夫婦孺普通人語貢獻于諸公之前。千口一律曰。「老袁不如前清。老段又大不如老袁。」此兩句實在說話。由于耳聞目擊身受其境得來。吾歸國年餘。飽嘗滋味。最倖倖莫如入京一行。雖不敢稱燭照著龜。譬身到劇塲。覩諸幕之佈景。名角之出台。唱調之悠揚。亦畧窺一二矣。老袁以後。段氏登壇。至公民團包圍議院爲一大結束。竊不禁亦表同情於常人一普通語也。吾至此欲寫時事。一部廿四史不知從何說起。欲表傷心。一副眼淚不覺哭難成聲也。閱者諸公。勿疑我徒寫段氏而忘及黎總統也。黎公忠厚有餘。惜傀儡耳。此吾所以畧之。竊以爲無關輕重之云爾。

▲段氏之去留　段一軍人。知識單簡。自不待言。彼最初贊成共和。非眞贊成也。未深知南方黨軍眞狀。故怵而贊成也。彼迨後反對袁氏稱帝。非眞反對帝制也。以袁氏稱帝不利於己。故逼而反對也。姑不具論。北京在張對德宣戰。并非段氏之初衷。不外以單簡知識。希圖祿位鞏固。復受內閣空氣壓迫。乃有此釀成之第三步宣戰問題發生也。說者謂加入協約問題之慫慂。由於某

◀綱賚路米偈▶

Mount Royal Milling Co.

1824 Store St. Victoria B.C.

一棧在雲埠答弼街
一棧在二埠加拿換街

本公司由各江頂到輸靚米用機春樸白米新潔價留心光顧

Vancouver Agent
Messrs Oppenheimer Bros Ltd.
134 Abbott Street Phone Sey. 3390

New Westminster Agent
Messrs Belyea & Co Ltd.
827-833 Carnarvon St. Phone 150 & 732

◀詩丕亞輪船公司英國皇家郵船航線▶

旋唐諸君倘蒙惠顧請移玉至代理人處面議可也

▲駐雲高巴域多利代理葉生李夢九

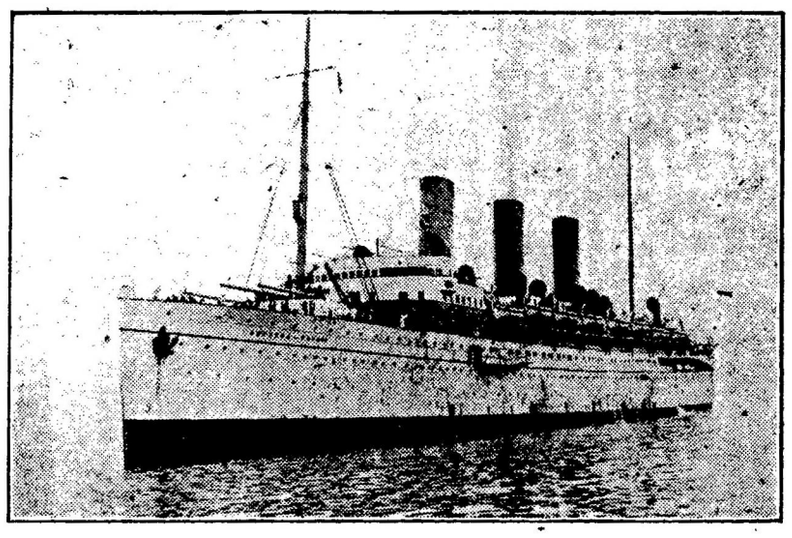

由雲高華埠域多利埠啓行船期

▲日本皇后　六月廿一號
▲亞洲皇后　七月五號
▲滿提高　七月廿八號
▲俄國皇后　八月二號

駐紮亞洲巡信通司徒施
Seto More
Asiatic Pass Agent,
C.P.O.S.Ltd.
VANCOUVER, B. C.

客務總司理火士打
J. J. Forster
General Agent
C. P. O. S. Ltd.
VANCOUVER, B. C.

東亞總司理 司徒施啓

客務 王灣并通行各式信封發售價甚相宜隨時可以應便購用定

本報接印文件精製詩字登巴圖章

◀來請靴買▶

WILSONS SHOE STORE

159 Hastings St. West

Near Cambie Street

諸君汝欲買好靴請來委路慣男子婦女小兒大靴鋪貨眞又價實按價極從廉今當歐戰材料日貴惟我之靴計到至年敬告諸君須早日買兩對即日大起價請來看我異常之五元靴革邊豐富黑色黃色綁帶扣鈕西加拿大完全獨一良工精造能啓合腳婦女五元五毛靴亦是眞實美觀自然

詩丕亞新坑輪船

本公司之輪船航行新坑素蒙惠顧感謝不置茲又改良以求全備　諸君光顧請來面議可也今將船期開列于後

▲片些士麥衰拿船　每逢禮拜三日下午十一點鐘開行前往卑利卑拿　市温臣卑　不打姊路　片市魯砵　拿士臘巴　並輪駁往　企辣士頓　與市堅拿臘巴　各漁濕

▲片些士必打市船　每逢禮拜四日下午十一點鐘開行前往　亞角卑　蘇沙太　臘巴咽列　喃苗漁濕　葛此市架　布嘹產路等處各漁濕

詩丕亞公司客務總部啓

▲▲▲華友兌換金錢買滙單票者注意

▲▲▲金錢美金二元五　十元　五元　廿元兌換常便

(加)接滙香港省城及中國內地各滙單郵滙票等價甚相宜如蒙光顧請至加蘭饒街夾頓士咩街角門牌五百八十九號滿地可銀行對面一問便知喊線矢吆壹六五號

D. E. Brown's Travel Bureau 589 Granville St.
(cor. Dunsmuir) (opposite Bank of Montreal)

輪船車路燕梳代理者　地衣布耶謹啓

新米又到

ImPerial Rice Milling Co. Ltd,

339 Railway St. Phone Sey. 828

VANCOUVER, B. C.

本公司向辦唐山絲苗宣粘大帮谷　近日新米運到甚多甘香潔白食者讚美叨蒙華人字号光顧無論遠近單到即付價銀尤爲相宜

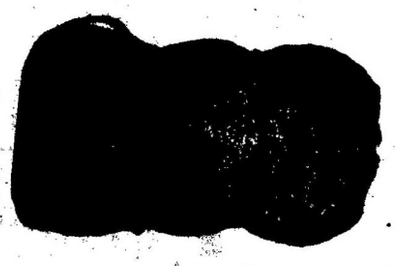

庵丕爹羅公司謹啓