域洪門達權總社 十月中吉四紀慶

假座晉美酒樓歡宴同賀

（本報訊）域多利埠洪門達權總社，定期於一九八九年十月十五日（星期日）舉行成立第吉拾肆週年紀念慶典。該日午後一時在黨社禮堂開紀念會儀式；同日下午五時卅分，假座晉美酒樓歡宴。

恭請各界僑團代表中西嘉賓、中國洪門民治黨駐加總支部、各支分部，達權支社暨洪門各機構叔父昆仲嬸姆姊妹屆時駕臨指導參加。想屆時必有一番熱鬧。

全加中華總會館聯合 各界定期慶祝雙十節

（溫哥華訊）全加中華總會館聯合溫哥華華僑各界慶祝雙十大會籌備委員會，定八日起舉辦慶祝大會、聯歡宴會、華埠大遊行及綜藝團演出等節目活動。歡迎各界僑胞參加。

慶祝雙十大會及聯歡晚會，定八日（星期日）下午六時在喜士定東街一一三二號珠城酒樓舉行。宴會餐券每人十六元。

華埠大遊行，定同日下午一時至四時，在片打東街舉行，屆時將有西樂隊、鼓樂隊、民族舞蹈隊、花車隊、舞獅及舞龍等獻技。

十日（星期二）上午十一時，中國國民黨駐加拿大總支部，在該部舉行慶祝大會及酒會。

台灣華夏訪問團，定十七日（星期二）下午七時半，在東四十一街奧立華中學禮堂演出精彩什技、舞蹈、戲劇、歌唱等綜藝節目，宣慰僑胞。團員中包括龐祥麟、柳哥、張詠詠、應曉薇、方正、陳玉玫、楊珍珍、朱媞、黃仲崑、邱淑宜、陳一郎、王海玲、方婕安、林禹勝及中國小姐吳逸寧、溫翠蘋等，入場券分卅元、十元、十五元及十元。

聯歡晚會餐券及綜藝晚會入場券可在下列地點購買：全加中華總會館（電話六八八一一七二七）；世界書局（六八八一三零一八）；台灣大專校友會（二六六一零二三七）；越棉寮華裔互助聯誼會（二五一一五一五零）。

雲埠劇院即將公演 挪威古典著名戲劇

（溫哥華訊）雲埠劇院定期今年十月十三日（星期五）開始第廿七屆年度獻演亨利基愛卑遜之古典名戲劇，一直公演至十一月四日。

此劇被視爲現代戲劇之父的偉大挪威劇作家名著，他出生於一八二八年三月，在五十年內著作二十六齣名劇。

雲埠劇院位於坎問頓街夾丹士苗街。入場票價由十元二毛五至廿五元五毛，耆英及集體入場可享受折扣優待。查詢電話：（六零四）八七三・三三一一。

大都市合作戲院會 廿七紀慶公演諧劇

（溫哥華訊）六六・七一九一。雲埠瑪蓮街西南一三七零號大都市合作戲院協會（電話：二六六・七一九一）定期一九八九年十月十四日（星期六）開始至十一月四日（星期六）下午八時，爲慶祝成立第廿七週年戲劇季節，演出名劇：艾倫亞士基邦之英語談諧劇「另一半如何愛慕」。

定十月十二日（星期五）下午八時預演。購票從速。查詢電話：二六六・七一九一。

松鶴天地四週年報慶特刊 歡迎耆英免費索閱

（溫哥華訊）中僑互助會出版之耆英月刊「松鶴天地」，本月爲慶祝四週年報慶，特出版加大號，內容極爲豐富，本期出版六千份，歡迎各界耆英到中僑互助會各辦事處免費索閱。

本期之專題爲「活到老、學到老」，內容詳述耆英進修的門徑、各教育機構提供的耆英月刊「松鶴天地」，本月爲慶祝四週年報慶，特出版加大號，內容極爲豐富，本期出版六千份，歡迎各界耆英到中僑互助會各辦事處免費索閱。

本期之專題爲「活到老、學到老」，內容詳述耆英進修的門徑、各教育機構提供的耆英課程、耆英金咭免費讀英文及移民部辦免費英語班等。另有多位名書畫家賀報慶、專訪歐陽亦芃會計師、醫學漫談之更年期、遺囑與見證人等精彩文章，盼讀者萬勿錯過。

洪門叔父王權柏翁 患病多年不治去世

（雲訊）溫哥華僑商王權柏翁，近年來因染有血管硬化惡疾，言語、行動不靈，入望約瑟醫院休養治理多年，不幸於昨十月二日辰在醫院壽終，積閏享壽八十有一。

王翁出生於域多利亞埠，原藉廣東中山石門人氏，生前熱心僑社，曾任中國洪門民治黨駐加總支部及雲埠黨社職員暨雲埠鐵城崇義總會職員多年，直至因病始退休。王翁孝眷，訂於十月六日（星期五）下午二時假海景墳場殯儀館舉行安葬儀式。各宗親戚友聞耗訊，均感痛惜云！

專印喜帖餐紙 685-8575

中國洪門民治黨駐加總支部
雲哥華民治黨支部、達權支社
暨屬下機構聯合通告

洪啓者：中國洪門民治黨駐加國總支部、雲埠洪門民治黨支部、達權支社、實業部及體育會，因有要事待商，特定於十月八日（星期日）下午一時在本黨社禮堂舉行召開會議，務希我各部職員及全體黨員、社員，依時出席參加，以利進行，是爲至要。

此佈

中國洪門民治黨駐加總支部
雲支部　達權社　實業部同啓
洪門體育會

一九八九年十月三日

雲埠洪門民治黨支部選舉通告

爲通告事：查本支部現任職員任期將滿，遵章遴選一九九〇年、一九九一年度新職員接任。謹定於一九八九年十月八日（星期日）下午一時在本黨禮堂舉行初選，同月廿一日（星期六）下午一時舉行覆選揭曉。希我全體男女黨員，屆時踴躍參加，切勿放棄選權爲盼　特此通告

雲埠洪門民治黨支部
主委：黃國富
秘書：王寄南

一九八九年十月二日

永利貿易有限公司
Van-Lima Imported & Exported Co. Ltd.
急凍水晶魷魚
和安芽菜發行公司
WO ON CO. BEAN SPROUT
新到大幫 優質發芽 秘魯泰國綠豆
電話：(604) 684-0965
FAX：(604) 662・2304
430 COLUMBIA STREET VANCOUVER B.C. V6A 2R8

眞味齋臘味製造廠
JIMMY'S FINE FOOD LTD.
2020 Dundas St., Vancouver, B. C. V5L 1J4
電話：(604) 253-3944
(604) 254-6616
招牌老 產品好
美味白油腸　特製珍肝腸　眞正鴨肝腸　五花香臘肉　頂靚大臘鴨　甜味牛肉干　辣味牛肉干
本廠製造設備精良特聘名師品質優美馳名國際聯邦政府衞生官員駐廠監督寄往加美通行無阻各大商號均有代售目錄印備函索即奉歡迎代理

廣州樓海鮮酒家
Kwangchow Restaurant
Dim Sum For Lunch
251 E. Pender St. Vancouver, Chinatown
正宗粵菜，食在廣州
華筵小酌，品質優厚
茗茶美點，水準一流
信譽保証，歷史悠久
電話：六八七五〇一 六八七八五〇式
（七天營業）

中國洪門民治黨駐加總支部通告
廿八屆建宇第一號

爲通告事：按照（夏曆九月九日）即十月八日爲我洪門達宗公萬雲龍大帥寶誕爲緬懷先烈特此通告週知統於該日高懸黨旗及開會追念功勳而重崇典希爲知照此佈

右通告

全加洪門黨社暨各級機構一體知照

中國洪門民治黨駐加總支部
主委：簡建平
秘書：李耀樞

一九八九年十月一日

中國洪門民治黨駐加總支部通告
廿八屆建宇根第二號

爲通告事：按查新曆十月十日乃我洪門先烈在武昌起義推翻暴政還我河山中華民族革命成功紀念日統請於該日正午懸旗開會慶祝追念先賢功勳而崇重典此佈

右通告

全加洪門黨社暨各級機構一體知照

中國洪門民治黨駐加總支部
主委：簡建平
秘書：李耀樞

一九八九年十月二日

金輝窗飾
Golden
Draperies & Blinds Ltd.
☎ 874-4928, 250-5693, 250-5721
2416 MAIN STREET, VANCOUVER, B.C., V5T 3E2
搬遷擴張營業
新張特價
代理各名廠百葉簾、垂直簾
精工訂造各款窗簾、窗紗
免費估價・歡迎查詢及親臨參觀

通告

（一）愚山總公所五十週年金禧慶典籌備委員會成員

主任：茹容均

財政：蘇成坤、周履祥

中文書記：楊觀賢

西文書記：蘇伯英

公關：劉桂忠

佈置：沈健爐

募捐：徐慕儒

宴會組：劉桂潮、劉桂忠

紀念特刊編輯：楊鏡初、蘇成坤

校對：陳麗貞、葉良浩

攝影：蘇伯英、周沛衡

錄顧：蘇棟材、徐慕儒

問：周國棟、劉述堯

董啓發、徐慕儒、葉良浩、江焯煊、劉桂忠、曹伯祥、董啓發、曹灼眞、茹煜均、葉浩旋、茹容均、蘇成坤、曹潤權、謝程駒

（二）紀念特刊徵稿

本總公所慶祝成立五十週年金禧紀念訂於尾月十六、十七連日隆重舉行，經理事會會議一致通過，組成籌備委員會預先做好安排各項工作，以利進行，並決定出版「紀念特刊」。傳諸後世，永誌留念。現已開始進行徵稿，並登報通告，希我邑梓踴躍參加惠賜鴻文以資充實特刊內容，增光篇幅是所致盼。

（三）金禧慶典日期

定於十二月十六、十七日連日進行。十二月二日星期六開始出售餐票。

（四）本總公所舉辦獎學金，純以鼓勵我所青年男女奮志向學力求上進爲宗旨，即日接受申請，到十一月十五日截止可與江焯煊先生聯絡

右通告

愚山總公所全體所員

愚山總公所

一九八九年十月二日

潘世豪
SAVIO POON　873－6880
雲東旺唐餐館生意出售，價八萬餘。雲東旺市區中心西餐館生意出售，價七萬餘。

HABITAT REALTY LTD.
地產燕梳有限公司
(廿四小時)
Office: 438－3501
Pager: 680－2932
2160 KINGSWAY
VANCOUVER, B.C.
V5N 2T5

免費電腦估價。房屋地產生意買賣
免費介紹貸款。律師移民投資計劃

本那比幽靜高尚住宅區大地80 × 118卅七年新上下3房兩廁式千餘尺，價廿六萬餘

現減價廿四萬餘

雲東20街6房土庫完成有景大地49・5×122開價S269・000

雲東4房高土庫柏文地價十七萬九千元

溫哥華東區柏文二房二廁，保養好，價S89・900

溫哥華東區三房舊屋，卅二街夾域多利街，地33×110開價十五萬餘

雲東3房高土庫保養好33 × 122價十六萬餘

雲東5房高土庫，全部番新標準地近 Renfrew 開價十八萬餘。

北本拿比近西門菲莎大學，4・500呎，地72×100意大利式風景別墅，價S488・000

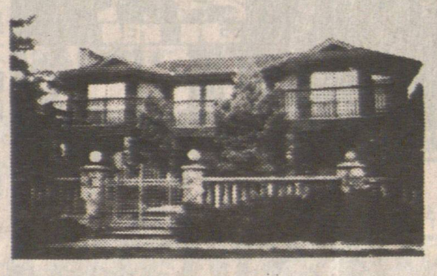
北本拿比意大利建築師兩層靚屋上下四千呎，地59X122開價四十二萬