燐補腦丸

此丸補腦寧神舒筋活絡壯陽補腎添精益髓凡腦力不足思慮過度或腎虛身弱陽事不舉夜多小便者服此丸最有功效 服法每日服四次每次服兩粒每飯前並臨睡時早半點鐘用水吞下服後兩點鐘不可飲茶 諸君賜顧諸認明五洲大葯房招牌庶不致誤

▲價目 大罇二元 小罇一元二一 批發另議

外埠寄費買者自理

Vancouver, B. C.

云哥華埠五洲大葯房啟

ENG CHOW CO. 104 Pender St. E.

廣生萬

三七四一 (廳詩) 線講

KWONG MAN SANG CO. 224 GEORGIA ST. E.

Phone Sey. 1473 Vancouver, B. C.

新辦到祖國雜貨發行

各種瓜仁菜米

高雲萬國酒樓

▲酒樓開設於片打街東端門牌一百四十三號，錫其名曰萬國)蓋有見萬善畢陳，國旅招展，外觀足羨，內美堪誇者也，本主人搜羅萬國之珍奇異味，供給萬國之雅士游人，加以侑食者金釵十式，承匝者紅粉三千，更設娛樂之場，助賓筵之興，品竹評花，彈琴度曲，弄管弦之雅韻，拍麻雀以免閒，有此勝概，最足爲旅人遣興之地，望酒帘市戾止，何必覓買夏之園沽春之市哉，謹登告白，仰荷垂青

▲喊線 詩廳 四八叁 ▲收用喊線(詩廳)六七五七〇

International Chop Suey Parlor

143 Pender St. E. [Phone Sey. 483-67570

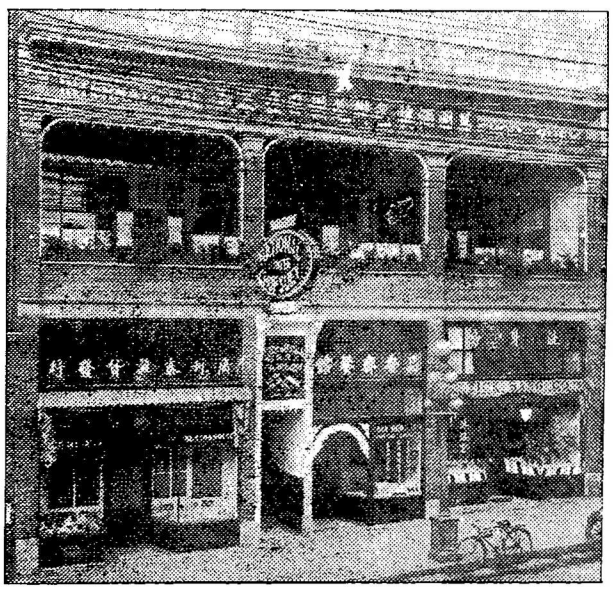

高雲新源靴舖

SUN YUEN CO. SHOE MAKER

543 Main St. Vancouver B. C.

本公司現由德國著名鞋廠辦到時款座鐘構造精美裝樣輝煌且打時準確堅固耐用最可貴者一行四百日鍊照原價沽銀三拾九元今特減沽三十元諸君光顧極表歡迎

行零沽價極相宜修整舊靴隨時應命諸君賜顧額外歡迎 舖在緬街門牌五百四十三號

司理人 李森 李玉 披露

本號製造各欵鞋靴各色笈袋發

金源金器首飾

鏢外圖式

鏢內圖式

七石原價每個沽銀廿元今減價十八元五毫夜光每個二十二元五毫

十五石原價每個沽銀二十七元今減價二十四元夜光加銀四元

辦到大帮靚蔴雀牌

▲金壳手鏢乃係花旗和路參著名鏢廠所製其堅固耐用行時準確久已膾炙人口且鏢肉有鑽石七粒鏢壳包用十年照原價每個沽銀二十元今特減價沽銀十八元五毫惟夜光加多四元即沽銀式十二元五毫倘諸君購到此鏢試用三天如不滿意請携來本公司原銀奉回抑或更換均由自擇

▲包行壹年

Kam Yuen Co. Ltd. 71 Pender St. E. Vancouver, B. C. Phone Sey. 3396

司理人 林沾 林源 李奕柱 林潤德 同啓

▲華利鐘鏢公司開張廣告

▲舖在哥林布街門牌四百三十壹號

啟者本號曾在域埠開張多年蒙各僑胞光顧生意稱旺今爲擴張營業起見特添設壹 司於雲城專辦各國金銀鐘鏢、男女手鏢、眼鏡、袖鈕、鑽石、鏢鍊、鏢墜、香囊、花露水、牙擦、牙粉、牙醫、熱水壺、鬚包、煙仔盒、鉛筆 以及金銀首飾各 俱全特將各貨物平沽琴十天諸君光顧請速來購是所厚望焉

本主人 兼修整時辰鐘鏢留聲機器及脫牙 鑲牙補牙 工精妙手取價從廉

舖內並設生利隆號專做來料按押生意

李祿承接油漆寓內

Lah & 41 Inbi Av Victoria.

十三年 三月十五日 華利 司理人李煒華啟

▲金國致公總堂收到各埠十二年年捐

▲尾利愼血埠 黃希堯捐銀兩元 張錫松 胡維琳 蔣安杰 馬冠賢 司徒熾 關卓雲 張錫活 張林潤 張乾錦 黃啟猷 陳瑞 張椿香 梁榕標 胡寬銘 梁金海 梁瓊芳 關國就 關振祥 麥元 關崇和 關聯允 關國雅 關崇烈 容月山 李扳 每名一元

▲雲高華埠 鄭倖 吳英茂 湯保 馬大洽 廖旺 李聖時 鄭齊 胡信 鄭茂榮 黃兆欽 鄭振秀 陳仕顯 胡植長 張長 呂阜修 黎棟 鄭寧 吳英蘭 鄭廉光 馬尚 黃鎖 鄭錦寬 林舉炎 鄭禮藉 謝汝振 鄭懋敬 陳社有 岑相俸 鄭厚昶 馬焯 鄭松安 梁熾 林顯彭 伍勳賢 林喜 鄭添松 岑杰 馮定 高才 蘇其桂 林光華 岑奇 林曾安 李蕊男 甄煜 鄭添 梁南 伍安 趙萬 曾勇 顏耀 容學柱 楊貴興 梁裕昌 廖仕 鄭添 阮本祝 馬大輯 廖永登 張椿杰 楊亨臣 陳長靈 伍進 周瑞康 以上每名一元

▲列必珠埠 馬子英 馬就 陳梓 丘進 關兆鰲 黃 馬德仕 關元 謝成 梁元灼 丘能活 每名一元