雲高 全利源記紹德公司 華埠

GIM LEE YUEN LTD.
75-77 PENDER ST.E. PHONE SEY. 899-3239 VANCOUVER, B.C.

DUCKSHEU CO. LTD.
75-77 PENDER ST.E. PHONE SEY. 3239-899 VANCOUVER, B.C.

各種貨品　特(別)平(沽)兌(廣)滙(告)

本號專辦唐山上等油米雜貨蘇杭紋索磁器竹鮮明熟葯參茸玉桂正渾春鹿尾巴蛤蚧大補茶接製丸散幷代理大埠趙超常奇生行姚樹南譚樹彬滿地可陳達明等字號丸散如蒙賜顧貨價定必從廉批發也

本公司接理香港順利滙兌以來其誠實與快捷久爲僑胞讚美且粵省各城市村鄉設有郵局者均可達到與及接理香山各都金銀書信並有大小金錢找換如蒙光顧希爲留心

雲哥 永安藥房 華埠

▲源隆遷舖擴張生意廣告

本號開創四十餘年選辦唐山油糖茶米京菓海味絲綢磁器各等貨色無不俱備至其貨色之鮮明久蒙贊詡各埠諸君光顧計價定必從廉幷接理香港源隆棧各客書信滙兌銀兩快捷妥當茲爲擴張生意起見曾購置大樓一座現已遷至該棧貿易皂門牌壹千五百零壹號信箱三百二十二號電話貳千八百三十三號倘有委幣照此賜來便即妥收願諸君留意垂盼

司理 何文 陳漢 啓

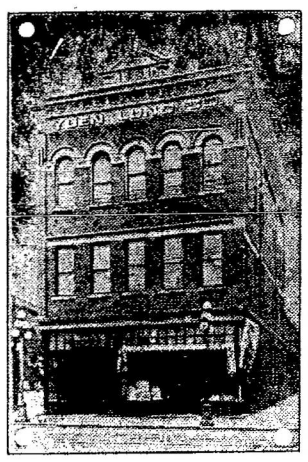

源隆維記 利埠

YUEN LUNG
P.O Box 322 Phone 2833
1501 Government St
Victoria B. C. Can.

▼○▲多域

華埠 萬勝隆 雲高

MAN SING LUNG CO.
Phone Sey. 1431 92 Pender St. E.
Vancouver, B. C.

本店專辦祖國蘇杭油糖茶米什貨海晏蠔油京果海味磁器碗碟各等書籍鑼鼓紋索地道藥材參茸玉桂膏丹丸散常有金耳環茵陳跌打卑胆卑腎核臭鼠胆花旗參海狗鞭發售諸君光顧特別歡迎

舖在片打街東九十二號
▲喊線（矢廚）一四三一
督士余躍瀾君
司理人黃雲滉 余朋智
黃信德 甄水霖 啓

Quong Wah Co.

Phone Sey. 4891
45 Pender, St. E.
Vancouver, B. C.

廣興祥

Quong Hing Chong Co.
Phone Sey. 2660
278 Pender Street East
Vancouver, B. C.

本號設在片打東街原日門牌二百三拾六號今遷往貳百七十八號開張專辦中西福食各江海味油鹽茶米蘇杭什貨罐頭食物日逐用品幷辦各省地道藥材參茸玉桂正字號壽丹丸散俱全創辦伊始貨物格外鮮明價銀從廉以圖久遠交易如蒙光顧請照上列西字通信必定滿慊

何樹屏先生寓內方脈

▲電話（詩吟）二六六零

雲高 華埠 廣興祥司理人關耀崇啓

雲高 華埠 大華三公司

諸君欲製最靚五色圖章
柄印珍瓏中西文件乎？
請來
雲埠片打東街四十五號

代售眼藥鷄司理
每瓶馬利公司利害
包黃廣權
銀三余堯中
五毛謹啓

▲選辦各省地道藥材

▲自製各項膏丹丸散

諸君光顧格外歡迎郵費貴客

自理 沽零

本號自製中西送禮麻糖發客

司理人 楊金樹 朱卓臣 仝啓

WING ON CO.
32 Pender St. W. P. O. Box 1264

▲電話（詩無）一一四〇四

舖在片打街門牌三十弍號

止咳藥羌每兩二毫九
參茸補腎丸每打三圓
刀傷跌打丸每個五毫
融雪白濁丸每服一圓
斷根癬葯每罐銀五毫
八寶光明眼藥每罐二毫五
通利大便潤濕毒丸每圓
花梳掃霧丸每罐一圓

經理廣州 貳灼生

大力自來精

生精壯腎有二虎九牛之大力雖年老精虧腎委亦轉弱爲强不曾青年健將一索得男○遺精久濁夜尿腰膝痛耳鳴目眩腦虛寒痾經帶病男女先後天虛均奇效○身市上壯陽藥之燥腎涸精有傷衛生者判天淵

特製四元加料
二元試服一元

實驗脚氣丸每罐七毫九
經驗健步壯血丸一圓
平野山花旗參平沽
新到唐山靚鞋襪
正洛士利笠彩靚面巾
各色頂靚蓆茶葯售
送過各歐香檢平沽
西藥水頂靚香水

實生巧造金器首飾

雲高 華埠 金源金舖新張廣告

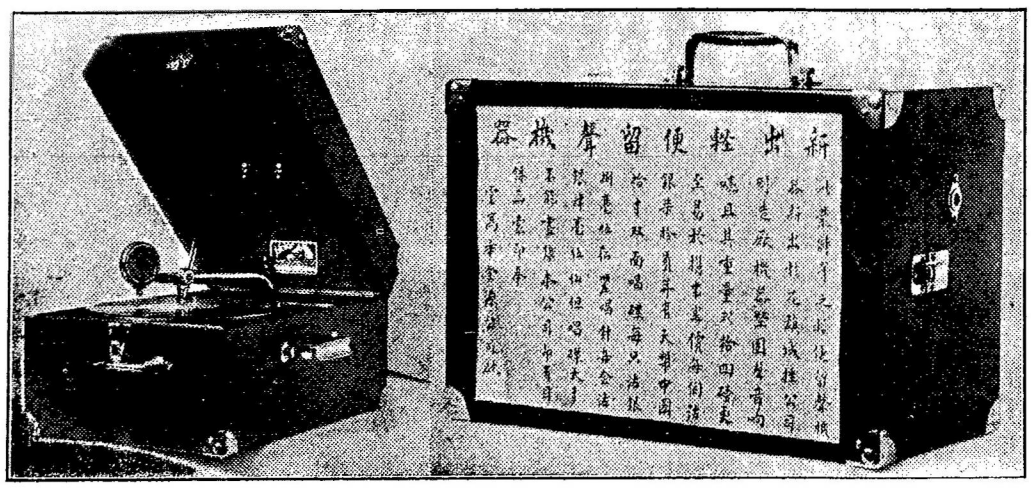

本號特集雄厚資本專做金銀首飾生意特聘著名打金師傅揀選十足金葉巧造中西趣時男女首飾並由祖國購到大帮珍珠玉器珍 奇古玩各國大小鐘鏢鑽石寶石文房用具化裝香品各種電器 各欵鏡架留聲機器各種唱碟發售貨物名目繁多未及備載茲新張伊始取價額外相宜以圖久遠交易僑胞光顧留心是荷

舖在雲高華埠片打街東門牌七十一號開張

▲電話（詩磨）三三九六

金源司理人 林沾 李奕柱 林元 林潤德 啓

Kam Yuen Co. Phone Sey. 3396
71 Pender St. Vancouver, B. C.

現時遷往緬街夾片打街仙尾梳銀行二樓五號

溫金有狀師樓

▲料理移民局事務▲衙門事務

W. A. Cumyow
Can. Bank of Commerce Bldg., Phone Sey. 2240
501 Main St. Vancouver, B.C.

內照常辦事有蒙委託請移玉面商

溫金有啓

▲告白

啓者弟已於九月佈五日與業主立批租賃上海街五百四拾四號鋪人戲院全座經委人由唐山選辦上等角式不日可以抵埠一俟各角式到齊再行宣佈定期演戲此佈

千九百二十二年十月三號

李勝啓

催繳股份

啓者日前發出雲埠致公堂洪門實業公司之股份部經理認股證已寄部蓋印已舉定正式職員接任辦理凡各埠公堂前接有股份部不曾有簿認股懇速於六月廿號以前將股部寄回大漢公報彙齊察核以清手續另行再發第二期招股部而免混淆是所切盼

十一年五月廿八號

雲埠致公總堂 雲埠致公堂洪門實業公司啓

雲哥華埠 三民旅館

SHERMAN HOTEL
Phone Sey. 1509 176 Pender St. E. Vancouver B. C.

▲旅館廣告

三洛雄封。。民權發達。。旅客如雲。。館人供食。。三時得所羈棲。。民團乃爲安堵。。椅淨窗明。。旅行者何妨駐足。。遊人雅客。。館穀者愈具深情。。且水火既濟。。晨昏利用。。不我遐棄。。願爲東道。。講線壹五零九

司理 羅齊芳 馬崇廣
人 趙不鉗 伍義于 啟

華埠 廣源生 雲高

KWONG YUEN SANG CO.
178 Pender Street East
Phone Sey. 3046 Vancouver, B. C.

啓者本號由唐山辦到大帮增城絲苗米油糖京菓各江海味雜貨罐頭日用食品俱全發行零沽批價從廉茲新張伊始以圖久遠交易如蒙惠顧額外歡迎 喊線（詩歷）三零四六

司事人林栢旋 榮啟披露

▲企霖文大衣裳舖新聞

男子各等衣着俱全

童子衣服在本舖弍樓

童子馳名英倫粗外衫裁做趨時雙襟闊邊皮鈕直袋領能變易皮扣腰帶輕身粗衣花格衣裡号數由廿四至卅六号定價拾弍元

CLUBMAN'S
HOME OF HART, SCHAFFNER & MARX CLOTHES
153 HASTINGS ST. W.
LIMITED

▼○▲群樂餐館 廣告

樓不在高•得月則名••地不在多•有人則靈••斯是餐館••酒食常馨•房位甚新潔•燈火更光明••調味擅易牙••賣酒仿文卿••可以隨戲鳳••學劉伶••諸君肯捨駕••主人甚歡迎•• 館在卡路街門牌五四三喊線 矢磨 七八四九

華業餐館主人謹啓