中原興雜貨藥材行

Jong Yuen Hing Co. 112-114 Pender St. E. Vancnuver B. C. Phone Sey. 4425

本號貨品　極至價平
絲苗白米　出自增城
新花萱占　十足磅秤
油糖海味　樣樣鮮明
藥材地道　泡製工精
接理滙兌　快捷當然
貴客光顧　一律歡迎
膏丹丸散　字號眞正

經理
著名各項丸散
皇冠化學公司應驗療痔丸

醫士容月池先生方脈庵內

司理馬恒兆敬

祖國新聞一

青島漁業衰落原因

▲漁業今昔之比較　查二拾年前青島全區有百六拾餘村爲漁業村計沙子口區約二拾餘村　張村區南部約八九村　仙家寨區區西部十餘村海西全區七拾餘村　每村漁戶約佔全村戶數之半　現在除海西區尙以捕魚爲副業外　至海東方面　只沙子口區尙有三十餘戶　其餘業漁者極少　以現在與卅年前較　直等於百與拾之比查漁業衰落原因　不外下列數種

㈠青島自關爲通商口岸後　生活程度日高　漁業收穫不能增加　因而轉業者甚多　㈡漁民株守舊法　對於漁具及捕魚方法　不知改良　㈢感受經濟困難　㈣海盜充斥　㈤苛稅雜捐太重　㈥政府不加提倡　漁民無力改良　㈦民三以來　日人往往侵入我國領海捕魚　致漁民收入減少　有此種種原因　青島漁業遂日就衰落　成一蹶不振之勢　續完

失明症獲到救星

北京訊　現據北京國際防盲會考查之結果　謂北京各工藝廠之男女工人每年有數百人因得一種病　而致雙目失明者　若欲避免此種病症　以後則僅於其得病之初　畧注意飲食卽可救治

據北洋大學醫院之法國醫士羅檢安及華人醫士黃鵬榮之攷驗　已證明凡染有此等病之人　每日食鷄蛋三只　一星期內　其病立瘳

查此種病症　在歐洲稱之爲 Xerosis 凡染之者其目卽起乾枯　而失去活動力　最後則因潰爛而失去視覺　據調查結果　中國人患此病者甚多云

華北慈聯會之賑災公電

上海訊　六月三日西安致華洋賑災會電云（銜略）現以扶風眉（从邑）縣玉米種籽　無法運輸　而朝邑旱災之後　黃河邊忽氾濫　沿河居民　田畝房屋　悉被淹沒　災後重災　慘情愈烈　又華陰南原北　災情邇濾益慘重　兩縣士紳　來會請求　議決支賑　朝邑玉米三百包　華陰一百七拾五包　卽以扶眉（从邑）之糧轉撥　稍緩再撥　款補賑扶眉（从邑）　專此電陳　華北慈聯會常委會公叩

湖北共產匪猖獗

北京訊　據湖北內地發來消息　共產黨起事　已殺害外國傳教士　在漢水擊馬口漢川地方焚刼天主教堂耶蘇教堂　殺害教徒及當地官員百數　現消息共產黨焚毀教堂　爲現下起事之最甚者　共產黨起事地方　與南北戰場相距不遠　計距上海約五百英里

▲香港▲五洲滙兌有限公司廣告

本公司專做滙兌附貯按揭生意如各梓里有銀戶寄由本公司轉交家中者香港總行每百元取回用銀一元另附回鄉送到府上帶工一元紙水若干照時價如數奉還倘有不測本公司當照數賠償決不令各梓里稍有一失

▲▲歡迎▲▲貯蓄▼▼

三個月期週息叁釐
六個月期週息四釐
一年期週息五釐

香港　吳　洲　行
The Wu Chow Receiving Agency Ltd.
38 Bonham St. E. Hong Kong China
支行在白沙台城副持隆
三合赤坎省城總理馬策廷同啟

◎雲埠金然棧唯一臘味

（注意）本廠醫官常駐化驗包合衛生
各貨委辦無論何國何省均合法律

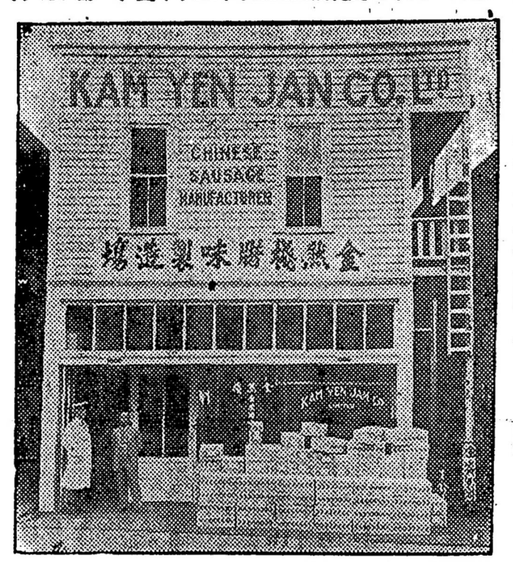

Cable Address "Kamyenco"
KAM YEN JAN CO, LTD.
278 Pender St. E. Vancouver B. C.
Phone Douglas 5570

雲埠致公堂啟事

▲未寄回者　占尾利市致公堂　汝利愼致公堂　卡技利致公堂　滿地可致公堂　勝卡頓致公堂　蘭拿致公堂　域埠致公總堂　云寧致公堂　坎問頓致公堂　都朗度致公堂

啟者前日黃社義伯蒙雲埠總辦事處代他發行各埠公堂求助舟費部元月拾五號繳部今逾期數月黃社伯旋唐在卽經屬不少仰各公堂執事　先生不拘結束以清手續爲盼

片市笠別致公堂部五元二五　党近埠致公堂部七元五
缸布碌致公堂部二元五　欸汝埠致公堂部壹元
企倫打致公堂部三元　吻吆致公堂部二元
列必治致公堂部二元二五　車厘役致公堂部三元
笠巴士足致公堂部一元五　缸巴倫致公堂部九元
尾利愼血致公堂部二元七五　坎文顯地致公堂部五元壹
雲埠致公堂部拾元〇五　錦碌致公堂部五元
宛地辟致公堂部二元　本埠致公堂部五拾五元

◎一二埠致公堂啟事

啟者前日黃社義伯蒙雲埠總辦事處代他發行各埠公堂求助舟費部元月拾五號繳部今逾期數月黃社伯旋唐在卽經屬不少仰各公堂執事　先生不拘結束以清手續爲盼

▲經繳回者

◎聯邑檢運先友再啓

再啟者本堂執理聯邑檢運今屆先友事宜經歷多年茲趕在亞省執檢定期結束自前次佈告後各處報告合例執檢之先友甚爲週到但據檢工處報稱因地方新例所阻執檢恐不得周全不無遺憾倘各處僑胞有與地方官感情融洽者請爲幫忙疏通或可通蝠辦理以期周全切切此佈

中華民國十九年六月拾六日　域埠寧陽餘慶總堂領啟

雲哥華書林

本書林改組現遷哥街四百參拾三號門牌開張近因搬遷事忙奉復光顧諸君子不免延滯抱歉殊深計倘須整理數天當可將顧取各件清理發付幷奉送價目表矣現運到大多新書籍起卸在卽志在廣宣文化格外克己廉價統祈留意通訊請照下列西字無誤

Kai Sun Stationery Co
433 Gore Avenue, P.O. Box 753 Varcouver B.C.

域多利埠源利堯記

Yuen Lee Yew Kee
546 Fisgard St.
P.O Box 1492 Victoria, B.C

本號專做油糖什貨京菓
海味磁器竹器絲髮藥材
正字號膏丹丸散及著名
餅師精製各色餅食每壹
賜顧銀壹元三毛五僑胞
函索卽寄　本號主人啟

廣州市保生產科婦兒科專門醫學校畢業

內外全科
醫生
黃慎余

統理男婦孩童內外全科花柳雜症

西法接生統理婦兒內外全科

雲埠神農大藥房啓

女西醫鄺素志

啟者本藥房自開設以來所自秘製各種藥丸藥水等屢施屢效百發百中久蒙僑胞贊許如有外埠僑胞染有症者不能親來則本醫生依原書述其詳賜臨療治可將病症施治定然妥當仰祈垂顧爲

花白跌續內扯癱風腳
柳濁打筋傷氣疽濕氣
入疳刀駁咳鵝瘰風爛
骨疔傷骨啾喉癤癱腳

◎夜夢遺精首屈一指

弟因先天不足後天失調少年來加更以水土寒冷致染有夢遺精腰骨刺痛頭暈眼花面如土色行動無力曾見中西醫生及食各家著名藥汁藥丸不但無效反日甚一日心常憂矣幸閱各報載有神農藥房自製夜夢遺精丸故托友往買一盒照方服食果見奇效再親往購買一盒及固腎補相繼服用僅星期之久精神勝舊身體日强確係神農藥房夜夢遺精丸及固腎補精生血丸之功也均感黃醫生之大德無以爲報謹誌數言聊申謝忱

花柳入骨搜毒丸每盒五圓　花柳清毒丸每罐三圓
久戰快樂藥精每盒壹圓五　骨痛搜毒丹每盒五圓
痕癢一掃光每盒壹圓九　固腎補精生血丸每盒五圓
福建少林寺跌打丸每只壹圓

◉外埠寄費貴客自理

SUN NOON YORK FONG
113 Pender St. E. Vancouver B C. Phone Sey. 6413

滿地可西洋公司代理處

AH CHEW Co.
10 Lagauchetier St W. Montreal QUE

◎日久虛濁丸第一功

啟者弟前染有花柳白濁之症即往見西醫牛及食各醫治於是三日止痛十五日痊癒近日更服二鞭强種丸及固腎補精生血丸精神百倍深感先生之大德故特誌數言以表謝忱俾同病者知所問津焉

雲高華吳鏡明恭頌

◎眞有華陀之術

弟染邪毒入骨痛苦難堪手足不能舉動幾乎成爲廢人中西醫生屢醫無效幸得友人介紹請黃愼余先生醫治則誤食寒凉之藥汁藥丸依然罔效後請中醫生醫治則誤食寒凉之藥不能清其濕毒以至早晚流虛濁不勝其煩心常憂之如是者數年於茲幸友人介紹往神農藥房購買日久虛濁盒服之十餘天果然痊愈隨購參茸三鞭强種丸依法服之現今身體無異十八廿二歲時之强健可謂良醫良藥今良方誠爲日久虛濁第一功之聖藥也謹登數言以頌黃醫生之大德

旅雲高華埠陳卓庵恭頌

雲埠神農大藥房啓

◎精配眼鏡

良好工作　招待週到

本公司精配眼鏡。價錢相宜。倘照本公司辦法。無別家裝配眼鏡能少過本公司所定之價錢。又無別家能如本公司兩配眼鏡專家工夫之週到。本公司所配售之眼鏡。俱爲德國著名璽士崩咭打路玻璃鏡。貴客光顧。請移玉至希士定街西壹一八號爲幸

朵力眼鏡公司謹啟

再者本公司之眼鏡專家俱已註冊

Toric Optical Company
Ophthalmic Opticians
118 Hasting st. W. Vancouver B.C.

榮榮腊味製造廠

WING WING CO.
111 PENDER ST. EAST.
PHONE SEY. 9176 VANCOUVER B.C.

即函索寄　價目便印

誠一件誠

過春腊腸色無變味

珍廣金號鐘錶

本廠設在雲埠經三十餘年
專用十足金葉精造中西新
穎首飾久蒙僑胞賜顧不勝
備鑽石

玉器貓眼石做便各款送礼
戒指耳環倘蒙定造戒指欲
取合度請將本告白號數剪
穿試之幷示明當如命造妥也

QUONG CHIN CO.
39 PENDER ST. E.
VANCOUVER, B.C.
PHONE SEY. 8069