醫生姚樹南花柳專科大藥房廣告

請認招牌

膏丹丸散極經驗火矣馳名中外

須防假冒

代理處：滿地可亞洲公司 哥華永祥源号 云哥華金利源 域多利永利源

萬應花柳樓金丹

五林白濁 止痛 每瓶五元
三鞭壯陽 功効大一 每瓶五元
男女交合 益精 每瓶五元
愚精火戰 快樂 每瓶五元
痢疾通治 屢驗一次 效功無比 每瓶五元
止咳靈丹 不論虛熱 請服效驗 每瓶五元
一掃光散 紅白帶下 一服清清 每瓶五元
頭刺頭痛 立刻止痛 每瓶五元
拔毒理口 瘡癤大一 服清清 每瓶五元
萬應風濕膏 快效如神 每瓶五元
男女腎痛丹 益精 止痛 每瓶五元
止遺身疲喉 益精 每瓶五元

雲高華和昌號

WO CHUNG
No. 132½ Pender Street East
Vancouver, B. C.

東華酒樓

TONG WAH LOW
Chop Suey And Noodles
16 Pender St. W. Phone Sey. 1748

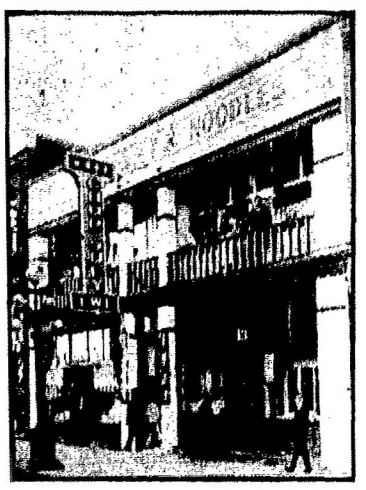

本酒樓主人蘇啓

南、今特加修飾、裝置新奇、登樓極堪悅目、入座倍覺怡神、且廚師美比易牙、嘉客均稱適口、諸君子幸垂青焉、

本酒樓以文章之萃陶醉肥腸之名流、品評醇酒之辨識甲濁醫之佳釀、久仰舒樓之本酒樓也、張已久、旅肯來遊者、朱履三千、出入迎迎者、金釵十式、盛會無分日夜、賓主樂融融、珍餚之華美文章、萃陶醉肥腸之名流、品評醇酒之辨識甲濁醫之佳釀、久仰舒樓之本酒樓也、張已久、旅肯來遊者、朱履三千、出入迎迎者、金釵十式、盛會無分日夜、賓主樂融融、

和昌號金器

啓者弟向在雲城專煉十足金葉巧造中西庄首飾迄今有廿餘年貨眞價實遠近馳名備胞賜顧額外歡迎大小金器有本號字印永遠包換

各礦坑上如蒙惠顧請照上列商字付來定當依期寄上無悞　電話（時毛）五六八〇R）

弟許昌炘謹啓

No. 104

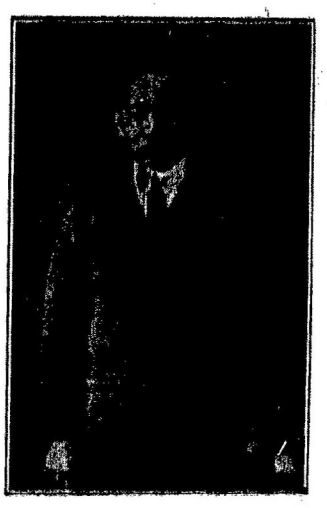

本公司用上等羊毛專織各欵窄結衫線修各種衣物並有織針及各色羊毛線平沽　此匙羹領有袖欵式每件八元

本公司自各種彩色羊毛線　諸君欲看線辦函索歡迎　定窄結度尺法由胸前橫量至背後番明若干英尺付來無悞

▲茲將各欵衫價列下

疊織衫　八元五
匙羹織衫　八元
唐裝女衫　八元
本公司現有七種彩色羊毛線織衫　▲買客注意
辦來函定然付至
在加拿大各埠織胞買貨如先來銀本公司向支郵費若
由 C. O. D. 交易車費買客自理
W. Samtien Co., 436 Columbia ave. Vancouver, B. C.

五色旗密胸夾仔　九元五毫
密胸夾仔　四元七五
單胸夾仔　九元五毫
單胸夾仔　欲取線

司理人黃心田披露

兒科聖手

啓者弟之小兒阿祐年方三歲忽染傷寒急症牙咬緊閉家人大震恐慌各醫士皆束手無延衛挺生先生診治先生胸有成竹投以飼立奏奇效治兒復甦踏死地而救生者皆先生之賜也弟舉家感恩不忘特誌數言以彰厥德

衛挺生先生

寓雲埠保安藥房

Box On York Fong
13 Pender St. W.
Vancouver, B. C.
會昌廖亨恭啓

裕昌隆廣告

本號開張數年之久茶米油糖珍饈備有實價貨眞不欺童叟地道約材鮮明且皁丸散膏丹精製妙手神驗久經胞炙人口各貨批價從廉爲首附送妥捷定無遲後諸君垂青歡迎禮厚

林翰元先生寓內方脈

▲外科專門各等奇難雜症

Yee Chong Lung
539 Carrall St.
P. O. Box 342
Phone Sey. 5984
Vancouver, B. C.

司理　林立　林普慶

▼○駐加拿大聯衛部實業雲高華至德堂有限公司廣告

啓者本公司倡辦以來本堂兄弟陸續認股異常踴躍事在必成未報名認股者衛多仰各坑各埠招股員克盡厥職務往各仲昆處一律登簿收股銀付來溥業鉅欵以資興辦茲收到股銀繳附入滿地可崩生息毫未開支候至業齊股銀從速創辦以達目的

公司按照第三章集股辦法（甲欵）凡本堂三姓兄弟須要一律加入聯衛部實業　限公司方能享本公司保護權利一節凡各埠各庄口有三姓兄弟旋國本經加入聯衛部實業有限公司者務須將名額收股底銀五元多多益善方享保護權利經收到第二期股銀芳名列下

▲域多利埠

周燦林五十五元　寧駒九十五元　珊挹一百零五元
珊坤十九元　文典九十五元　湘球　燦榮　鏡鋪
蕙山　義和　鏡佳　湘球十五元　子漢　家烝　維超
黃白　暢眉　鏡明　同彬　燦興　家鼎　開貴　錫砥
琴華十元　燦榮　子光　秀松　日松　各五元
吳厚瑜一元　樂松長一元

▲溫哥華埠

周曾容三股　啓芬二股　水釗三股　鑑澄二股
金寶三股　燦榮三股　燦榮三股　堯熙三股
燦榮三股　燦榮三股　燦榮三股　堯熙三股
鏡佳三股　潤森式股　保伯一股
燦榮二股　潤森式股　保伯一股
燦榮三股　開貴二股

▲沙利近力略山處

周燦坤一股　鏡鋪三股　文典十一股　鏡鋪六股
鏡鋪三股　鏡榮九股　子鏡一股　燦興二股
周潤彬一股　鏡榮二股　子鏡一股　燦興二股
周容衛二股　鏡明二股　汝初股　汝初股
周健才一股　秋鏡一股　年伯一股　新汝式股
周健才一股　炳光二股　枝榮二股　學德一股
華芳二股　澤輝二股　賓清二股　樹懷二股
詠洲一股　賓清二股　賓雅二股　樹懷二股
廣熙二股　沃仙一股　潤會一股

▲沙利近力略山處

周地陽一股　炳才二股　鏡煥一股
金奏二股　錦標一股　沃賢二股　日泰二股
交鼎二股　掌容二股　木昭二股　吳厚瑜五股

▲威水海板倔處

周潤彬一股　燦榮二股　同彬二股　燦興二股
容衛二股　伊廷二股　鏡明二股　汝初股
周健才一股　炳光二股　枝榮二股　學德一股
華芳二股

▲溫哥華總利處

周維俸六股　成沼貳股　成構九股　維操四股
泰維炳五股　成汝二股　呈鮮二股　遵守二股
泰維炳五股　吳松長二股　吳厚瑜二股

▲占木利市處

周暢眉貳股　燦榮一股　子光一股　周貴合二股
日松一股　湘球三股　秀松一股　子漢二股
家烝二股　維超三股　吳厚森二股
吳厚長二股　吳能圖二股　蔡位彬三股
周炳才三股　周子海二股

▲威水埠

周鏡光十元　周家鑑三十元　周齊泉二十九元
吳仁亨七元五　吳松茂九元　周鏡湊二十元
吳仁亨七元五　維家十五元　周鏡湊二十元
松寶五元　錦興治元　在殿五元　憲扶十八元　社長五元
憲燦十元　憲烈十元
吳其樂五元　吳良寅十元　吳貴孚十元　蔡英鉅九元

▲立巴比佗

吳在彪二十五元　吳英寶十元
周均和十五元　其成五十九元　象則一元　周暢五元

自燕十元　朝協十元　如錦十元　瑞官十元
保洪十元　常華十元　瑞勝五元　黑美五元
瑞沾拾元　瑞林十元

吳燒鑑五元　吳在宣五元　吳厚鄉十元
周家杖十元　朝彪十五元　常暢十元　瑞釣十元
憲戊廿五元　家愛十五元　朝盼十元　明演五元
家瑞五元　成迪五元

▲振巴利

蔡傑秋十元　蔡英栩十元　蔡兆浦五元　蔡英楠十元
蔡英鵬十五元　蔡英楹五元　蔡英振五元　蔡灶煥五元

▲笠巴埠

吳在恩十元　振榮十元　源昌十元　英喜十元
在威五元　穗家五元　英普五元　英活五元

廣告

本堂生精醫學以技超絕世人皆稱妙手回春故能救世人無窮由兩廣中醫學堂畢業者多名聲遠著藥品精良遠近聞名本堂特聘名醫李祿儔內外方脈坐堂診治一切疾病藥到病除如有外埠遠來求醫者可將受傷由列明函寄本堂即中西法兼用外科專門各等奇難雜症特別高明刀傷子彈