

**NOS PRIX COURANTS**

**BOIS DE SERVICE**

Pin.					
1 pouce strip shipping cull,	6 à 16 pieds,	le-M.	.....	\$11 00	00
1 1/2 et 2 pces.	"	"	.....	12 00	00 00
1 pouce shipping cull sidings	"	"	.....	15 00	00 00
1 1/2 et 2 pces.	"	"	.....	20 00	18 00
1 pouce qualité marchande	"	"	.....	20 00	30 00
1 1/2 et 2 pces.	"	"	.....	25 00	35 00
1 pouce mill cull, strip, etc.	"	"	.....	8 00	00 00
1 1/2 et 2 pces.	"	"	.....	10 00	00 00
1 pouce mill cull sidings	"	"	.....	10 00	11 00
1 1/2 et 2 pces.	"	"	.....	11 00	12 00
3 pouces mill cull	"	"	.....	8 00	10 00
" bois clair 1er qualité	"	"	.....	6 00	00 00
<b>Epinette.</b>					
1 pouce cull	5 à 9 pouces	"	.....	9 00	10 00
1 1/2 et 2 pces.	"	"	.....	10 00	11 00
3 pouces mill cull,	"	"	.....	9 00	10 00
1, 1 1/2, 1 1/2 et 2 pces. qualité march.	"	"	.....	12 50	13 50
<b>Pruche</b>					
2 et 3 pouces	"	"	.....	9 00	10 00
Colombages en pin, 2 x 3, 3 x 3 et 3 x 4—aux chars	"	"	.....	10 00	11 00
Lattes—1ère qualité	"	"	.....	1 70	00 00
2e	"	"	.....	1 40	00 00
Bardeaux pin XXX	16 pouces	"	.....	2 90	00 00
" XX	"	"	.....	2 40	02 50
" X	"	"	.....	1 50	00 00
" 1ère qualité	18 pouces	"	.....	3 00	00 00
" 2e	"	"	.....	1 75	00 00
Bardeaux cèdre XXX	16 pouces	"	.....	2 90	00 00
" XX	"	"	.....	2 40	02 50
" X	"	"	.....	1 50	00 00
Bardeaux pruche marchande	"	"	.....	2 00	00 00
<b>Charpente en pin</b>					
de 16 à 24 pieds - 3 x 6 à 3 x 11	"	"	.....	16 00	00 00
de 25 à 30 " " "	"	"	.....	18 00	00 00
de 31 à 35 " " "	"	"	.....	21 00	00 00
de 16 à 24 " -3 x 12 à 3 x 14	"	"	.....	18 00	00 00
de 25 à 30 " " "	"	"	.....	20 00	00 00
de 31 à 35 " " "	"	"	.....	22 00	00 00
<b>Bois carré - pin</b>					
de 16 à 24 pieds—de 5 à 11 pouces carré	"	"	.....	17 00	00 00
de 25 à 30 " " "	"	"	.....	19 00	00 00
de 31 à 25 " " "	"	"	.....	21 00	00 00
de 16 à 24 " —de 12 à 14 pouces carré	"	"	.....	19 00	00 00
de 25 à 30 " " "	"	"	.....	21 00	00 00
de 31 à 35 " " "	"	"	.....	23 00	00 00
<b>Charpente en pruche</b>					
de 17 à 30 pieds jusqu'à 12 pouces	"	"	.....	15 00	00 00
Charpente en épinette	"	"	.....	18 00	00 00
" en épinette rouge	"	"	.....	25 00	30 00

**BOIS DURS**

Acajou de 1 à 3 pouces	le pied	.....	22 à 24
Cèdre rouge 1/2 pouce	"	.....	10 à 12
Noyer noir 1 à 4 pouces	"	.....	10 à 14c
Noyer noir 6 x 6, 7 x 7, 8 x 8	"	.....	12 à 13c
Cerisier 1 à 4 pouces	"	.....	8 à 10c
Frêne 1 à 3 pouces	le M.	.....	21 00 à 22 00
Merisier 1 à 4 pouces	"	.....	20 00 à 25 00
Merisier 5 x 8, 6 x 6, 7 x 7, 8 x 8	"	.....	20 00 à 25 00
Erable 1 à 2 pouces	"	.....	25 00 à 30 00
Orme 1 à 3 pouces	"	.....	20 00 à 25 00
Noyer tendre 1 à 2 pouces	"	.....	25 00 à 30 00
Cotonnier 1 à 4 pouces	"	.....	40 00 à 45 00
Bois blanc 1 à 4 pouces	"	.....	18 00 à 22 00
Chêne 1 à 2 pouces rouge	"	.....	20 00 à 25 00
" blanc	"	.....	40 00 à 45 00
<b>Plaquage (veneers) :</b>			
Uni,	par 100 pieds	.....	90 à 1 00
Français,	la feuille	.....	15 à 25c
Américain,	"	.....	15 à 18c
Erable piqué,	le pied	.....	00 à 5c
Noyer noir ondé,	"	.....	06 à 5c
Acajou (mahogany)	"	.....	08 à 10c

**JOS. ROBERT & FILS**

Bureau Principal : 107 CHEMIN PAPINEAU

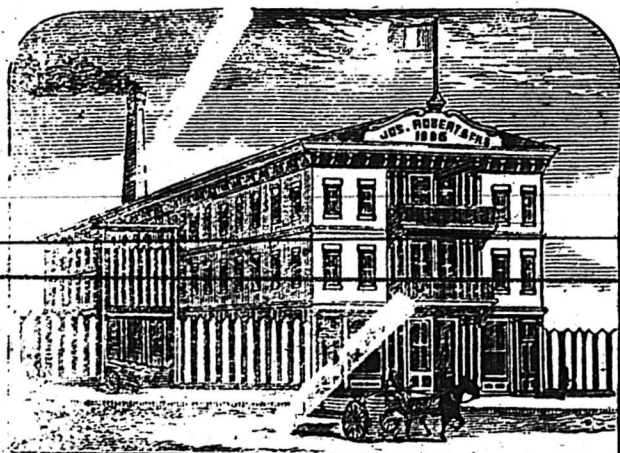

Marchands de Bois de Sciage, Madriers, Colombages, Lattes, Bardeaux, etc., etc.

Manufacturiers de Portes, Chassis, Jalousies, Moulures, Décorations, Tournoies, etc.

Usine et Clos : 93 à 133, CHEMIN PAPINEAU,

TELEPHONE No. 6258.

**MONTREAL**

**James Shearer Shearer & Brown**

MANUFACTURIER DE

MANUFACTURIERS DE

**PORTES, CHASSIS, JALOUSIES, MOULURES**

**BOIS DE CHARPENTE**

ET MARCHAND DE TOUTES SORTES DE

EN

Bois de Service, brute et blanchi et passé à la chaudière, Lattes, Bardeaux, Clapboards, etc.

Pin, Pruche, Epinette blanche et rouge, Chêne, Cèdre, etc.

**172 Rue Shearer MONTREAL**

**119 Rue Shearer MONTREAL**

**BOURGOUIN & THIBAUT**

**MARCHANDS DE BOIS**

COURS AU BASSIN DU CANAL.

Bureau : coin des rues St-Jacques et Lusignan

**MONTREAL.**

Scieries à Vapour à Wendover, Ont.

TELEPHONE 1124.

**STATE & BANNAN**

Plombiers et Hygienistes pratiques, Poseurs d'Appareils a Gaz et a Vapour

**103, RUE BLEURY, MONTREAL.**

Appareils de Chauffage | Fournaies à air chaud | Appareils hygiéniques

Vapour et eau chaude. | Doublures pour Poêles | Egouts en fonte, etc.

Tuyaux d'Egouts en Grès, Appareils de Ventilation.

Couvertures en Ardoise, Métal ou Gravois.

**Dupré Frères**

MARCHANDS DE

Bois de Sciage et de Charpente

834 RUE STE-CATHERINE

Près de la rue Fullum - Montréal.

Toujours en main :—Pin, Epinette, Pruche Bois blanc, Bois embouveté de toute épaisseur, Bardeaux sciés et fendus, Lattes, Moulures et Bois de Charpente.

**JOSEPH PAQUETTE**

MANUFACTURIER DE

Portes, Chassis, Jalousies, Architraves Moulures de tous genres, et toute espèce de travaux à la pièce

Bureau : 286, rue Craig

Fabrique : 12 à 22, RUE PERTHUIS

**MONTREAL.**

**THIBODEAU & BOURDON**

No. 1203 RUE STE-CATHERINE

Coin de la rue Papineau, **MONTREAL**

Ont constamment en mains une quantité considérable de

**Bois de Sciage Sec**

Qu'ils vendent à bas prix. Vente par char et par pile avec légère avance. Téléphone No. 6039

**A. HURTEAU & FRERE**

MARCHANDS DE

**BOIS DE SCIAGE**

92, rue Sanguinet

**MONTREAL**

CLOS: Coin des rues Sanguinet

Dorehester

TELEPHONE No 106.

BASSIN WELLINGTON

En face des bureaux du Grand Tronc

Téléphone No 1404.

**SCIERIE DE MONTREAL**

191 rue St-Patrice, Eglises-St-Gabriel.

**JOHN OSTELL**

FONDEE EN 1881

Marchand de Bois de Sciage et Fabricant de

Portes, Chassis, Corniches, Plinthes, Moulures, Meubles, Madriers, Planches, Colombages, etc.

Un grand assortiment de Bois Durs, Hêtre Frêne, Cerisier, Orme, etc.

Bois de sciage

ET DE

Charpente

Téléphone

1033a

**BUREAU PRINCIPAL**

Coin des Rues

**Craig et St-Denis**

En face du Carré Viger

**T. Prefontaine**

MARCHAND DE

**Bois de sciage**

CHARPENTE

BARDEAUX LATTES

Et, Et, Et.

Coin des rues Vinet et Canal,

**MONTREAL.**

**Cours Populaires de Peinture**

DU SAMEDI

Professeur: RENÉ QUENTIN. De 10 h. à 12 h. du matin pour les demoiselles et de 2 h. à 4 h. après-midi pour les jeunes gens. Prix: 1 plâtre par leçon. 78, rue des Allemands.

**D. PARIZEAU**