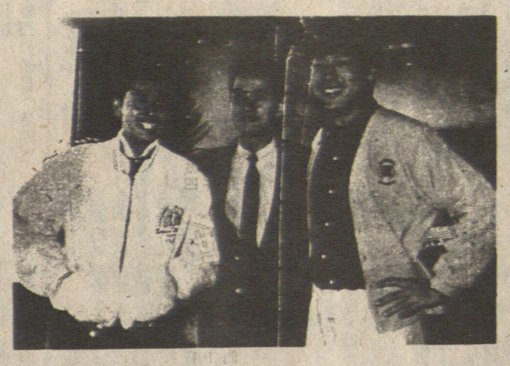

埠詠麟是今年歌壇的大紅人，鍾鎮濤和陳百強是否也望有這一天？

李修賢女兒 張徹代取名
太座有潔癖 奏女即轉性

記側親影

李修賢升任父親快兩周，他昨天告訴記者，他女兒名字叫初晴，是他的契爺張徹改的，他曾說契爺提供了六個名字給選擇，他之所以擇「初晴」名字，是希望女兒漂亮。

修仔說女兒表情多多，肚餓才哭，所以晚間很少吵醒他，雖然小生命的來臨對修仔日常生活影響不大，但他說任父親首兩天，他的感覺是「啊！原來我做了父親，有個女兒了。」

修仔太太姬利絲初任母親，雖然沒經驗湊女，但她決定做「湊仔婆」，不假手於他人。修仔說，姬利絲有潔癖，看見骯髒便不舒服，其者還會嘔吐，然而，她爲女兒換尿片，竟說「得意」，再聽不到她說「骯髒」兩字，所以修仔套用「母愛天性」來形容妻子的變化。

女兒滿月修仔不打算鋪張，只請親友吃頓便飯便算。

《南北少林》故宮拍舞獅

劉家良北上拍攝的《南北少林》，完成了三十個工作日，影片拍攝大體順利，但此期間在故宮拍的大場面舞獅鏡頭，由於演員多，控制難，加上天氣寒冷，拍來十分吃力，但工作人員工作情緒高漲，不斷克服困難。

功夫良將於本月底返港，準備留港過農曆年後，始北上繼續開工。

赴加拍攝資金不足
《留學生》半途停工
于嘉希喜鬆綁

影視奇趣錄

于嘉希去年十一月初到加拿大拍天寶公司的《留學生》、影片拍了個多月，因資金不足停工，全組工作人員於十二月底班師回港，于嘉希則轉道往美國遊玩，日前才返港。

于嘉希對《留》片突然停拍表示不感失望，她說在加拿大期間很悶，拍拍停停，天氣又寒冷，好不辛苦，一聽到不用再開工好開心。不過，她後悔接拍該片，表示如果繼續開工，她再也不能爲該片埋尾了。

于嘉希出外旅行散心，胖了三磅肉返港。

景擺大咁！
柯俊雄今慶生辰
昨日竟然傳暴斃

萬花筒

柯俊雄從影二十年，今次被傳死訊，令他啼笑皆非，今天正是他四十歲生日，在這喜慶之時，却給他傳死訊，真是「擺景」。

小柯說，下周將來港拍港台的《香江歲月》續集，昨天中午，《香》劇統籌特致電預祝他生日快樂。

內地導演謝晉表示希望邀請柯俊雄演出《赤壁之戰》，問小柯有沒有興趣，他說《赤》片如果來港拍攝，雙方合作成數頗高哩。

昨天有消息傳台灣影星柯俊雄暴斃，記者致電台灣求證，證實傳聞不實。

記者昨天通過長途電話與小柯接觸，他開腔便說昨天接了不少電話，並表示已知悉這個對他不利的傳聞。記者問他是否得罪了人，才引致如此惡作劇的產生？柯俊雄笑而不答。

至於呂良偉如何能有說不完的有味故事呢！

「很簡單，多讀黃霑的作品即掂。」他大方地提供資料來源，難怪黃霑會成爲呂良偉的偶像啦！

劉嘉玲也在新約前徘徊
梅艷芳演悲劇流真眼淚

長短錄

劉嘉玲日前被公司要求改簽五年合約。由於她於兩個月前才簽了三年合約，今次又要改簽，使她甚感猶豫。

她覺得三年合約還可接受，五年實在太長了，況且這次只加了少許薪酬，以這種數目維持五年，她實在不願意。但想起了藍潔瑛等因拒簽而被雪藏，也感到心驚驚的。

無綫要求苗僑偉簽五年長約，但阿苗還未有決定，公司仍讓他在《劉邦與項羽》中演出項羽一角。

他說，公司誤解了他自己在外面拍戲一向都徵詢公司的意見。要是他簽了五年合約後，被公司雪藏，公司自然不會同意他在外面接拍電影，作爲藝員的便好慘了。所以他要爭取自由接戲及登台。

那末，他會跟公司簽約嗎？

阿苗表示，他是想簽約的，但要看公司怎樣處理。

梅艷芳演《香江花月夜》，有人贊她演得好，但可惜以她的爽朗性格，似乎不適合演這類苦情戲。梅艷芳也有同感，所以她認爲自己演得還不夠苦，不過演戲時流的眼淚倒是真的。

呂良偉喜講笑話
旁聽者疲勞盡消

現在的呂良偉已是人所熟悉的電視藝員，不少觀衆視他爲偶像，至於他自己的偶像又是何許人也！

他就是「不文密」——黃霑是也。

根據與呂良偉合作過的女藝員訴苦地說「與呂良偉合作，不時都有有味笑話供應，而且他講述得有聲有色，十分吸引，使人疲勞盡消。」她們又表示，那絕對是件好事，最低限度可以提神，就正如「呂四娘」嘟嘟與「莊小蝶」莊靜而亦聽得津津有味，要不時捧腹大笑。

曹華倩簽了五年合約之後，仍未有接到演戲通知。

她在美國期間，分別到各州串門探友人，于嘉希有感光陰似箭，只探六、七個朋友，轉眼便個多月了。此次出門得益是過了一個白色聖誕。最大損失是她養了三個月的波斯猫失蹤了。

她打算稍後登報尋猫，願意付錢買回她的寵物。

因她簽約拍該片期限至一月份，過時拍攝，她有權不理會。她收了影片三分之一片酬，在加所拍的十多天戲也不是白拍的。

元昌肉食公司
DOLLAR MEAT STORE LTD.
266 EAST PENDER STREET VANCOUVER B.C.
PHONE: 681-1052 七天營業
馳名琵琶鴨
掛爐鴨
脆皮大乳鴿
爽嫩白切鷄
美味桂花腸
鮮明肉類
承接金豬
本公司自置設備一流新工場
特製白油腸及特瘦白油腸，鮮鴨干腸，油王臘鷄鮮蝦肉腸，臘梅肉，臘鴨餅。
歡迎僑胞駕臨選購

加拿大泰興有限公司
Tai Hing Company
265 E. Pender St., Vancouver, B.C. Canada
PHONE 684-1028
新到大幫
超等味精
冰霜明蝦

華隆有限公司
WAH LOONG LTD.
1490 FRANCES STREET, VANCOUVER, B. C.
電話：255-6010, 255-6571, 255-6572
新貨大批運到
日本全花冬菇
日本上厚冬菇
日本厚冬菇
日本香信
日本特大蠔豉
日本大蠔豉
日本中蠔豉

全世界最優秀的
大韓民國高麗蔘
政府製造品質保証
選購者注意
眞正高麗參
一定要官庄
雙頭粗腿參
正宗補品
健身延年
主要成分
配糖體 (Ginsenin, Panaquilon, Saponins)
脂肪酸 (Panaxaure)
揮發質 (Panacene)
無機質 (P, Fe, Al, Cu, Mn, Co)
維他命 (VB1, VB2)
酵素 (Amylase, Phenolase)
鹽基性物質
功效
病後體質虛弱，產前產後衰弱，神經衰弱，更年期，食慾不振，宿醉，對於補強精力，防止衰老，更有特別功効.
種別
天蔘（一級品） 地蔘（二級品）
良蔘（三級品） 切蔘（四級品）
包裝支數內容

支別 / 包裝區分	10	15	20	30	40	50	60	70	小支
600g入(16兩)	14支	19支	28支	38支	48支	58支	68支	78支	79～100支
300g入(8兩)	7支	10支	14支	19支	24支	29支	34支	39支	40～50支
150g入(4兩)			7支	10支	12支	15支	17支	20支	21～25支
75g入(2兩)				5支	6支	7支	8支	10支	11～13支

※切蔘 600g (16兩) 沒有支數之分別
大韓民國高麗參全球性總代理
樂天商事株式會社
（漢城）
大韓民國高麗參
加拿大總代理：
加拿大參茸藥行
溫哥華市喜士定東街卅三號
(604)681-9888 688-8880

德信參茸國藥行
TECK SHUN TRADING CO. LTD.
溫哥華緬街327號 電話：687－6977
信乃業之基
德爲醫所本
由陳奕能中醫師主理
統辦
貨品齊全 唐山雜貨 成藥藥酒 京海果味 地道藥材 參茸補品
本店位於嘉禾戲院右隣交通方便

中國糧油有限公司 CHINA CEREALS & OILS CORP. LTD.
溫哥華喜士定東街239號 電話：687-4204
十一週年紀念酬賓大減價
新到加州絲苗米 五十磅裝$12.99
總代理：澳洲金冠牌 美國皇冠牌 第一牌米王 泰國金章牌香米 雙喜牌糯米
統營米業 皇冠牌 金牌 逢來米 第一牌 大利牌 眞珠米 寶馬牌 日本米 標準牌 各款靚米 一律大平
新到加州絲苗米 五十磅裝$12.99

高麗開城之寶 長白山脈精華
朝鮮民主人民共和國特產
源源運到

＊XO人參酒 ＊正北高麗參 ＊野山人參酒 ＊瓊玉膏
款款皆珍品
＊開城高麗人參精 ＊開城高麗人參茶 ＊開城高麗人參湯 ＊人參婦女補藥
榮獲朝鮮民主人民共國特產北美洲總代理
東海國際進出口有限公司 TOKAI INTERNATIONAL IMPORT & EXPORT LTD.
美洲總代理：五洋企業有限公司 FIVE OCEANS ENTERPRISES LTD.
加拿大溫哥華華埠中華文化中心二〇九室 V6A 1T1
209 10 E. PENDER ST. VANCOUVER B.C. CANADA
電話：604 669 5371 • 684 7488 TELEX 04-55808