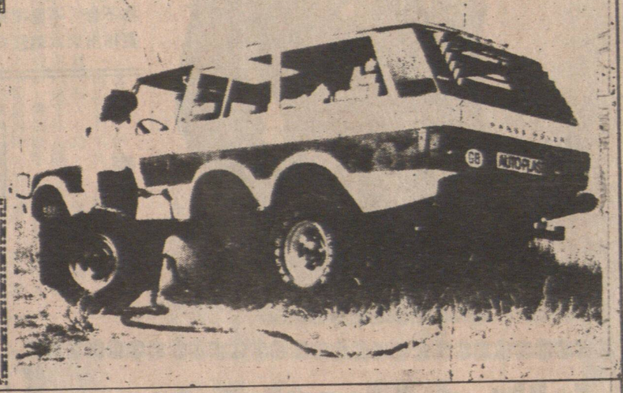

貓：我重以為有人響處劏雞，有雞肉食添！

英國青年流行聞膠

毒害甚深・法律難禁

英國青少年今日有一個最使人頭痛的社會問題，就是上了聞萬能膠的癮。這些癮君子主要聞萬能膠的溶劑，那都是氣味強烈的，有時，他們亦用天拿水，抓節水等去過癮，受毒的情形很可怕。

達倫就是一個典型的例子。他十六歲就上了癮，已聞膠九年，與寡母安妮住在一起。多數青少年都是成羣聚在一起聞膠，達倫卻是自己一人躲在房中聞。達倫本是一個好工人，但聞膠的習慣使他失業，心情亦不佳，心情越不佳他就越要去聞，而他越聞就心情越不佳。他入過醫院五次，總是過一夜就出院回來。安妮說：「他使我每晚都不能安睡，因為他常自己跌下樓梯。有一次，凌晨五時，他一隻眼睛忽然流血不止，我要找救傷車來把他送入醫院。他自己完全不記得。另一次他大吵大鬧，因為他看見他的哥哥出現，卻是沒有腿子的，要找警察來使他安靜下來。」

吸大麻的癮君子會被捕，醉酒鬧事會被罰款，但是聞膠則是合法的，不過發狂起來時，則會被控騷擾公衆安寧。

當達倫在九年前開始聞膠時，已有許多年輕人如此做，但他們很秘密。現在他們則甚為公開，而且可聞的膠更多。有些人本是服藥的，因為不夠錢買藥，便以膠代替。

達倫說：「起初有人介紹我聞膠，我喜歡那氣味，就上了癮。後來聞膠多了，副作用就開始來了，常常看見幻象。但是我已經戒不掉。我和有毒癮的人不同，就是我隨時可以出外買到，亦可以選擇我喜歡的那種膠。店子的人明知我是買來聞的，對我還是露出鄙視的神情，但是還是收我的錢賣給我。」

聞膠的作用有如服迷幻藥，有時很過癮，在幻境中可以看到整個世界都是花，但有時亦很壞，會發覺被魔鬼包圍住了。而無良的商人們亦利用這種習慣，方便他們，製造「聞膠套壓」，其實祇是加一隻塑膠袋，使癮君子能就着袋口聞之，但這一套則寶貴了很多，如自己買膠袋及膠則平得多。

聞膠的惡習使達倫不可能安靜地坐下來做寫字樓工作，但他可以而且願意做建築工作，最好是拆屋，用力和破壞會使他舒服些。但他發起狂性來，會亂拆一通，對自己與工友都有危險，因此立即被趕走。一失業，心情欠佳，達倫又找膠來聞。

有時他會躲在房中聞膠，一連三星期不出來，亦不吃東西，失去了時間觀念，亦變成很消瘦。他出外時行動呆滯，有如行屍。他已變成一個廢人，早死是一定的。

達倫自己也很想戒，但是戒不掉，而政府迄今還未有戒聞膠的中心設立。事實上醫學界亦未有辦法可以有效地幫助人戒除這種惡習。

近年來因聞膠死去的英國人很多，中毒而腦子壞了，變成弱智的亦不少。

目前英國政府祇能呼籲店主自律，不要賣膠給癮君子，而普通人亦不要代他們買。

●記者偷拍到正在聞膠「過癮」的英國青年。

修車氣球

英國一間汽車用品公司出品的修車氣球，用以更換車輪最宜。這是一個堅固的大袋，有管子可以駁到車子的死氣喉上，把死氣放入，氣球漲了，車便升起，可更換車輪，頗為方便好用。

兩人

一好讀者經墳場，見有墓碑，上寫曰：「此墓長眠者為一名律師——一誠實之人！」

該人奇曰：「一墳墓葬兩個人，好少見嘅！」

大家高興

小羅拔之作文向甚差，一日作得好文一篇，教師閱之大悅，召小羅拔前曰：「我真係好高興，今日能夠批八十五分俾你！」

小羅拔曰：「咁點解你唔次次批一百分，等你自己時時都高興呢？」

更好

派對上一美女懸一別緻之胸墜，乃一銀製之小飛機，其舞伴目不轉睛。女曰：「呢架飛機仔好靚，係唔係？」

「冇錯，」舞伴曰，「不過跑道更加好！」

信者得救

一人信教甚虔誠，一日水災，所居之屋已浸，該人逃上屋頂，而水仍不斷上升。該人祈禱望神救之。

另一人扶一大樹浮過，招之曰：「水一路漲，快D過嚟跟我走啦」該人曰：「我有信心，神會救我嘅！」

不久一小舟至，舟中人招之登上，時水已浸至其腰，該人仍曰：「我有信心，神會救我嘅！」

不久一遊艇駛經，時水已浸至頸部，遊艇上人招之，該人仍堅持呼曰：「我有信心，神會救我嘅！」

遊艇去後不久，該人沒頂，乃淹死。死後靈魂升天，見神，不平曰：「我對你咁有信心，以為你會救我，點知死咗！」

神微笑曰：「我已經俾過一棵樹、一隻小舟、一隻遊艇你，你都唔要，點救你呢？」

女觀相家看男人

一舉一動知性格

現代的觀相家珍瑪法蘭基認為，由一位男性的身型、坐立姿勢，甚至戴戒指和搽鬚後水的習慣，多少可測知他們的性格。據這位女觀相家說，梨形身裁的男性性格隨和，甚少發脾氣，但會比較懶惰，做事只有三分鐘熱度。

肥而矮的男性希望別人敬重他們，凡事要再三考慮才肯作出決定。

健碩而肩膊寬濶的男性可靠，性格比較浪漫，喜歡別人稱讚他的體格。

高而瘦的人永遠坐不穩，他們會喜歡比較含蓄的女性。

矮而瘦，腿部比例較長的男性活力充沛，他們深懂生活情趣，但不喜歡別人批評。

由男性戴戒指的習慣，據說亦可測知他們的性格。戒指戴在食指者通常較自我中心；戴在中指者是天生的住家男人；戴在無名指者已婚；戴在尾指者則顯示世故，但挑剔和自信心過信。如果四隻手指都戴滿戒指，那個人一定全無品味！

結領帶的男性，領帶的結愈鬆，就顯示祂愈不願意受世俗所束縛。

鬚後香水搽得愈多的男性，對周圍事物的覺察能力愈低。

在派對中，由男性進來時的走路姿勢，可以知道他們的性格及態度。如果他們走進來時步履輕快，兩臂前後擺動，將是有自信心和友善的人。進來時兩手互擦的人心情必定愉快。兩手插袋者企圖表現得不在乎，其實心情緊張。兩臂交叉放在胸前者分分鐘準備和人對抗，最好不要去惹他。進來時兩手放在背後者（英國王夫菲臘親王通常是這樣）則是一心來和人們交際應酬，但不會和你一見熟絡。

金利源有限公司
GIM LEE YUEN LTD
地址：溫哥華片打東街75號 75 E. Pender St., Ven. B. C. Tel: 685-9743

慶春節
賀新年
由二月二日起至三月二日止
除白米及特價貨外
楊柳青年畫
古瓷、青瓷：七折
其他貨品：九折
五十磅絲苗米
每包減一元
全加總經銷：
北京同仁堂虎骨酒
上海十全大補酒
浙江省龍泉產青瓷

中國糧油有限公司
239 E. HASTINGS ST. VANCOUVER B.C. 電話：687-4204
春季大減價
美國上等靚絲苗特平 $9.99
百分百純正粟米油 $3.80
金牌即食麪卅包庄 $4.99

時新食品公司
恭賀新禧
日新日鮮
最新貢獻・最新口味：
咖哩燒鴨上市
（農場生豬每日晨早六時運往屠場屠宰之後立即送交本公司新鮮出售）
地址：片打東街279號・電話：685-3307—8

北美洲首次直接運到
高麗開城名產：
北高麗紅參
人參酒
補血養顏 禦寒養氣
補氣養神
品質精純
採用五年以上長白山人參釀製，保証絕無加糖或其他雜質、顏料
500 C.C.樽裝
720 C.C.樽裝
●朝鮮民主人民共和國特產
●華埠各大商號均有代售
●誠徵各地批發商
北美總經銷：東海國際進出口有限公司 TOKAI INTERNATIONAL IMPORT & EXPORT LTD.
美洲總代理：五洋企業有限公司 FIVE OCEANS ENTERPRISES LTD.
加拿大溫哥華華埠中華文化中心二〇九室 V6A 1T1
209 10 E. PENDER ST VANCOUVER B.C CANADA
電話：604 669 5371＊684 7488 TELEX 04-55686

中華食品廠
MAINWAY FOODS LTD.
2026 WALL ST. VANCOUVER, B.C. V5L 1B1
phone: (604) 253-1824
本號精製
幸運餅
芝蔴餅
花生餅
酥炸青荳
彩色蝦片
用料上乘
香脆可口
價格公道
幸運餅 分
十磅盒庄
十安士盒庄
四安士包庄
適合餐館及士多出售

華僑金行
WAH KIU
本行增設鐘錶部
●代理名廠鐘錶 ●精工修理
專營：
●黃白金飾 ●鑽石玉器 ●紅藍寶石
●結婚金牌 ●賀壽金座 ●專人主理
●名師設計 ●款式新穎 ●價錢特平
正價收買金銀首飾鑽石玉器
WAH KIU JEWELLERS LTD. 電話669—3247
504 MAIN STREET 華埠VANCOUVER.

華隆有限公司
WAH LOONG LTD.
1490 FRANCES STREET, VANCOUVER, B. C.
電話：255-6010, 255-6571, 255-6572
恭喜發財
唐山雜貨 罐頭海味
酒樓用料 酒樓用具
各欵味精 一應俱全
專營：荷蘭風車生粉
飛馬牌各類廚酒
總代理：
香港新華海產有限公司
新生冰凍海產有限公司
嘉明海產貿易有限公司
經銷：
凍霜明蝦
各類蝦肉 各種魚類
新加坡錦興燕窩公司
龍標嘜：高級燕窩條 燕窩球
信字嘜：各類魚翅餅

新到大批
特價急凍蟹肉
澳洲新鮮帶子
中國對蝦
青島銀白鱠魚
各類鮮明蝦球
中國游水生魚
游水新鮮海鮮
應有盡有
利昌海產公司
片打街東弍陸零號
電話：六六九一六一六零