TAI HON KONG BO LTD:
THE CHINESE TIMES

Vlume o 27, No. 19
Twelve Six-column Pages
$9.75 Per Year

PUBLISHED DAILY EXCEPT SUNDAY, AT
443-445 CARRALL STREET VANCOUVER, B. C.

ENTERED AT THE POST OFFICE AT VANCOUVER, B. C., AS SECOND CLASS MATTER

Phone Seymour 7092 (MONDAY,) AUGUST 11 1924 P. O. Box 260

價目表
本報價目本埠派到每月收銀七毫五若派不到貼郵票寄上每月收銀壹元英屬各埠及美國每年收英金九元七毫五半年五元叁個月貳元七五壹月壹元中國及外國每年收英金拾五元除禮拜日外皆按日呈閱無論取閱久暫報資均先惠空函定閱恕不奉呈本報司理部啟

大漢公報

中華民國十三年八月十一號
夏曆歲次甲子七月拾二日
芒卷(星期一)九號

本社論說

對國民黨員提議取消中俄協定之感想

(利軍)

中俄協定大綱。第六條規定。「兩締約國政府。互相担保。在各該國境內。不准有爲圖謀反對對方政府而成立之各種機關或團體之存在舉動。並允諾彼此不爲與對方國公共秩序社會組織相反對之宣傳」寥寥數十字。意義明瞭。顯然對於叛國者之行爲。無論何方政府。得禁止之或制裁之。國民黨員方瑞麟等。有見及此。提議請孫文政府。向蘇俄政府提出抗議。並要求取銷中俄協定。以保持該黨之利益及存在。觀其呈文內開。一則曰。「實增高北廷國際地位。而喪失我革命政府對內對外之信用」。再則曰。「粵政府與北廷。向立於反對地位。且所謂反對對方政府之機關云者。在赤俄爲白黨。在北廷則爲國民黨也」。三則曰。「俄政府既與我革命政府表示友誼。則與北廷立約。自不應有妨碍我革命政府之明文」。夫中俄協定。由兩國政府全權代表。訂妥簽字。經兩國政府之認可。即根據條文履行。彼此已無可移易或反悔之可言。如第六條之條文規定。即謂中華民國政府。得禁止蘇俄赤化之在我國境內宣傳。並得解散其機關或團體。孫文曾言國民黨之民生主義。即蘇俄之共產主義。可知國民黨與共產黨。是壹是貳。在中國政府視爲應行禁止之必要。且國民黨員方瑞麟等。公然認與北京政府立於反對地位。可知國民黨所行所爲。與現在蘇俄訂約之對方中華民國政府。絕對的不能相容。既不能相容。則國民黨之機關或團體。爲圖謀反對政府而成立。根據第六條條文。北京政府可以直接逮捕國民黨人。又可以間接向訂約國間接而引渡國民黨人。是國民黨在國內爲反對中央政府與社會公共秩序組織相反對之團體。無可爲諱。方瑞麟等不又求諸己。徒然請孫文政府提出抗議。試問孫文政府。有何能力。有何理由。孫文政府既無對方國之承認。則所謂「抗議」二字。實不配孫文政府之援用。何以故、孫文政府既不能取得國際之地位。對內無以取信於人民。對外無以見重於友邦。直是中華民國政府之反對黨。何有抗議之可言。不然、粵之中央執行委員會。如胡漢民廖仲愷譚平山等。讀書識字。豈不知此次中俄協定之第六條條文。即以拘束國民黨而爲致命傷。其所以啞口不言者。知爲俄代表加拉罕所賣。前日代俄宣傳

▼坎屬雲埠 加拿大遠東酒業有限公司廣告

啟者本公司在雲高華埠創辦蒸釀及承辦出入口各種華酒事業各項手續已妥經草定章程積極進行並設辦事處於喜士定街東端一拾六號四樓爲臨時辦事關機蓋因近來許多僑胞間取閱章程故特載數言於報章俾衆同情者到來取閱章程及面商壹切有志斯業者祈留意焉

Canadian Oriental Wine & Liquor Co. Ltd 416-417 Holden Building, 16 Hasting Street East Phone Sey. 1168 Vancouver B C

辦事人 廖鴻翔 黃廣進 馬觀全 胡秀林 黃錦成 趙善義 黃寄生 黃壽南 啟

雲高 片打街東 萬源昌 門牌一百廿五 華埠

MAN YUEN CHONG CO.,
125 Pender St. E. Phone Sey. 8657 Vancouver B. C.

本公司厚集巨資專辦祖國大餅油糖茶米京菓海味蘇杭雜貨顧綉美術品最靚五格八花蘇雀牌男女欵裝鞋襪發行取價從廉以圖久遠交易如蒙惠顧格外歡迎並接聯香港正鋪萬源隆省港各埠滙兌快捷妥當無悞

貨價行情單印便函索當即奉上
喊線(詩巫)八六九七
詩巫 張華勳 張炳堅 張培祈 張懿培 人

北京酒樓

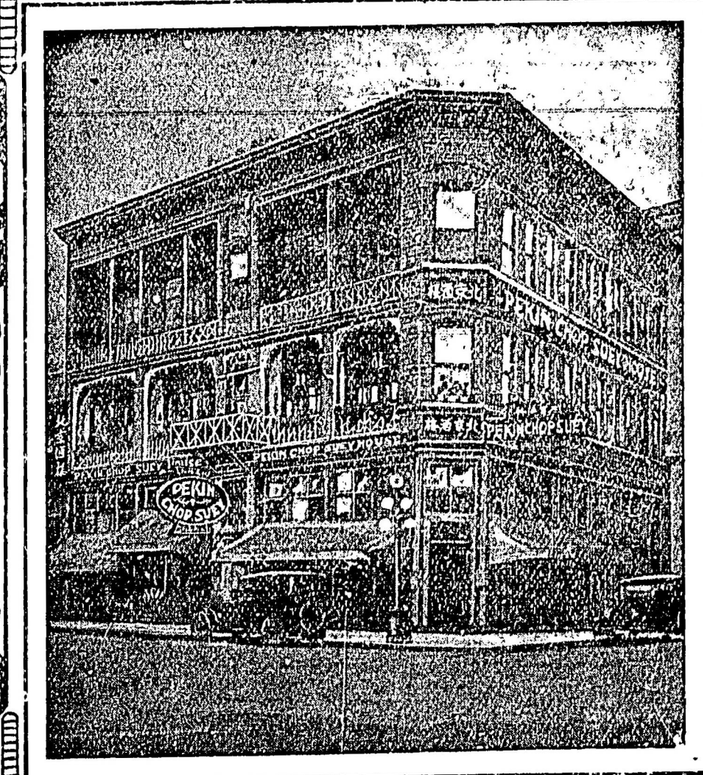

英屬加拿大雲高華埠
片打街西門牌第五號
電話詩巫七六三四

PEKIN CHOP SUEY
5 PENDER ST. W. VANCOUVER B. C.

▼○▲趙昱 嚴仲如啟事

啟者昱等前蒙各埠各叔父昆仲盛情欵待并賜教言獲益良多感甚謝甚昱等現定八月廿肆號乘麥根利總統輪船回國臨行匆匆謹登報話別致謝仍望時爲指示以匡不逮

▼葉求茂代理詩巫亞鐵路車紙

諸君入埠請到永生接洽

詩巫亞輪船公司

拾四日到上海

拾陸日到香港

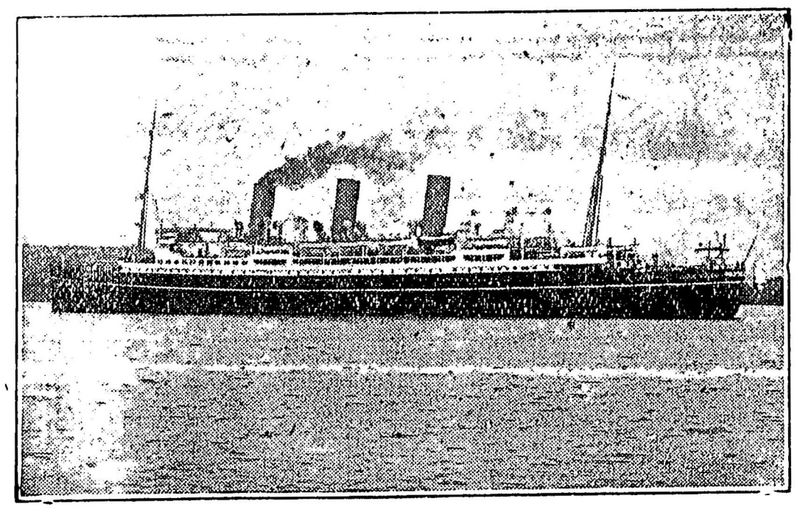

亞洲俄國兩輪直往香港後往小呂宋

特別佈告
亞洲皇后與俄國皇后直埋上海碼頭以便搭客上岸遊覽此佈

僑胞旋唐注意
由雲高華啟行日期
亞洲皇后 七月卅一號
加拿大皇后 八月十四日
俄國皇后 八月廿八日
澳大利皇后 九月十一日

東亞客務總司理司徒施佈

司徒施通信住址
SETO MORE.
Asiatic Passenger Agent.
Canadian Pacific Rly.
VANCOUVER, B. C.

客務總司理火士打
J. J. FORSTER
General Agent
Ocean Traffic
VANCOUVER, B. C.

委路慎雙靴舖

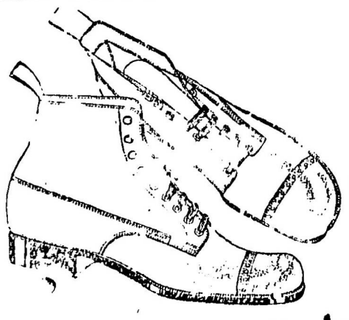

新春夏名靴各式男子靴由四元四毛五起女子光皮與緞面靴七元五毛另各式靴由五元起請來賜顧

WILSONS SHOE STORE
157 159 Hastings Street West
NearCambie Street,

香港求是週報。第廿二。廿三。廿四。廿五。廿六。廿七期已到。僑胞欲知粵局。請速購閱。本報啟