mettre que de vouloir ignorer systématiquement et de parti pris toute espèce d'abréviations !

La mort.

Elle fauche deux amis de notre œuvre.

La mort vient d'enlever à la cause de l'éducation et, particulièrement, à celle de la sténographie, deux amis dévoués et sincères : le Dr Brennan et M. U.-E. Archambault, directeur-général des écoles catholiques de Montréal.

Le Dr Michel-Thomas Brennan, ancien commissaire d'écoles de notre ville, et qui portait un si grand intérêt à notre œuvre, est décédé le 12 mars dernier, à sa résidence, 200 rue Saint-Hubert. Il a succombé, après huit jours de maladie, à la pneumonie occasionnée par la grippe. Trois médecins distingués de Montréal, les docteurs Delorme, Delorme et Rottot, ont tenté en vain de le ramener à la vie après avoir employé toutes les ressources de la science médicale.

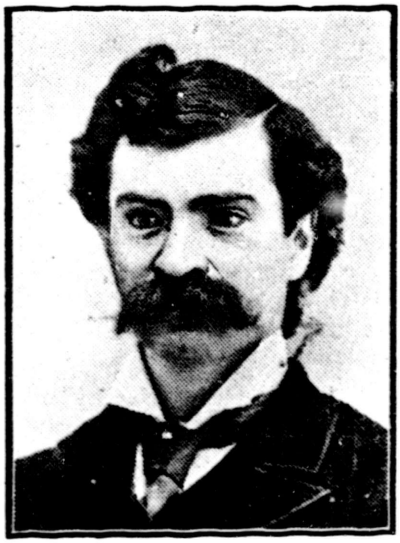

FEU LE Dr M.-T. BRENNAN.

Le Dr Brennan était l'un des membres les plus éminents et les plus célèbres du corps médical de Montréal.

Né à Montréal en 1863, il fit son cours d'études à l'École Normale Jacques-Cartier. Puis il entra à l'Université Laval où il fit ses études médicales.

C'est le Dr Brennan qui avait revu et corrigé la nouvelle édition du *Nouveau cours de langue anglaise*, selon la méthode d'Ollendorff, et qui obtient un si grand succès dans nos écoles.

Le Dr Brennan était le rédacteur-en-chef de la *Revue Médicale* de Montréal.

* * *

Après quelques semaines de maladie, M. Urgel E. Archambault, est décédé dans la nuit du 20 mars dernier.

M. Archambault était né à L'Assomption le 27 mai 1834. Il étudia à l'Ecole Normale Jacques-Cartier, prit ses diplômes en 1851 et fut nommé professeur à Saint-Ambroise de Kildare, à L'Assomption, à Châteauguay, à Saint-Constant et, enfin, à Montréal. En 1859, il fut nommé principal de l'Académie Commerciale Catholique de Montréal.

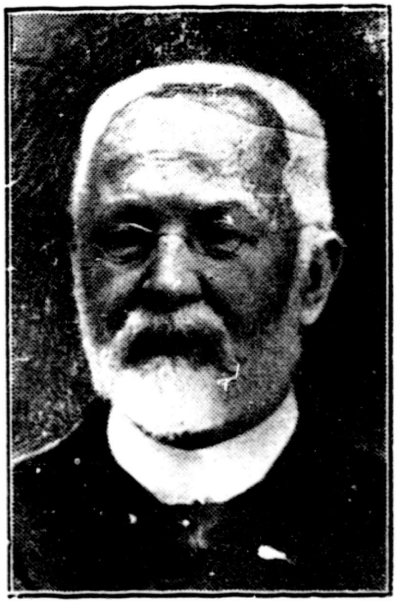

FEU M. U.-E. ARCHAMBAULT.

M. Archambault occupa aussi les positions suivantes : principal de l'École polytechnique de Montréal, professeur d'Économie industrielle à l'Université Laval, directeur-général des