周恩來輓曰"舟同憶雨風"

——張沖當年爲國共合作波奔

張魁堂

夾在中間

國民黨內反共派對張沖深為不滿，經常攻訐，造謠中傷，張沖不計個人得失，處之泰然。他自蘇聯回國後，任軍事委員會蘇聯顧問事務處中將處長，負責接待蘇聯軍事顧問。他既忙於國際團結，又忙於國內團結。國府遷都重慶後，他與孫科等人發起組織中蘇文化協會。這個協會成為抗日進步人士活動的合法場所。

一九四一年，張沖任國民黨中央組織部副部長。他反對將黨派利益凌駕於民族國家利益之上，對皖南事變深不以為然，曾說：「這使我無臉見人。」緣自一九四〇年秋，中共探悉蔣介石準備反共，擬取消新四軍番號，實行局部討伐。周恩來為此，多次向張沖交涉制止，並要求轉達蔣介石。蔣介石陽為同意，卻陰令顧祝同下令將皖南新四軍「一網打盡，生擒葉、項」。張沖自然又被夾在中間。

始終如一

皖南事變後，張沖以衛道者的精神與周恩來等繼續往來，一如往昔，仍謀求改善兩黨關係。不久，由於國內外輿論的壓力和蘇、英、美政府的干預、調解，蔣介石不得不指派張治中和張沖與中共談判，彌縫瀕臨破裂的兩黨關係。張沖直到臨終前給他朋友書信及與周恩來的談話，仍念念不忘兩黨團結，安危與共之心昭然。他謀事之忠，始終如一，可見他當年與潘漢年所言努力促成兩黨合作絕非虛妄。

西安事變時，張沖與周恩來都在西安，但是一為「階下囚」，一為座上客，直到一九三七年二月在西安兩黨談判時，二人才見面。到一九四一年八月張沖病故的前四天，他與周恩來相識共五年多，其間他去蘇聯半年，以後周恩來去蘇聯治骨折近一年，在這三年多內，二人相見遠不止三百次。據周恩來回憶，在他與張沖相識的五年多中，認識的國民黨人士有幾百人，惟與張沖見面最多，有時一天見二、三次，有時一同起居，由公誼而增友誼，彼此能推誠相見。張沖三十出頭就當選為國民黨中執委，任組織部副部長才不過望四年紀，但周恩來深感他無驕氣，而有青年英俊的銳氣，雖曾任調查科總幹事，但無「中統」習氣，待人接物極謙和。

橋樑作用

周、張二人見面多為兩黨團結合作事，二人各有黨派立場，但周恩來從「敵人橋樑作用。

公私情誼

由於張沖以國策為重，一任風雨飄搖，始終不渝地維護團結禦侮之道，形勢越困難，他越努力，奔走越勤，在國勢險危的皖南事變之後，竟為惡性癌疾奪去他未足不惑之年的生命。因此，周恩來輓以「安危誰與共？風雨憶同舟。」痛傷同道之失，深表感遇之情。短聯雖以寬意，隨即撰《悼念張淮南（張沖）先生》一文，在一九四一年十一月十九日《新華日報》披露，懷念他們的公私情誼，實際也是和不顧大局的以蔣介石為首的反共人士作了鮮明的對比。（下）

張沖一九四〇年七月與周恩來、鄧穎超合影於重慶珊瑚壩機場，其時周恩來即登機回延安

這老媼寧愛羊兒不愛錢

何人

多魯菲姬·戴維絲，現年七十七歲，美國俄亥俄州威洛比鎮人，在她的十三英畝土地上養了六十六隻英格蘭綿羊，引起不少鎮民的強烈反對，有的人把她稱為「麻煩人物」，有的人則指她在鎮中心養羊，丟盡他們的臉。

可是，多魯菲姬認為，她的生活方式不管怎樣與別不同，也只是她個人的事，既與人無關，也不想放棄。她說：「我只想住在自己的土地上，照顧我的羊兒。可是，不少人用盡方法，務要把我逐離我的土地。他們向我放冷槍，向羊隻和我擲石頭。曾經有人用棍打死我的羊，又威脅我的性命。」

市鎮官員曾多次勸她把土地售給願出很高價錢的發展商，但都被她拒絕了。她說：「我決不讓人把我的羊兒的家拿走。金錢在我的眼中並不那麼重要。我寧願做個貧苦的牧羊人，也不想做百萬富婆。」

威逼利誘無效，市鎮當局更束手無策，因為法例規定，在面積五英畝以上的土地上，即可飼養牲口，這位老婦人並沒有違反這項法例，何況她的行為並沒有傷害任何人，真是奈何她不得。

（附圖為多魯菲姬和她的部分羊隻）

十年前世界冠軍富翁

《細說沙特阿拉伯王朝》之七

龍飛立

哈立德國王的"東方凡爾賽宮"，像一切專制獨裁領袖一樣，自設軍營、防原子彈地下室、十個電影放映室，外加一隊醫療隊，全天候侍候。

這位一千零一夜的富豪，當年是地球首席富翁。他擁有七十米長的豪華遊艇、四百個座位的波音七四七、世界最齊全的Cadillac大房車車廊。有什麼法子呢？他們國家石油，日賺一億九千萬美元，而那幾乎全是他個人私產。

七十年代末，伊朗革命潮湧。霍梅尼激烈抨擊沙特王族腐化墮落，好比今日伊拉克強人煽動全體阿拉伯民衆對抗窮奢極侈的油國酋長權貴們。一九七九年十一月二十日，正當麥加聖地歡慶漢志曆十五世紀第一天，一場暴動爆發了。四、五百個原教旨離心分子，揭竿起義。政府軍措手不及。死了四百多人之後，眼看江山不保，王上急電西方，要求軍援。法國反恐怖活動訓練有素，馬上派出五名精悍憲兵專家飛抵麥加，指導沙國官兵如何撲滅叛民。據法國最近的報道，當年"平叛"、"平亂"，死亡人數至今秘而不宣，有人說是幾百，有人說超過一千。

六十三名叛亂首領，一九八〇年一月十日槍斃。

西方民主諸國，看在沙國君主阻擋伊朗狂熱革命分子份上，對他們鼎力支持。但是西方是有新聞自由的。沙國是西方政治盟友，但是他們王族人物的恣肆荒唐，人家照樣可以披露於世，沒有"兄弟"國家、為親者諱的教條。

法國報刊就曾諷刺哈立德：我們不能白白冤枉王上呀，他至少現代化了一樣事物——駱駝大賽。

古時候，人們目送駱駝大隊消失於沙漠，然後只好乖乖等候它們歸來，而且《可蘭經》是禁止投注的。

（附圖：哈立德國王手下的議長沙瓦夫親王。他的兩個兒子全盤西化了。）

翦伯贊評趙武靈王

但丁軼事　雪

現代著名歷史學家翦伯贊曾稱頌戰國時期敢於發佈「胡服騎射」命令的趙武靈王是「一個大大的英雄」。

意大利中世紀大詩人但丁（一二六五——一三二一）寫作態度十分嚴肅，對自己的作品非常珍視。

「胡」是中國北方的游牧民族，包括林胡、樓煩、東胡、匈奴等。他們身穿短衣，舉動方便；單人騎馬，往來如飛，精於箭術。「胡服騎射」就是脫去寬大的衣裳，捨棄笨重的戰車，改穿胡服，學習騎馬射箭。

趙武靈王為什麼要發佈「胡服騎射」的命令呢？當時，趙、秦、燕三國以北的胡人強悍善戰，經常南下，侵犯邊境。為了對付胡人，趙在北方邊境的駐兵，度約有二十萬左右，這就大大牽制了趙的兵力。在諸侯各國中，趙國的土地雖然不算小，但常遭鄰國侵犯，連位於趙東北的小小中山國，也經常侵襲趙國。武靈王即位後，為了增強兵力，決心實行「胡服騎射」的改革。

結果，不出一年，趙國的一支精銳的騎兵就訓練成了。武靈王曾「北破林胡、樓煩」，滅了中山國，從而使趙國一躍成為戰國時期的強國之一。（俊）

滿堂紅實業燕梳建築裝修有限公司
ARGOSY GROUP REAL ESTATE
101-W BROADWAY, VANCOUVER, B.C. 874-4268
信用卓著・經驗豐富

何仲生
JOHNSON HO
住家電話：278-7870
直接傳呼：667-7393

每週熱盤

高貴林柯士甸大街七十位粵菜餐室生意，濃淡酒牌，股東意見不合拆股放盤平賣，架撐設備俱全，租平批好僅取價四萬七千，捷足先得。

生意機會　九月份新盤

*DOWNTOWN百餘座位高尚西餐館生意連同跳舞，設備一流地點適中，潛力無窮，取價廿餘萬。
*二埠第六大街什碎唐番餐，堂食兼送餐外賣，百座位全酒牌年營半百萬，賺銀生意，減價十四萬餘。
*喜士定東街近緬街華埠，四十座位餐室急賣，僅取價二萬九夫婦經營至爲理想十分抵買
*METROTOWN五十座位什碎唐番餐生意取價六萬。
*北溫哥華四十座位餐室，東主經營七年，準備退休平價急賣二萬八千十分抵買。
*北雲高級中菜館，全酒牌淨西客，座落旺區，有長租約，賺銀生意，東主另有發展無暇兼顧割愛急讓，最適合創業移民取消條件，成功率極高，誠意者，請電約面洽
*埠邊MAPLD RIDGE洛歇公路，百餘座位，什碎唐番餐，全酒牌，樓上五房宿舍，年營廿餘萬，減價八萬餘元。抵買之至。
*本拿比喜士定大街PIZZA 外賣賺銀生意，年營廿萬，利潤高，取價十一萬。
*二埠旺街百二座位什碎外賣，兼堂食，全酒牌，年營近五十萬，租平批長，僅取價十五萬另九千
*進出口生意年營百餘萬，適合申請投資移民，東主退休，生意連物業，取價八十餘萬，另點貨約四十萬，每年盈利十二萬（另夫婦支人工六萬）
*列治文（富貴門）LANSDOWNE購物中心內，西餐館生意出讓SAVERIO'S全酒牌，七十七座位架撐一流，西人東主因出事欲離國返歐洲，放盤急賣，機會難逢，僅叫價拾五萬抵買之至
*百老滙東街近菲莎大街二百座位粵菜海鮮酒家生意，年營近百萬，新裝修，長租約僅取價式拾萬。
*本拿比METROTOWN京士威大街NELSON街角，粵菜小食，粥粉麵飯生意，餐房廚房全新裝修生意平均每日一千，取價拾七萬另五千。
*百老滙西旺街十餘座位咖啡文治餐室，東主已擺妥移民手續，放盤平賣萬九有商量，這盤生意有助取銷簽証條件，不妨一試。
*單車買賣及修理生意，座落西溫哥華（東主西人）年營近廿萬，賺銀生意，取價九萬九，可申請創業移民。
*速成電腦招牌生意，正在逐年發展中，因人力缺乏招投資人仕入股可辦理移民申請，數萬元投資，詳情歡迎面洽。
*列治文區GARDEN CITY夾FRANCIS大街街角，DANNY'S超級市場，經營十餘年，下舖上居（四睡房聯房）年營五十餘萬，東主擬退休，生意放盤取價十五萬九（另點貨）適合家庭或經營及獨立移民申請
*京士威夾魯拔街SUMARINE三文治快餐生意，個人經營，租平批好，每月淨賺三千，取價三萬餘，一年可以翻平，機會難逢，捷足先得
*白人經營美容院生意，一流地區LANGARA GARDEN西區CAMBIE夾57街，取價六萬九
*本拿比METROTOWN京士威大街一百座位PIZZA牛扒屋西餐生意年營五十餘萬，東主已經營十七年擬退休平賣割愛，地點一流，潛力無窮，誠發財好機會減價十三萬七千，抵買之至
*座落十五街，東西交界，十餘組柏文大厦，取價一百萬。
*百老滙旺街近菲莎大街八十座位粵菜海鮮飯館，租平批好，取價六萬餘，價錢有商量。

李兆梅
STELLA LEE
滿堂紅實業燕梳建築裝修有限公司
ARGOSY RPOP. DEVELOPMENTS LTD.
ARGOSY RPOP. DEVELOPMENTS LTD.
101-W BROADWAY, VANCOUVER.B.C.
TEL: 874-4268 874-1688
住家電話：525-6983

*餐館生意連實業一百座位近熱水壺區AGASSIZ獨市中西餐有一廳三房住宅開價四十五萬九，請還價
*旅遊型地中西餐館，一百八十座位位於HOPE市中心，日做二千，開價三十三萬餘，勿失良機請還價
*搬拿比巢舖生意，日做五百，旺區開價三萬餘
*東區商業樓下兩舖，樓上兩房一廳住宅，開價卅八萬，
*東區五十一個房旅店，樓下有四舖位，入息超過十五萬一年，開價只一百廿五萬。
*東區百老滙街，購物商場，五年新，全租出，開價一百八十萬
*西區巢舖生意，日做千餘，樓上有三房兩廳住宅，開價五萬九
*PORT COQUITLAM 有耕地四畝六，有發展前途，開價四十九萬。

馬不停蹄
爲你服務
253-0806
今年上半年度已售超過二千萬
$20,000,000
1228 NICOLA
1461 HARWOOD
1638 WEST 12TH
663 WHITING WAY
668 WHITING WAY
242 EAST 14TH
紫漢地產公司 328

新盤
*新屋有風景，開價$289,000
*十年新三房單邊，樓下兩房出租開價卅多萬
*快餐店兩間，收入好，價平急賣
*修理車房，年入四十餘萬，利錢好
UNITED GROUP — 328 REALTY LTD.
3889 OAK STREET, VANCOUVER B.C. V6H 2M6 736-3831

陳祖興
大興實業公司
Main Realty Ltd.
201A - 10 E. PENDER ST.
VANCOUVER, , V6A 1T1
HOWARD CHAN. B. Sc.
Off: 685-9608
Res: 261-8048

*本拿比抵買石屎大厦，新靚柏文二房二廳二浴室，只賣十五萬五千，可換充十萬低息。
*本拿比METRO TOWN石屎大厦柏文三房二廳二浴室，面積一千三百呎，大約明年七月完成，價二十六萬七。
*雲埠十六年屋，樓上千三呎樓下完成，價二十五萬。
生意
*全新中式快餐店數間位於大商場十二萬至二十三萬。
*好生意插花花舖，位於大商場極平租長批，利錢高七萬九千。
*中西餐館四十座位，平租批長，三萬五。

SURREY　DELTA
素里 BB地產公司 三角洲
NRS BLOCK BROS. REALTY LTD.
9360-120 ST., SURREY V3V 4B9

施學仝
PAUL SHIH
公司：581-4601
住宅：596-9570
傳呼：650-6388
F.V.R.E.B.
1990 MEDALLION CLUB
—房屋買賣及出租管理
—能操流利國粵潮語
—服務忠誠，歡迎來電賜教……
1990 MEDALLION CLUB會員
1990 NRS DIAMOND CLUB會員

✣素里十二年2層屋，五房二廳行路到中小學近NEWTON市中心新落成的SUPERSTORE，巴士直達SCOTT RD. SKYTRAIN（快車）總站，地60×128有後巷，價$154,900
✣素里十五年2層屋，四房二廳，地66X130近中小學及GUILDFORD MALL購物中心，巴士直達SCOTT RD.（快車）站，自住或收租$1,100亦可，價$149,900
✣素里十三年2層屋，地66×108三房二廳，巴士直達門口，近中小學，收租月入$950回報率甚高，售價$137,000
✣素里近GUILFORD MALL高級兩層好屋，建築師自住雙車房，地大共五房兩廳，保養一流，特製廚櫃，交通方便，價$215,000

第一次買屋及投資佳音，素里屋價回順快車六線行車新橋及巴士線路增加，使交通大爲方便，請來電查詢詳情及有關社區問題。

程徐慧珊
ANNA CHENG
Sutton GROUP
MEDALLION REALTY
581·1211（公司）
597·2268（住宅）
686·0906（傳呼）
★素里傢俬梳化製造廠出讓，開價$60,000存貨另點
★炸魚店$24,900日營$300，租金$540
★GUILDFORD退休屋RANCHER STYLE 設備齊全，價廿二萬九千元
★餐館連實業，有住宅，開價$630,000
★商場SOUP & SANDWICH廿二座位開價$25,000六天營業。
★投資屋仔，地大十三萬起，已有租客，租九百廿元
★五畝農場，溫室膠紙屋，連住宅，開價$199,000
★地100×190，店4000呎6年新，士多價四十二萬元
★SURREY近快車站孖屋，開價$179,000
★大、中、小型士多煙仔檔數間，地點好由$32,000起
★北溫LYNN VALLEY CENTRE針織零售店$30,000
★溫市I.G.A. 生意近百萬，叫價十五萬餘元
★鮮花店DELTA SHOPPERS MALL出讓獨市生意減售三萬八

KINSON CHAN 陳健鏞
建成實業有限公司 溫哥華
Kinson Realty Ltd.
#338-5740 CAMBIE STREET
VANCOUVER,B.C. V5Z 3A6
BUS:(604)327-1688 RES:(604)327-2668
•商業廢仔多座,租滿,好批約,無雜費,價格由一百60萬元起
•農場一幅占地67,946平方呎,價格每一千方呎爲24元,包括農場生意,培植溫室九間及住屋一間,位例治文市心,勿失良機
•中型超級市場和實業,四年新,有泊車場,佔地16,000平方呎,往年生意220萬元,位領梨埠市心近柏文區,投資移民佳音
•歷史悠久雜碎唐餐館和實業,42座位,有酒牌,每週六天營業4-9,年年生意17萬餘,有泊車場,位高決林大街,售31萬餘
•Downtown 旺街,飲食店,80座位,超值裝修,有酒牌,每周五天營業六至三,日常生意九百餘,有長批,謹取14萬九千元
•1,524平方呎雅潔三睡房屋另工庫裝修好,有餐房,三套浴廁室,壁爐,景色露台,雙車房,地大位50餘街夾乃,售28萬餘
•1,330潔白三睡房屋另工庫聯房一組一廳三睡三套浴廁室壁爐露台雙車房水泥磚圍柵地49.5×122位45街東夾乃售31萬餘
•雅潔一廳兩睡房屋有車房佔地33×122位五街東夾乃廢售18萬餘
•各類型房屋,柏文大厦及商業樓宇,均有代售,恕不查錄。

MULTIPLE REALTY LTD
Bus: 273-8555
Pager: 645-2962
陳穗生
ALFREDO CHAN

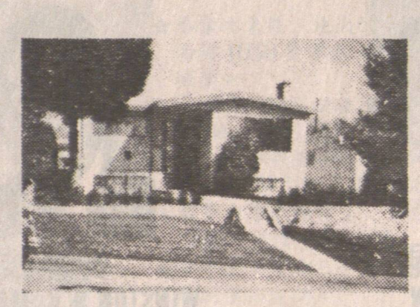

★FRASERVIEW靚屋
廿七年靚屋，上層3睡房，下層2睡房，上下各一千二百呎，地44 x 125·54向南近哥爾夫球場，開價$368,000有意請電273·8555或傳呼645·2962 住家：278-0388