

L'Enseignement Primaire

Revue illustrée de l'Ecole et de la Famille

C.-J. MAGNAN Propriétaire et Rédacteur-en-chef

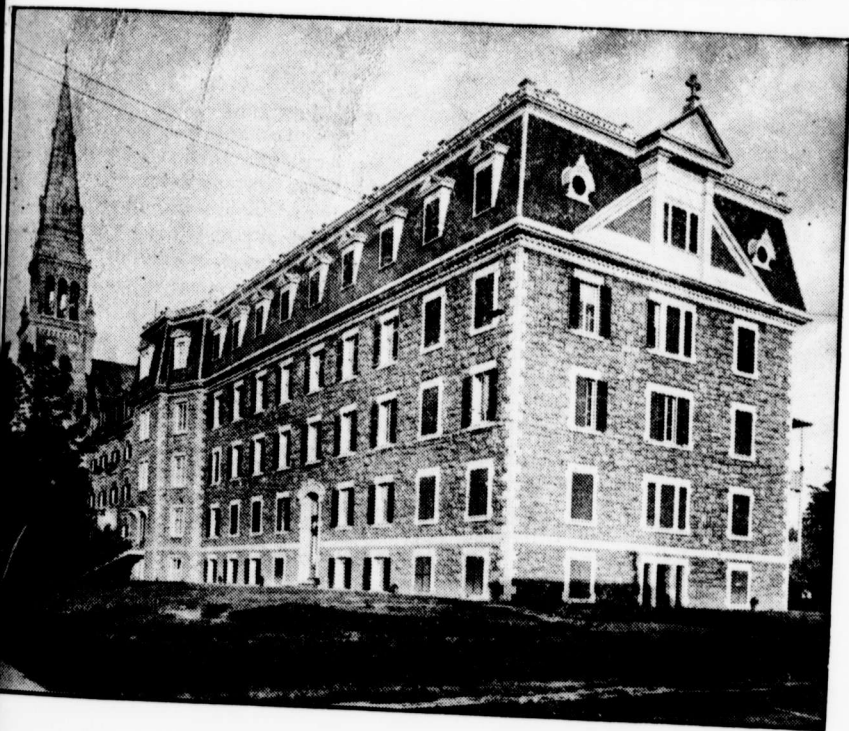

ÉCOLE NORMALE DE VALLEYFIELD

Établie par arrêté en conseil le 14 août 1908. Les cours de pédagogie commencent dans les premiers jours de septembre 1908. Inaugurée officiellement par le Surintendant de l'Instruction publique le 9 novembre 1908. Soixante-neuf élèves-institutrices ont été admises à suivre les cours de cette école normale en 1911-12.