雲高華

中華國產

搜羅中國物產
以供僑商採辦

完備商店

不論大小定單
一律優禮歡迎

林開貿易公司
FOO HUNG COMPANY
129-131 Pender St. E.
Phone Sey. 3440
Vancouver, B. C.

加拿大 金利源興記 美國

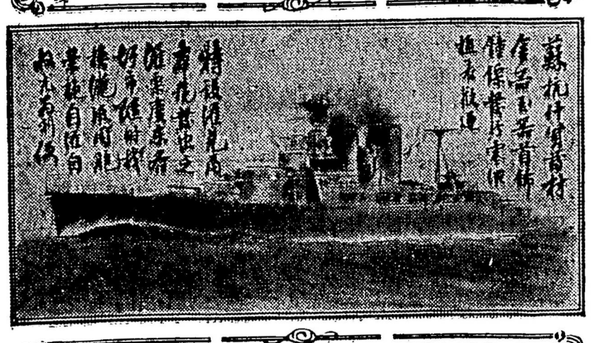

GIM LEE YUEN Ltd. 75 PENDER St. E.
PHONE Sey. 899 Vancouver, B.C.

行情印便
函索即奉

新到國貨
超等絲苗
一號絲苗
二號絲苗
新花宣粘
菜種瓜仁
油糖雜貨
參茸藥材
時欵鐘鏢
金器首飾
批發相宜

◎代東
詹本年陽曆九月十八日正午舉行
全加第吉屆懇親大會慶典敬請
五洲致公總分堂
洪門各團體
達權總支社
列位昆仲屆時賁臨指示
一切曷勝榮幸
Chee Kong Tong P.O. Box 11 Nanaimo, B.C.
全加洪門吉屆懇親會
駐吶吆致公堂籌辦處
同人敬啓
民國廿一年七月五日

◎歡迎華友光顧
本公司現有大帮之各種玻璃屋木柱・柏木板・地磚板・船板・板門・窗板・及木瓦仔製備・立刻出售運用・又有兩寸厚板爲車房地板・土庫地板・等用・每千尺八元・
貳寸板每千尺價銀八元
Vancouver Lumber Co. (1931) Ltd.
South end Connaught Bridge,
Vancouver, B.C.
Fair. 4000
雲高華板廠壹九三一有限公司啟

廣東新聞一

粵北軍事未可樂觀

南雄血戰之經過
非湘贛閩會師難進取

廣州訊　侵入南雄共匪　因粵省援兵由韶州陸續開上　大庾余漢謀部　亦以拾八軍一師由上猶崇義開到　李振球師向中站梅嶺方面出擊　打通大庾之圍　已向信豐方面引退　惟我軍仍駐雄城　集合整頓　未向匪追擊也　此次贛南粵北戰事　因道途遙遠　官中又守秘密　報章所記　多傳聞異辭　甚至興國壹地　久爲國軍克復　零都並非共匪結集之區　報章尚有摭拾舊聞　以爲事實者　查南康大庾方面作戰之匪　爲僞第三方面軍彭德懷全部　及僞第一方面軍朱德部之第三軍周志琨部　彭匪本盤踞營前爲老巢及傾巢出動以攻南康　瑞川之拾八軍陳誠所部　迭經余漢謀催援　「陳部已劃歸余漢謀節制」迺於九日勸員通過營前楊眉寺一帶　以拊匪背　匪以背後受敵　迺解大庾西北之圍　現拾八軍與一軍　在大庾已取得連絡　另壹部亦開入贛州助防　此方面自十三日以後　并未有發生若何戰事　至南雄方面　匪軍實爲僞第壹方面軍朱德所統第四軍林彪　僞拾三軍羅炳輝所部　各二萬餘人　僞第五方面軍李振同所部壹萬五千餘人　此三部悍匪均由閩西方面開來　李匪卽爲孫連仲叛兵　三部合共五萬餘匪　先陷信豐層層截擊張枚新部第四師　以致該師陷重圍中　苦戰始得衝出　損折大半　當張師突圍　將至南雄時　第五師張達部　亦於七日開上南雄　是日隨卽聯同陳章旅向信豐方面出動　以陳章旅任左翼　十五團任中堅　拾四團任右翼　但五師由始興始趕上南雄於狂風大雨中　作急行軍　兵力已疲　行至太平　爲匪包圍　呼應斷絕　苦戰始脫　退回南雄　陳章旅損失三百餘人　拾五團折兵過半　拾四團亦損失四百餘人　糧食器機　損失尤多　匪於十日下午　開始撲攻南雄於是南雄附郭之戰　由此開始　而有拾二夕失陷　拾四日克復之事　凡此均爲南雄大戰經過之情形　關於南○曾經失陷一事　陳濟棠香翰屏均曾對人言之　言中亦并不否認也　現侵南雄之匪雖退　而以彼人多性悍之故兇焰仍張　剿匪軍情　仍極緊張　經此大戰後　二軍四五兩師「缺一團」共死傷四千人　獨立第二旅及獨立第三師損失二千餘人　第一軍余漢謀損失之數　猶未及詳　非得重大之增援作戰不爲容易　至仁化方面　祇有百拾成羣之土匪刦掠　始終並未有共匪侵擾　三南方面　仍未有爲匪蹂躪

「續在廣東新聞二」

◎駐吶吆埠全加洪門第吉次懇親大會籌備處職員表

正副處長　梁錦昌　譚子華
中文書記　梁純奕　陳孔滋
西文書記　馬德仕　黃邦彥
理財　梁錦煖　陳明琚
總幹事　李英　馬光安
庶務　鄭享

◎請定閱香港公論日報
△本報由李微塵曹懋森先生主持
國內著名學者分任撰述
是華僑之喉舌……是南中國反對党治之言論總滙
定期七月十六號出版
定價半年港幣十五圓全年二十圓
報費先惠　空函訂閱恕不奉寄
館址香港雲咸街三拾九號
The Public Opinion
39 Wyndham Road,
Hong Kong, China.

◎東莞李福專醫花柳跌打奇難雜症
Loyal Hotel Lee Fook
258 Pender St, E.
Vancouver, B. C.

〔專醫〕
白濁疳疔魚口便毒橫弦芒菓限
癰疽痔瘻螺癧瘡科無名腫毒日
風濕風癱脚氣腫痛遠年爛脚全
花柳痕癢頑癬爛癩小兒胎毒（愈
皮膚濕毒膏立即止癢限七日內全愈每盒三元半
神效癬藥膏立即止癢限探六日全愈每盒三元半
癰疽無名腫毒止痛消核散限敷四貼打散每貼三元
跌打遠年老瘀止痛消腫吊瘀散每料三元半
久戰雙方滿意丹戰必勝攻必克每罇壹元
遠年爛脚散　每料三元半
花柳入骨搜毒丹　每罇五元
經驗神效白濁丸　每罇三元
爛疳鵝頭生肌散　每罇二元半
本醫生秘製各種應驗膏丹丸散太多未能盡錄
▲雲埠片打街東門牌貳百五十八號賣來旅館四十五號房

Bellville Rooms
▲歡迎華人
敢者本旅館在希士廷街東貳百六十壹號每房按有煖汽龍冷熱水喉床鋪新麗地方整潔光線充足華人光顧無任歡迎房租格外相宜
比菲路旅館主人啟

廣濟堂自製各種丸散鮮明熟藥發客

自製經驗良藥出世

Kwong Chai Tong Co. 92 Pender St. E. Phone Sey. 3627 Vancouver B.C.

拔毒生肌葯膏　每合二元五
此膏治損傷凡有損口未埋者貼之卽能全愈
跌打止痛葯水　每樽二元二五
此水散瘀止痛凡跌打搽之卽能散瘀止痛消腫
皮膚濕毒葯膏　每合二元五
專治皮膚痕癢或皮膚起粒出水搽之卽能全愈
萬應爛脚葯散　每罇弍元
專治久年爛脚無論新舊爛脚摻之定然全愈
花柳鹹疳葯膏　每合二元五
此膏專治鹹疳凡染鹹疳者貼之卽愈
花柳白濁丸　每盒一元五
此丸無論新久白濁或小便刺痛食此丸壹点鐘其痛卽止
花柳拔毒丹　每寸壹元　半打五圓　一打拾圓
▲注意　小店常有
茵陳跌打　化庄品
金耳環　花旗參發行

林弼臣專醫
跌打刀傷　湯火損傷
續筋駁骨　雙單鵝頭
瘰癧瘡科　紅白痢症
花柳痔瘡　風痰鶴膝
各種雜症

自製新機器用電力研藥兼整藥丸快捷妥當如有僑胞欲整丸者仰留意焉

Union Taxi
329 Columbia Ave.
一毛半子能賃自由車
本天寅賃車公司設在雲埠哥林比亞及喜士定街角（卽藥材舖門口）本公司爲務求搭客滿意起見故由本站起計第一咪路貳毛五以後路程每半咪路壹毛每點鐘壹元五毛
埠外另有特別平價　電話　Sey. 757

月光自由車公司

賃貨車
半日……銀三元
全日……銀五元
賃客車
全日……銀貳元半
各車由賃者自行駕駛

◎請看應驗膏丹丸散
▲鹹疳爛疔生肌散　每罇二元
專治下部疳疔橫玄（从疒）芒菓魚口便毒腫脹潰爛等症
▲掃毒皮膚癢痛散　每罇二元
專治皮膚紅腫痛癢成粒癬擔等症
▲經驗花柳拔毒丹　每樽壹元　一打五元五
▲固精益腎丸　每瓶一員　每磅七員　半打五員　五一打十員
▲斷根心痛肚痛散每罇壹元　▲大小便刺痛丸　每罇壹元
▲沁濕痔藥散每罇二元　▲搽乾痔藥膏　每罇貳元
兼刊便私取美人相思藥方經驗種子方秘傳久戰方祛風逐濕浸酒方用理跌打更妙光顧奉上

林棟臣醫生
專醫花柳婦兒眼科奇難雜症
贊益堂　Din Yick Tong　都朗度
100½ Elizabeth St. Toronto Ont. Can

林棟臣自製
大補益腎丸
代處理
雲高華　Gim Lee Yuen Co　源利金
71-77 Pender St. E. Vancouver B. C.
域多利　Gin Kee Yet Lee Co　利鎰記珍
P. O. Box 1364 Victoria, B.C.
溫地辟　Man Sang Yuen 168 Pacific Ave　源生萬
Winnipeg, Man. Can.
坎城　Kun Wo Co.　號和共
127 Rebecca St. Hamilton Ont.

先天不足　後天失調
精腎不固　陽萎不舉　夜不安睡
腰膝軟痛　眼花耳鳴　血氣兩虛
交戰不耐　以上諸症　無不應驗
▲戀女從愛散每罇三元
暫包郵費COD不受空函不覆

固精益腎丸治各症如下
腎家衰弱　小便數多　大便燥結
手凍脚冷　夜夢精滑
陰虛痨咳　胃不消化

◎菓子瓜菜店招頂
位在西乎梳街貳千七百零三號乃弟自創開張已多年生意向稱暢旺地点適中因弟志切東旋願將舖內生意架物貨品全盤招頂定價從廉如有志營斯業者請早到來面商一切勿失良機是荷
聲明—舖內壹向附設兼售西人福食壹行如有別議可隨意另商
Louie Brothers Grocers
2703 Commercial Drive Vancouver, B. C.
Phone Fairmont 5317
一九三貳年七月拾四號　弟雷萬添謹佈

◎買紙料者注意
本公司常有各種紙料齊備：如包物紙—厠紙—繩仔—信皮—紙筆墨—及學校用品：華友光顧：請留意焉：
Columbia Paper Co Vancouver Victoria
哥林比亞紙公司謹啟

本店之靴　價廉夾好
信用素孚　招待週到
Sample Shoe Store,
60 W. Hastings.