。前往相救、始恢復秩序、查此次衝突。有二人被棒擊斃云

本埠新聞

●竊案彙誌

西人域朶專臣氏。於星期六夜。由二埠前來本埠遊玩。行至卡路街夾和打街附近。突被壹匪用槍將他指嚇、搶去現欵十七元。經已投報警局偵緝云。

警局又接得報告稱。住在哥都化街西之西人連伙氏。被匪竊去衣服兩套。約值銀八拾九元云。

住在亞市頓旅館西人路珠氏。昨到警局報告、謂他有一時鏢值銀六十五元。放在旅館房中。被匪乘他出外小解、將該鏢竊去。

西婦乜司氏。亦到警局報告、稱她之鑽石戒指。亦被匪窃去。查該戒指值銀貳百五十元云。

西女哈唯氏。亦被匪在她住房盜去現欵五元。並衣服一件云。

●船員吞鴉自盡

詩丕亞俄國皇后輪船。上星期由遠東抵埔。泊於卑詩碼頭。昨星期日朝八点鐘發覺「第五名」之船員麥當奴氏。在他房內吞鴉斃命。經已死去有數句鐘久。後由警差檢查該房內。尋見麥氏坐在地上。以背倚門。其手尚堅握手槍一桿。其頭部則受槍中傷。敢決是他自殺無疑。惟在房內並未見有字跡存下述及他自經理由。只見有私家信數封撕爛丟在地上而已。現已將死者之屍。移上本埠驗屍廳云。

●用電傳遞船紙之迅速

本埠詩丕亞輪船公司職員稱。前星期四日域埠副將和路士氏來電。懇求輪船公司將船紙電付英倫卑利化士埠交他子之看護婦收。趕搭星期五在該埠開行之船前來域埠。昨已得接由英倫覆電稱。已得收船紙。准于是日登程前來云。據輪船公司職員稱。由電付船紙。此次爲世界上之最快者。遠隔七千餘英里。即於二十三点鐘內交到云。

●夫被妻控殺人案昨提審

西人麥企氏。前被其妻控爲有意殺人案。昨在警衙提審。據麥氏供稱。謂當其妻與她友在市密街夾佰卑街被人毆打時。他實在西婦市布辣氏家與市氏坐談。否認在街毆打其妻。并言市氏母女可作証人云。查此案乃麥氏之妻控其有意欲將她打死云

●詩丕亞給老工人養老費

西人占麥堅拿氏。曾在詩丕亞鉄路公司服務五十九年。現年七十七歲。昨鉄路公司因他告老回家。特給他養老費。並另獎他長久搭車免費執照一張。以資鼓勵。查占氏於壹八七一年在加蘭廠車路公司傭工。至一八八三年始轉在詩丕亞富差。專料理來往外國人橫貫大陸事宜。他於近年來。曾由大西洋岸至太平洋岸。有貳百餘次。計行程約有四百萬英里。其爲人極至忠厚。待人接物。和藹可親、公司各職員。均皆敬之。並諱其名。稱之爲「加拿大中國人之欽差大臣」。蓋彼專理華人出入事宜。故以此名之云。

●自由車被撞落深濠

西婦士假律氏。年七十四歲。向住本埠。於昨星期日與其女及女孫偕同由美國砵崙埠前來之女友士弼地氏。共乘一自由車。行至美國打金馬埠附近。在太平洋大道上。適有壹自由車迎面而來。將他等所乘之車。撞落路邊之深濠。該車不顧而去。而老婦士氏及其女友等。皆受重傷。後由來往該路之過客。將他等救起。載往打金馬埠醫院醫治。據醫生稱。老婦士氏內部受傷。鼻樑折斷。脅骨亦斷數條。因她年老血衰。恐難醫治。其餘三人。則無傷害。現本埠與打金馬埠之警差。極力偵查該駕車人。以便歸案究辦云。

●世界神道教會將舉行懇親

世界神道教會。將於六月在都朗度埠開懇親大會屆時本省約有代表壹百名。前往該處。參與盛會。聞本埠神道會。擬派代表卅名。另音樂隊壹班。其餘七拾名。則由卑詩省各處分派前往。此一班代表。或由詩晏別特火車前往東方。擬在咽間頓、沙市加寸、雷振打、宛地辟等埠下車。順道遊覽各地名勝云。

●李市打可公司建築辦事所

卡打可路建築公司。昨日佈告。謂該公司承接卑詩李市打可有限公司之合同。將在加蘭護街五百五拾七號門牌之舊樓拆毀。從新建築壹間兩層樓宇。爲辦事所之用。查該樓將以各種新式之器具裝修。約需欵三萬五千元云。

●自由車失慎

今晨十壹点半。有一西人與其子及壹少女三人。同駕自由車從片打街東而來。行至卡路街夾哥林比街之中間。因速率過快。前輪忽然爆裂。以致全車覆倒。車身毀壞不堪。而駕駛者與其子及幼女。均受微傷。雖不致命。然亦吃驚不淺云。

各埠新聞

◎駐紐約南北美洲洪門懇親會緊急通告

駐美國紐約南北美洲洪門懇親會通告云　各國致公堂致公黨及洪門機關統鑒。

現因各事籌劃。尚未完妥。故是日議決將懇親日期退遲至新歷六月一號。特此通告。

中華民國十九年五月二號

●共黨與警差衝突

卡技利埠三日電。本埠共党與及多數無業遊民。於世界勞動節日在街巡遊。與警差發生衝突。警差將共党所懸之紅旗拉下。富時將巡遊者壹千五百名逐散。並將主動者七人拘控。內有婦女貳名。昨在警衙審訊。法官將案延至五月七號再訊云。

●古壁礦物出產日增

古壁埠五日電。本省統計去年礦物出產數。共四十四兆八十一萬四千零二拾壹元。於一九二八年則爲三十七兆三拾二萬九千二百八拾七元。兩年比較。去年多過一九二八年古壁省礦物出產。比較各省居第三名。去年則列前茅。超過卑詩及安且省云。

●紐絲倫苹菓內有蛾虫

域多利埠五日電。近來由紐絲崙付來本省之苹菓。大多蛾虫在內。該種虫類。對於菓品大有傷害。自此帮苹菓入口後。必有損害本省菓業名譽。若將該帮苹屬中部。或可置此等虫類於死地中部天時。較本省爲冷也。

●乞愼卑擬築鉄路

柯京貳日電。乞愼卑西方鉄路公司建築一鉄路於乞愼卑口岸左近。其路線乃由沙省之請願書於政府。懇求允許該公司分地力埠至緬匿士巴省之出珠喜路埠云。

●西婦瞞稅被罰鉅欵

紐約埠四日電。西婦鐸治氏。被本埠稅員控之於案。謂他于今年四月拾五號。由歐洲回來美國時。帶有首飾甚多。及皮裝壹件。值銀三萬八千二百四十五元半。另有女人衣九十件。瞞稅入口。昨在法衙審訊。法官將鐸氏判爲有罪。令他補稅及罰欵共銀貳十万三千貳百八拾六元。聞鐸氏若能將各偷私入口之手飾衣服售去。彼可獲利八萬元云。

●共黨暴動被拘

都朗度埠五日電。近來加屬各埠共黨暴動。時有所聞。但據各埠報告。尤以休偉廉埠及失巴梨埠爲最烈。昨該兩埠共黨人員。舉行遊街示威運動。高標「一九一四年之豪傑。一九卅年之無業遊民」等語。查個中大多爲歐戰之回兵。當時市警上前干涉。彼等恃頑不遵。與警對抗。後被警差將主動者多名拘去。查伙偉廉埠拘去共黨五名。內有婦人貳名。失巴梨埠則拘拾三名。內有三五名爲婦人云。

●加東各埠擬請政府減少輸運費

柯京五日電。夏利佛士港務部長表且氏。昨對鉄路大臣稱。謂自穀類特別輸運費施行於卑詩省後。雲高華埠大受其影響。一躍而爲全加穀類出口之第一埠矣。至於大西洋加屬口岸如聖專、夏利佛士等埠。因輸運費較昂。所以各國沽客不由該處輸運穀類出口。聞現下加屬東方口岸各埠。擬具禀妥求柯京政府。將北方橫貫大陸之穀類輸運費減少云。

●匪徒行刦戲院

溫地辟埠四日電。星期六夜有少年賊二名。潛入拉亞戲院。刦去現款九百七拾壹元。當時該院司理及司庫人。正在賬房理數。匪遂用槍指嚇各人。禁勿作聲。然後將司理用繩縛在地檯板上。司庫員則縛在椅上。該匪乃盡將現款取去。追後司理匍匐至電話處。用肩將電話筒碰倒。大呼求救。未幾警差到院。始將各人釋放。是時匪徒早已遠颺、無從弋獲云。

埠達權社鳴謝春季捐香油名列

李耀棠三元　羅梓良　何春初　李齊長　馬宗云

以上每二元五

林德仁　黃德衍　鍾贐　陳球　呂鴻鈞　李培
李常炳　許栢　呂鴻佑　梁明滄　龔銳修　呂湛統
呂就榮　羅華俊　馬哲明　以上每貳元
劉孔民　黃禮儀　黃遂梧　李灼南　雷宜穩　關寶森
鍾有琪　梁日昇　梁象能　許儀　梁軒　黃禮儀
黃遂梧　以上每一元五　黃榮基　黃耀世　梁連
周近潘　以上每一元

◎一埠致公堂啟事

啟者前日黃社義伯蒙雲埠總辦事處代他發行各埠公堂求助舟費部元月拾五號繳部今逾期數月黃社伯旋唐在郎經繳回者固多未寄回者亦屬不少仰各公堂執事先生不拘樂助多寡懇即將部繳來結束以清手續爲盼

▲經繳回者

片市笠別致公堂部五元二五　党近埠致公堂部七元五
冚布碌致公堂部二元五　欵汝埠致公堂部壹元
企倫打致公堂部三元　吶吆致公堂部三元
列必治致公堂部二元二五　車厘役致公堂部三元
笠巴士足致公堂部一元五　冚巴倫致公堂部九元
尾利愼血致公堂部二元七五　坎文顯地致公堂部五元壹
雲埠致公堂部拾元〇五　錦碌致公堂部五元
宛地辟致公堂部二元　本埠致公堂部五拾五元

▲未寄回者

蘭拿致公堂　域埠致公總堂　占尾利市致公堂　汝利愼
致公堂　卡技利致公堂　云寧致公堂　坎問頓致公堂
都朗度致公堂　滿地可致公堂　勝卡頓致公堂

◎一埠致公堂鳴謝經費

周家職三元　美南樓　合利館每二元　黃秀鳳　何吉祥
永勝館　上來館　廣利廠　福利廠　廣順隆以上每壹元
林勝七毛五　黃昂澍　黃霞東　宋昭海　葉崇義
譚森記　譚百會　李柱記　江灶　麥松　黃愛傳
蔣茂楠　梁永發　李焯偉　鄭强　李聖洪　司徒于堯
李仲明　黃養　譚世廣　陳派業　張培滉　林永祥
雷宜操　陳華　蔣旋可　陳旺　劉福　林三合
以上每五毛　陳洪三毛五
余穠和　陳寬　蘇河淡　謝印　朱帝日　孫瑞學
梁華長　羅星全　李來仟　梁廷衰　梁廷謀　李來百
李發星　新錦和　梁郁　黃文　蔡盛信　雷維碩
余約和　鄭銀　林三和　葉遠挹　甄才　李志
余毓運　黃邦明　鄧位　胡立舜　胡世俊　梁灼南
梁練石　黃禮富　溫道沛　李聖創　葉達泮　宋昭懋
關滿記　黃享　譚恩　李聖燕　李逢　李業鴻
黃南　雷福　雷宜光　黃世滋　江子侃　鄭植
鍾德　黃德盛　廖明　廖啟烈　廖納　廖女想
廖崇創　宋盛　廖崇佑　宋華達　以上每貳毛五

◎吶吆致公堂鳴謝陳近南先師誕助經費名列

大東館拾元　大生館拾元　振利館拾元　江南樓五元
釗利廠　大成廠　福利廠　安利廠　以上各貳元
大來廠　大安廠　大利廠　全利廠　以上各貳元
南京樓壹元　益昌號壹元　彭安壹元　鄭波貳元

◎承受告白

啟者亞省喜羅埠 Hillcrest Alta 占陳卽陳精自置樓宇壹座連地貳段自願一概賣與馬光祝堂備價承買訂明準于西曆壹千百九三一年五月拾五號上午拾壹点在比利有埠 Bellevue 餐館當衆交易清楚如有中西數目關於該樓宇地段轇轕等情未清者請預早與他理妥一經交易後搜出有數目關於該樓宇地段者作爲廢紙與承買人無涉先字聲明以免後論此佈

民國拾九年　四月廿八號　馬光祝堂謹啟

◎孫興牙科醫館喬遷廣告

本醫館現遷在哥林比街門牌四壹〇號照常開市專理牙科精用西法妙手鑲牙脫牙凡一切牙患皆醫理安全妥當工夫與別不同仰僑胞留心光顧爲盼

喊線　住宅　比標五〇六L
醫舍　矢廈四壹八貳

DR. H. SOON
410 Columbia St. Vancouver B. C.
Phone Office Seymore 4182
Residence Bayview 506 L

◎聲明不脫共和餐館之股份

啟者片打街東門牌壹百六十四號共和餐館前日登報廣告承受林元名下之股份訂期九月一號交易等語今當作罷論取銷前議緣弟仍在本埠營業無須退股份之必要經與各伴訂明共和餐館生意依然弟佔有股份照常營業特此聲明俾衆咸知

林元特啟

◎開幕預告

啟者本公所於五月拾八日舉行成立開幕典禮敦請各埠黃江夏總分堂黃雲山總分部各昆仲屆期光臨指示禮儀曷勝榮幸

溫地辟黃雲山公所支部同人鞠躬

Wong Wun Sun 263 King St Winnipeg Man.

新辦到大帮油米批發相宜

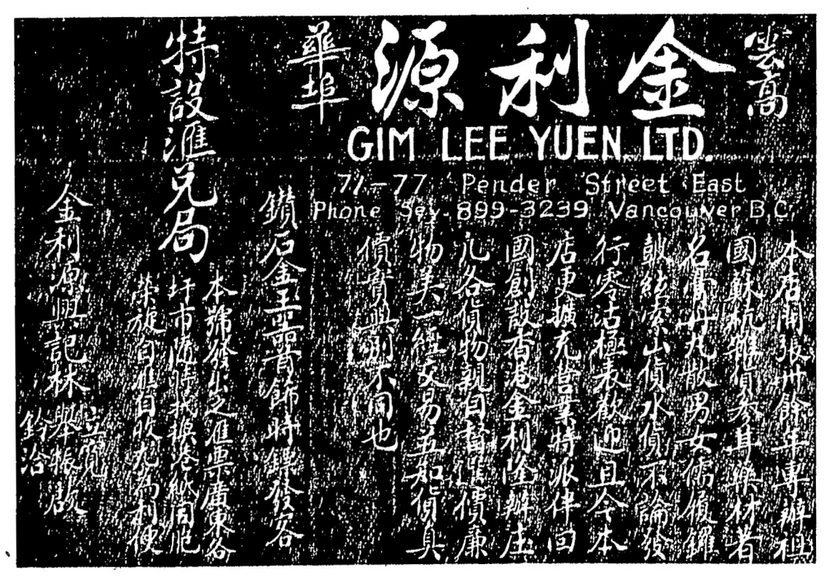

代理本埠各園口瓜菜發行行情單印便函索奉呈

〔注〕本廠醫官常駐化驗包驗合衛生
〔意〕各貨委辦無論何國何省均合法律

◎雲埠金然棧唯一腊味

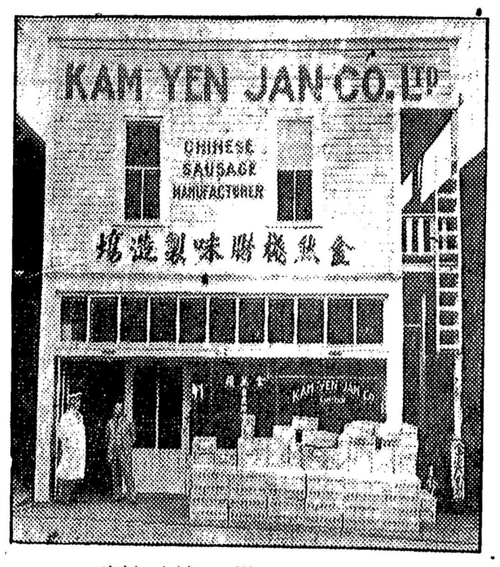

Cable Address "Kamyenco"
KAM YEN JAN CO., LTD.
278 Pender St. E. Vancouver B. C.
Phone Douglas 5570