中原興雜貨藥材蘇杭發行

香港總行住址
Jong Yuen Hing Co
152 Wing Lok St. W.
Hong Kong China

雲埠支行住址
Jong Yuen Hing Co
112-114 Pender St. E. Phone Sey. 4425
Vancouver B. C.

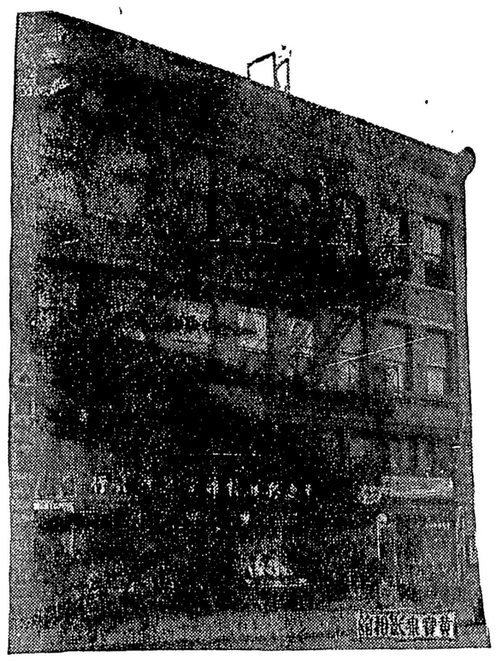

新到大帮

增新祖足油地日樣發特
城靚國味茶道用樣行別
絲萱鮮咸海藥品齊零相
苗占貨魚味材物備沽宜

▲著名各項丸散
▲皇冠化學公司應驗療痔丸
▲提督輪船公司
經理接理

香港滙兌本總行見票立即照交自滙自收快捷無悞
醫生 容月池寓內

雲埠支行中原興司理馬恒兆
香港總行中原興司理馬兼存
同啓

▼○▲香港文咸街五洲滙兌有限公司廣告

本公司專做滙兌附貯按揭生意如各梓里有銀戾寄由本公司轉交家中者香港總行每百元取回用銀壹元另附回鄉送到府上帶工壹元紙水若干照時價如數奉還倘有不測本公司當照數賠償決不令各梓里稍有損失

歡迎貯蓄三個月期週息三釐六個月期週息五釐壹年期週息六釐

香港總行
The Wu Chow Receiving Agency Ltd.
38 Bonham St. E. Hong Kong China
支行在白沙台城三合赤坎省城
總理馬持隆
副理馬策廷同啟

祖國新聞二

情形分述如次 ㈠黃岡 黃岡共產黨徒 日前竄往賈家廟等處 當經清鄉司令皮宗榮飛電黃岡警隊 會同駐軍壹營兜剿 與匪遇於金鷄坳 經軍團協力猛擊 匪徒傷亡甚多 並奪獲餘枝馬匹等件 現該匪等已竄至萬山叢雜之王家寨道觀河一帶 據爲巢穴 又該縣屬新洲鎭 五日突有匪軍數百人 荷槍實彈 由北門闖入 分途搜搶 大小商店均被殃及 當鎗斃劉蘭亭等十餘人 焚燒十字街房屋十餘家 并綁去三百二十八人 限期全潘家塘贖票 該鎭損失約在百萬元左右 ㈡天門 天門鄧縣長 鑒於匪勢猖獗 特組織臨時清鄉隊 日前該隊由橫林區游擊至岳口 在附近陳家場破獲匪窩 當捕獲著名匪首田本良張治貴等六名 搜出官長士兵符號及肩章甚多 委任狀壹本 佈告壹紙 當即將田匪斬決 至張匪五名已電請示辦理 ㈢漢陽 漢陽城西門內棉花街八日上午十一時突有共匪兩名 拋擲炸彈 炸傷兵壹名 壹匪逃去 壹匪被捕 當即解往衞戍辦事處訊辦 旋又在某街捕獲嫌疑犯五名 亦在訊問中 ㈣房縣 該縣日前突有神匪七八百人 由西五區至西六區 殺死區長葉殿甲 團總鄧殿舉魯香波陳正鵠曹樹林等二十餘人 現退至九道梁筆架溝等處 裹脅日衆 此外沔陽漢川兩縣共匪勢尤猖獗 昨軍委會特調駐紮武漢一八軍八團一之部 前往剿辦

◐厦門反日形勢擴大

厦門反日侵權會 爲韓人李箕煥李剛解台 廿三日舉行抗日侵權及驅逐日領板本龍起之示威運動 全厦與鼓 罷業一日 廿三晨六時起 罷工罷市罷海 海關郵政銀行均停 海上交通斷絕 靜無一舟 赴漳泉輪停開 福州南洋港汕非律賓入口五輪客貨 均不得卸 午刻司令部市黨部 函反日會罷海大不便 請變通 即開緊急會議 通告縮短罷海時間 午後二時海上全復工 但不得卸貨 屆時鼓厦及各交通復 入口輪卸客 罷市極齊 戲院酒樓均停 屠亦止 鼓嶼向

◐漢口槍決共黨要犯

漢口通信 漢口武昌漢陽等處 兩月以來 破獲共黨機關約數十起 其重要角色 先後均拿獲正法 但其餘黨仍多潛匿各處 密圖暴動 日前經衞戍司令部稽查隊查悉任開國吳壽平柏健等 各擔任共黨重要職務 當經拿獲研訊 任等直認不諱 代衞戍司令陶鈞以該犯等謀亂有據 實屬罪無可逭 遂一律判處死刑 昨十五日特將該犯等九名提出 綁至餘記里空坪執行鎗決

▼◎▲面巴崙致公堂各昆仲繳交十六年捐經費名列

黃舜世 黃錫照 董杞財 馬榮雅 梁慧三 廖璧山 林立莊 馮本財 楊木慰 陳龍秤 馬心慰 黃錫照 朱務修 林修 鄧獻廣 馬榮傑 周國慶 楊鍾鏞 鄧添福 黃義掌 馬佳 馬炳騰 梁觀長 曹翔全 馮賢 許存裕 黃世 鄧恩慶 徐長凌 曹翔變 劉敢長 鄭宗 東鴻晃 馬大 鄭壁山 朱濃修 陳如信 馬明德 周國萬 鄭厚祐 梁積邦 余金榮 李森 馮宏 鄭彬光 馬光揚 梁基瑤 陳元泮 林伙 宋華遂 劉重賢 鄭如東 鍾如柏 梁洪榮 劉希璞 馬宗湖 馬悅同 馬洪燕 劉荐 馬大敏 吳仁賞 楊居賢 林德裕 鄭秋長 馬炳 鄭厚揀 陳美 黃煥傳 馬世任 周錦湖 馬毓興 鄭文波 張炳格 黃桂芳 李廣隆 林德聰 黃奉傳 熊福就 朱桐修 黃擴昭 余弼 黃廣英 馬祐同 余醒 梁春基 李臻 鄭繼橋 鄭大星 鍾功欽 彭福安 馮宏步 關禮堂 鄭棟光 李汝年 許耀登 梁庚 周世堯 陳文保 盧齊長 梁利邦 馬鴻宗 鄭長敢 劉翼 曹翔變 徐長凌 鄧恩裕 黃世存 許裕 梁觀長 曹翔全 馮賢 林立莊 馬榮傑 鄧偉慶 黃錫元 鄭球 黃義午 馬炳騰 鄧添福 黃翕世 楊木財 陳龍秤 馬心慰 董杞財 馬榮雅 梁慧三 廖璧山 黃錫照 黃舜世 馬榮傑 周國慶 鄧獻廣 陳如信 鄭壁山 馬明德 馬振芳 吳新寧 馬立綏 胡連富 鄭三維 楊鍾鏞 周國萬 鄭厚祐 陳如信 馬明德 馬世達 林雄 胡雄 黃煜 鄭雄 宋爵 黃翕錫元 黃翕世 鄭三維 馬振芳 吳新寧 馬立綏 胡連富 鄭三維 楊鍾鏞 周國萬 鄭厚祐 梁積邦 陳卓榮 周有女 陳宏文 梁盈 伍鑾佚 鄭英全 馮鏡明 鄭遠興 陳惠 閻汝梅 吳如榕 梁南球 鄭球 黃翕世 鄭三維 楊鍾鏞 周國萬 鄭厚祐 梁積邦 余金榮 曾能均 朱裘曾 陳鳥端 吳其集 蘇湛 梁世衍 余苞龍 關松鍊 鄭國譽 馬逢遇 高棟 余擴英 鄭柱光 彭世樂 楊成祖 陳神德 劉汝梅 曹翔變 徐長凌 鄧恩裕 黃世存 許存裕 梁觀長 曹翔全 馮賢 林立莊 馬榮傑 鄧偉慶 黃翕世 鄭球 黃義午 鄭三維 楊鍾鏞 周國萬 鄭厚祐 梁積邦 陳文保 盧齊長 梁利邦 馬鴻宗 鄭長敢 劉翼