啓者本公司新裝雙車搭客輪船五艘每艘一萬壹千麥大設有頭等位大艙位及女客間房大艙位均備有枕頭嘢草毡床位寬濶電灯光明冷氣設備每艘有餐廳船中地方潔淨福食優美茶水豐足招呼特別週到准行十天抵太平洋順經橫濱神戶一埠即往香港後往小呂宋無憂天熱之虞客暢願請來代理人處免紙便妥

美國提督遠東輪船公司
ADMIRAL ORIENTAL LINE

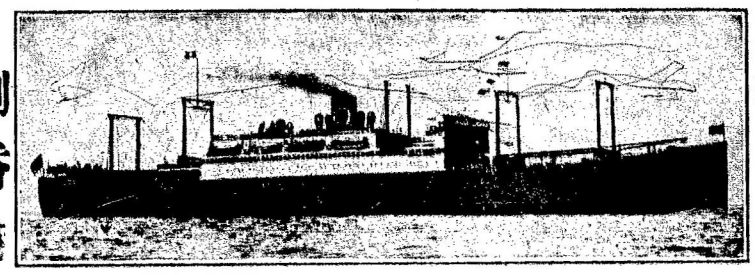

每逢十二天一水船
▲由域開返港日期船期
仄臣總○ 五月十四號
者化臣總○ 五月廿六號
架蘭總○ 六月七號
尾地臣總○ 六月十九號
麥根利總○ 七月一號
另設有特別大船女位價甚相宜

代理人 Lee Hong Chong Co. 533 Fisguard St. Box 617 Victoria B.C.
代理人 Wing Chong Yuen 535 Carrall Box 424 Vancouver B.C.
代理人 King Fung 509 Main St. P. O. Box 454 Vancouver B.C.

雲高 萬勝隆 華商
MAN SING LUNG CO.
Phone Sey. 1431 92 Pender St E. Vancouver B. C.

本店專辦祖國蘇杭油糖茶米什貨海晏嫁油京果海味磁器碗碟各等書籍鑼鼓紋索地道藥材參茸玉桂壽丹丸散常有金耳環茵陳跌打卑胆卑腎核臭鼠胆化旗參海狗鞭雙獎諸君光顧特別歡迎
鋪在片打街東九十二號
▲喊線（矢嘹）一四三二
掌士 余躍瀾君
司理人 黃雲滉 余朋和
黃信德 甄永雯 啓

實生巧造金器首飾
經理廣州 黃灼生
大力白來精
特製四元加料二元試服一元
生精壯腎有二虎九牛之大力雖年老精虧腎委亦轉弱爲强不啻青年健將一索得男○遺精久濁夜尿腰膝痛耳鳴目眩腦虛寒痼經帶病男女先後天虛均奇效○參茸上壯陽藥之燥腎涸精有作用

Quong Wah Co.
Phone Sey. 4891
45 Pender, St. E
Vancouver, B.
諸君欲製最靚茗色國菓
代售馬利公司出品
雞眼 司理
藥到病除 馬玉球
每包黃價銀三余堯中
毛五謹啓

霖文大衣舖新聞

▲童子衣服在本舖式樓
男子各等衣着俱全
童子衣服每套有褲兩條
定價十二元五毫最新時
式上等羊毛布料雙襟單
均隨意選擇號數由二十
四號至三十八號
本衣裳麻諸啓

"HOME OF HART, SCHAFFNER & MARX CLOTHES"
CLIHJANS
LIMITED
153 HASTINGS ST. W.

圖新軒
圖章局務印
HO SUN HING COMPANY
258½ Pender Street East
Phone Sey. 1113 Vancouver, B. C.

精造筮巴圖章
承印中西文件
接鑄銅版電模
辦到字粒花樣新奇悅目非常工作精良遇邇諸君贊賞如蒙光顧快捷妥當爲尚
▲印倫圖章樣本函索奉贈
雲埠片打街東門牌二五八號半
司理人林立棠啓

英洲尤魚廣告
本號於創辦以來已有多年信譽素著各界均知不必贅述茲因本東翁來自英洲帶回尤魚數桶以供各界試食其味之鮮美實爲各埠所罕見現本號已將此尤魚分別何種求粉也現今已到貨物不時有發售中國各埠如蒙大駕光臨求粉求速本公司備有機器揀粉偽劣各粉專做發行按價格廉而論設粉定有自信但係真正貨而且新鮮如消保全該粉原質食味甘香包無船倉霉爛此啟
英洲尤魚廣告

告啓 粉米 糯司公魚尤譚榮
本號於創辦以來已有多年信譽素著各界均知不必贅述茲因本東翁來自英洲帶回尤魚數桶以供各界試食其味之鮮美實爲各埠所罕見現本號已將此尤魚分別何種求粉也現今已到貨物不時有發售中國各埠如蒙大駕光臨求粉求速本公司備有機器揀粉偽劣各粉專做發行按價格廉而論設粉定有自信但係真正貨而且新鮮如消保全該粉原質食味甘香包無船倉霉爛此啟
新晒尤魚蝦米蝦肉霉咸魚時價
淨糯米粉 五磅庄 一百磅十五元五毛
四磅庄
淨粘米粉尖上一百磅十五元五毛
麥英崙洗衣刷一打五元六毛
Wing Hem Fish Co. Fairville, N. B. Can.

上海旅館
雲哥華埠
三民旅館
SHERMAN HOTEL
Phone Sey. 1509 176 Pender St. E. Vancouver B. C.

▲旅館廣告
三洛雄封。民權發達。旅客如雲。館人供食。三時得所。鞋棲。民團乃爲安堵。椅淨窗明。旅行者何妨駐足。遊人雅客。館穀者愈具深情。且水火既濟。晨昏利用。不我遐棄。願爲東道。講線壹五零九
司理 羅齊芳 馬崇廣
人 趙不鉗 伍義于 啟

▲源隆遷舖擴張生意廣告
域多 源隆 維記 利埠
YUEN LUNG
P.O Box 1525 Phone 2833
1501 Government St. Victoria B.C.

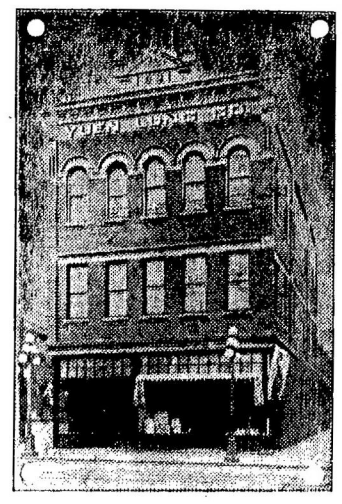

本號開創四十餘年遷辦唐山油糖茶米京菓海味絲綢磁器各等貨色無不俱備至其貨色之鮮明久蒙贊譽各埠諸君光顧計價定必從廉幷接理香港源隆棧各客書信滙兌銀兩快捷妥當茲爲擴張生意起見曾購置大樓一座地址遷至該機貿易矣門牌壹千五百零壹號信箱一千九百一十九號電話貳千八百三十二號倘有委托照此賜來便即妥取願諸君留意垂盼
▲滿城醫士陳達明藥水寄售 司理 何文 陳漢 啓

▲寓客注意
啓者本旅館開設有年各界人士賜寄貴重物件或銀碼在壹百元以上者請交櫃內代爲收存每星期取還一次如有特別取還時間亦可隨意通知本館代辦以上此佈
旅館代理
加市旅館主人啓
Hotel West Ltd.
444 Carrall St.
Simpson & Marchese
Mgrs

廣告
泰利
▲遷舖廣告
本號設在片打街東原日門牌六十二號遷往一百四十一號開張專辦加國油糖茶米京菓各江海味蘇杭雜貨罐頭食物日逐用品俱備發行零沽批價額必從廉以圖久遠交易諸君光顧極表歡迎
▲喊線（矢麼）三弍弍六
Kwong Lee Tai Co.
141 Pender St. E.
Phone Sey. 2426
P. O. Box 803
Vancouver, B. C.
雲高廣利泰代司理人
鄭華照 鄭廣耀 謹啓

▲旅館廣告
本館開設有年位在本埠中要地點門前車馬爭駐於斯向爲西人作主延賓今爲本主人所有加意改良以便爲我僑胞下榻床褥新鮮招待殷勤務令僑胞安居適體我僑胞驅車戾止祈留意焉
雲埠緬街門牌五百四十五號
▲電話（詩毛）六二壹九 日
司理人 李樂 李芳 仝啓

整治春應急驅花柳九散廣告

本號早不惜重資細致珍寶鎖藥參茸施其製造特色強種自來精專治男子色慾精虛體倦陽事不舉腎於嗣續女子血少陰虧子宮冷生機日癈不能受孕速宜勝備如法飲之下元温煖腎氣復元勃力增張偉大加倍製造能見硬如鋼雄風十成老翁服之猶能御女生子誠空前補劑妙品無可比倫他如體質孱弱夢遺精竭腰膝酸軟飲食減少以及五勞六極一切內傷不足之症服之無不全愈生精補血駐顏肥體有功於榮衛益氣生良非淺鮮同胞賜顧自從倘希圖永久強健是荷

強種自來精
定價 每一罐銀一元五毫 每三罐銀六元 發客另議
（郵費另加）
美國每罐加十仙郵費二仙 外國每罐加十仙郵費四仙

參茸三鞭補腎丸 金斗四十元 半斗二十元 半小斗十元
龜鹿二仙固眞丸 金斗三十元 半斗十五元
有夢遺精固本丸 金斗二十元 半斗十元
無夢遺精蛤蚧丸 每盒銀二元 腎虛水腫專治
加料揭被合歡膏 每盒銀五元 扶元助陽
包愈痔疔花柳濂珠藥線 每盒銀二元 痔門金創
婦科通經種子烏鬚丸 每盒銀二元 各種精神病
魚口橫弦巳潰去腐生肌 每盒銀二元 總發行
HOO WING HERB CO.
926 FILLMORE ST.
SAN FRANCISCO, CAL.

七日包愈脚痛風濕膏藥 每張銀二元五
宿娼百服厚角麝香丸 每盒銀已免加
參茸燕窩開胃藥水 每瓶銀一元五毛 每打銀十二元
壯陽採戰忍精丸 每盒銀一元
種子揭被香丸 每盒銀二元
統治遠年花柳入骨搜毒丸 每盒銀五元
初起白濁一劑解毒除根丸 每盒銀二元五毛
立止遠年虛濁補髓善後丸 每盒銀五元
久戰快活丸 每盒銀三元五毛
立消雙龜喉保命散每盒四元
一笑盜汗散 每盒銀一元五毛
屢驗紅白痢症散每瓶銀一元五
百日可醫擅紅散 每盒銀一元
婦科速愈白帶丸 每盒銀二元
止痛加神散每盒二元每料四元
安睡事神清魂丸 每盒銀一元
自製八寶光明上眼藥每瓶毫
立止吐血鼻血便血藥散每盒毫
參茸珠寶四鞭集 每盒銀五元
重關香泥種子丸 每盒銀五元
萬應急靈芝甘露油（起死回生全活萬人） 每瓶一元 半打五元

○○搜除花柳積毒藥皇丸 每盒銀五元
無論新舊白濁魚口疳疔橫弦花菓便毒五姊妹七姊妹凡屬於花柳症服之四粒見功廿點鐘久止濁止痛收效最速此丸出世花柳潛迹精神體壯不傷身體所以稱爲搜毒皇如患以上病者速當購服幸勿遲疑觀望多受苦磨諱病忌醫誉成大患謹此忠告
丸散太多 未能盡錄 同胞賜顧 郵費自理 扶桑藥局 謹元春

○○烏料大海狗鞭壯陽種子鐵甲軍丸 每盒銀四元
海狗乃水族最健最淫之物尊於體劍其陽具生成帶骨爲他類生物所無而獨有海狗然特別靈品藉其滋補之性以壯陽滋腎三才之功用補虛固精扶陽種子功稱第一功類鐵英軍之衛鋒所向無敵雖服世界名醫十數人一服痊癒未有見此丸神奇莫及不獨能醫治補腦之是能培元固腎壯身腸腐補虛延年眞救世慈航矣
床頭杭峰當備之（用法）每服三錢 每日一服 茶飯下 孀下服俗 總發客處