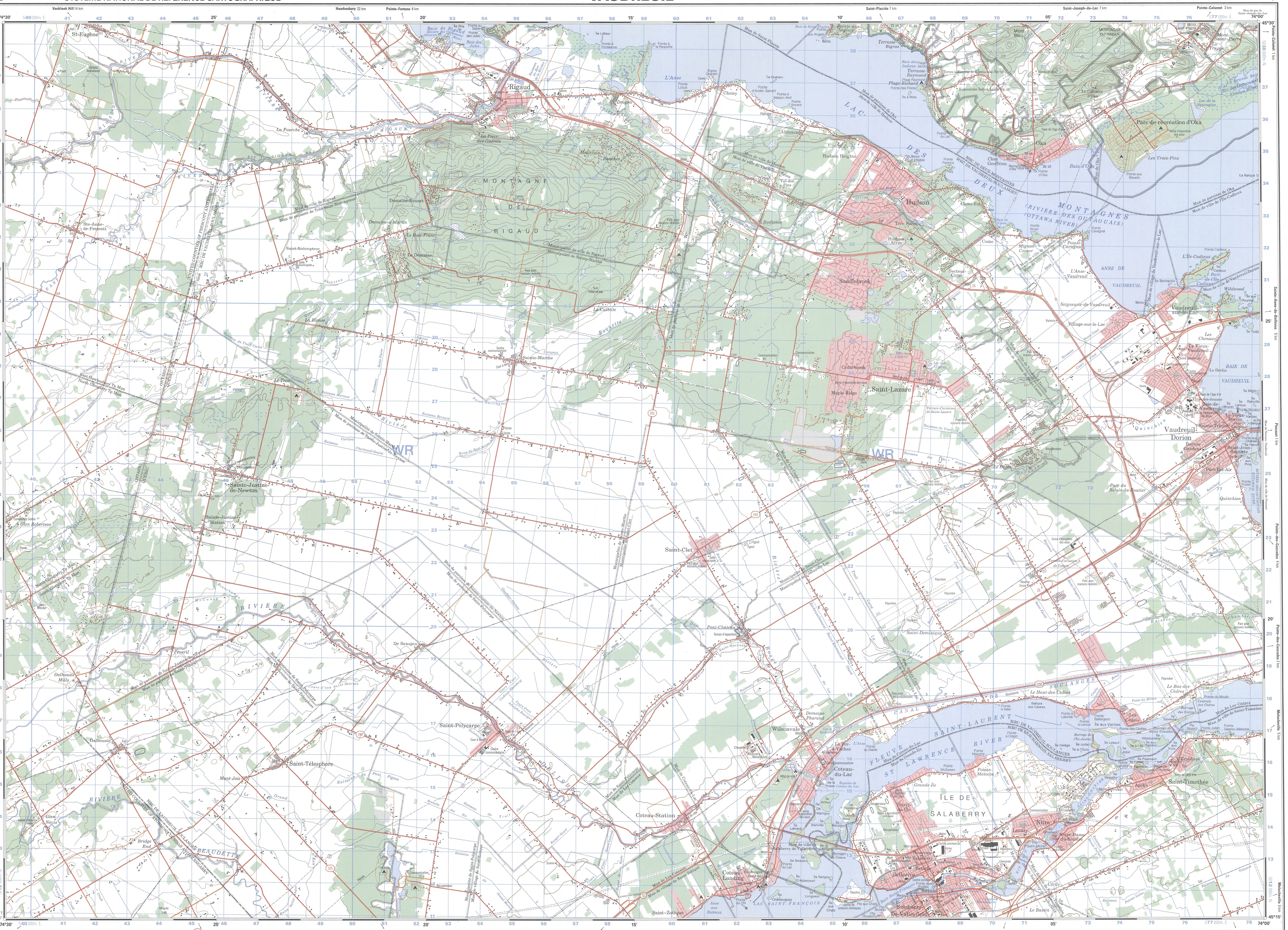

Route à 2 chaussées séparées, revêtement dur / Dual Highway, hard surface
Route, revêtement dur, plus de 2 voies, numéro de route / Road, hard surface, more than 2 lanes, highway route number
Route, revêtement dur, 2 voies / Road, hard surface, 2 lanes
Route, revêtement dur, moins de 2 voies / Road, hard surface, less than 2 lanes
Route de gravier, aggloméré, toute saison, 2 voies ou plus / Road, loose or stabilized surface, all season, 2 lanes or more
Route de gravier, aggloméré, toute saison, moins de 2 voies / Road, loose or stabilized surface, all season, less than 2 lanes
Route de gravier, temps sec / Road, loose surface, dry weather
Chemin de terre ou d'hiver; barrière / Vehicle track or winter road; gate
Sentier, percé ou portage; portage, court / Trail, cut line or portage; portage, short
Agglomération; rue; parc ou terrain de sports / Built-up area; street; park/sports field
Chemin de fer, voie unique, voies multiples, voie d'évitement; gare / Railway, single track, multiple tracks, side track; station
Ligne électrique, lignes multiples / Power transmission line, multiple lines
Pont; passerelle; tunnel / Bridge; footbridge; tunnel
Déblai; remblai, chaussée / Cut; embankment, causeway
Hydrobase; héliport; balise lumineuse / Seaplane base; heliport; navigation light
Bâtiment(s) / Building(s)
Église; lieu de culte non chrétien; lieu de pèlerinage / Church; non-Christian place of worship; shrine
École; élévateur; caserne de pompiers / School; elevator; fire station
Cimetière; lieu historique ou lieu d'intérêt; serre / Cemetery; historic site or point of interest; greenhouse
Terrain de camping; terrain de pique-nique; centre de service / Campground; picnic site; service centre
Terrain de golf; station de ski; mine / Golf course; ski area; mine
Installation pétrolière ou de gaz naturel; installation électrique / Oil or natural gas facility; electrical facility
Frontière internationale avec borne-repère / International boundary with monument
Limite de première classe / Boundary, first class
Limite de première classe non arpentée / Boundary, first class unsurveyed
Limite de deuxième classe / Boundary, second class
Limite de deuxième classe dans les régions de l'Arpentage des terres du Canada / Boundary, second class in Dominion Land Survey
Limite de troisième classe / Boundary, third class
Limite de quatrième classe / Boundary, fourth class
Limite de cinquième classe / Boundary, fifth class
Limite de sixième classe / Boundary, sixth class
Limite de sixième classe non arpentée / Boundary, sixth class unsurveyed
Limite de septième classe / Boundary, seventh class
Limite de huitième classe / Boundary, eighth class
Limite de neuvième classe / Boundary, ninth class
Barrage : petit; grand; portant une route / Dam: small; large; carrying road
Cours d'eau ou rive : précis(e); imprécis(e) / Watercourse or shoreline: definite; indefinite
Rapides; chutes (avec hauteur en noir) / Rapids; falls (with height in black)
Lac ou étang; bourbier, lac ou étang intermittent / Lake or pond; slough, intermittent lake or pond
Estrans ou sable dans l'eau / Foreshore flats or sand in water
Rochers dans l'eau ou îlots / Rocks in water or small islands
Barre rocheuse; récif / Rocky ledge; rocky reef
Marais; marécage / Marsh; swamp
Courbes de niveau : maîtresses; intermédiaires; approximatives / Contours: index; intermediate; approximate
Courbes de cuvette / Depression contours
Falaise ou escarpement / Cliff or escarpment
Sable; esker; pingo / Sand; esker; pingo
Glacier; calotte glaciaire; champ de neige / Glacier; ice cap; snowfield
Région boisée; verger; vignoble, houblonnière / Wooded area; orchard; vineyard, hopfield

Pour une liste complète des signes, voir au verso. For complete reference, see reverse side.

Votre vendeur local **Your Local Dealer**

	75°00'	74°30'	74°00'	73°30'
45°45'–45°30'	31 G/10	31 G/9	31 H/12	
45°30'–45°15'	31 G/7	31 G/8	31 H/5	
45°15'–45°00'	31 G/2 & 31 B/15	31 G/1	31 H/4	

31 G/8 Édition 7 Edition NAD 83 Série A 761 Series

Ressources naturelles Canada / Natural Resources Canada

CARTES TOPOGRAPHIQUES DU CANADA / CANADIAN TOPOGRAPHIC MAPS

31 G/8

1/50 000

VAUDREUIL

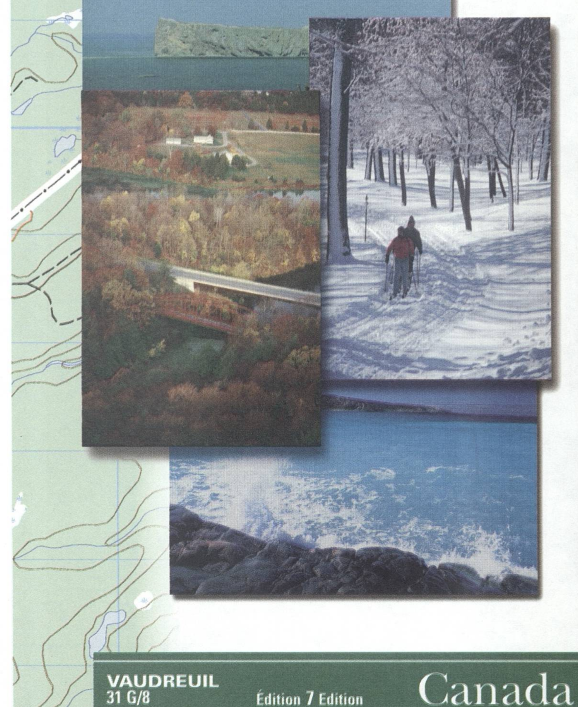

Établie par le Centre d'information topographique, Ressources naturelles Canada. Limites et toponymes à jour en 1997; tous les autres renseignements à jour en 1995. Publiée en 2000.

Visitez notre site Web : http://cartes.RNCan.gc.ca/

Pour toutes corrections, additions ou commentaires concernant le contenu de cette carte, veuillez nous contacter soit par téléphone au 1-800-465-6277, par télécopieur au 1-800-661-6277 ou par courrier électronique à : cartes.topo@RNCan.gc.ca

Cette carte ne peut être reproduite, en totalité ou en partie, sous quelque forme ou par quelque procédé que ce soit – graphique, mécanique ou électronique – sans l'autorisation écrite de Ressources naturelles Canada.

© 2000. Sa Majesté la Reine du chef du Canada.

Cette carte ne doit pas être utilisée pour la navigation aérienne ou maritime.

Nord géographique / True North
15°48' (281 mils) — 0°32' (9 mils)
Nord magnétique – Magnetic North
Nord du quadrillage – Grid North

N'utiliser le diagramme que pour obtenir les valeurs numériques
Déclinaison moyenne approximative au centre de la carte en 2000
Variation annuelle croissante 0,5'

Use diagram only to obtain numerical values
Approximate Mean Declination 2000 for centre of map
Annual change increasing 0.5'

Projection transverse de Mercator • Transverse Mercator Projection

Système de référence nord-américain de 1983 / North American Datum 1983

Conversion des coordonnées **NAD 83 (WGS 84) à NAD 27**
Valeurs moyennes pour cette carte–
Coordonnées géographiques : Latitude • soustraire 0,1" ; Longitude • additionner 1,5"
Quadrillage : Ordonnée (N) • soustraire 222 m ; Abscisse (E) • soustraire 32 m

Coordinate conversion **NAD 83 (WGS 84) to NAD 27**
Mean values for this map–
Geographic: Latitude • subtract 0.1" ; Longitude • add 1.5"
Grid: Northing • subtract 222 m ; Easting • subtract 32 m

VAUDREUIL

QUÉBEC • ONTARIO
QUEBEC • ONTARIO

1/50 000

Kilomètres 1 0 1 2 3 4 Kilometres
Milles 1 0 1 2 3 Miles

1 centimètre sur la carte représente 500 mètres au sol
1 centimetre on the map represents 500 metres on the ground

Équidistance des courbes : 10 mètres
Altitudes en mètres au-dessus du niveau moyen de la mer

Contour Interval: 10 Metres
Elevations in Metres above Mean Sea Level

Méthode employée pour fixer des repères à 100 mètres près
Method used to give reference to the nearest 100 metres

Abscisse : Noter le chiffre de la ligne du quadrillage à gauche du repère. Estimer le nombre de dixièmes du carré entre cette ligne et le repère en direction est.
Easting: Read grid line value to the left of point. Estimate tenths of a square from this line eastward to point.

Référence du quadrillage dans cet exemple / Grid reference in this example: **367946**
A 0

Ordonnée : Noter le chiffre de la ligne du quadrillage en-dessous du repère. Estimer le nombre de dixièmes du carré entre cette ligne et le repère en direction nord.
Northing: Read grid line value below point. Estimate tenths of a square from this line northward to point.

Quadrillage universel transverse de Mercator **de 1000 mètres**
Zone 18
1000 metre
Universal Transverse Mercator Grid

Identification du carré de 100 000 mètres
100 000 metre Square Identification
WR

Désignation de la zone du quadrillage
18T
Grid Zone Designation

Produced by the Centre for Topographic Information, Natural Resources Canada. Boundaries and toponyms current as of 1997. all other information current as of 1995. Published in 2000.

Visit our Web site: http://maps.NRCan.gc.ca/

For corrections, additions or comments concerning the content of this map, please contact us either by telephone at 1-800-465-6277, by facsimile at 1-800-661-6277 or by electronic mail at: topo.maps@NRCan.gc.ca

This map may not be reproduced in whole or in part, by any means–graphic, electronic or mechanical–without the written permission of Natural Resources Canada.

© 2000. Her Majesty the Queen in Right of Canada.

This map is not to be used for air or marine navigation.

VAUDREUIL 31 G/8 Édition 7 Edition Canada