The Chinese Times
Authorized as second class mail,
Post Office Department, Ottawa.

Tuesday, February 10 1948

The Chinese Times

Vol. 9 No 236

THE CHINESE TIMES, PUBLISHERS
1 PENDER STREET EAST
VANCOUVER, B.C., CANADA
P. O. Box 339 Phone MArine 8953

中華民國三十七年二月拾號（星期二）

大漢公報

新聞紙第九卷第二百三十八號

孔子紀元二千四百九十九年

夏歷歲次戊子年正月初一日

本報電報掛號
CABLE ADDRESS:
TAIHONPO

△重要新聞

●要人爭相撤出瀋陽

上海十日電．合衆社消息．美國人由瀋陽乘飛機返上海者言．瀋陽情形繼續緊張．不論政府工作人員．軍事長官．或富有之商賈多爭購取飛機客位．撤出此滿洲南部之主要都市

●阿族定期進攻聖地

伊軍人領阿軍要職—中東阿國將總動員

巴勒斯坦耶路撒冷九日聯合社電．據阿剌伯族最高總司令部發言人宣稱．阿剌伯族七國軍事領袖．最近在叙利亞京達馬斯寇．連日召開會議．策劃關於進攻巴勒斯坦之猶太人計劃．現已定下日期．準備分四路開入聖地．但該日期現仍嚴守秘密．阿族之便衣隊．有萬餘名已潛入聖地．以候命令爲內應．阿族最高委員會委派伊拉克副陸軍參謀長伊士咩猶伊屈將軍爲阿剌伯族解放軍總司令．伊拉克前任首相科士卑亞克胡治將軍任阿族游擊隊總司令．又另委任伊拉克王親屬塔哈柏沙將軍．爲阿族軍隊檢查總長云．

叙利亞京達馬司寇九日聯合社電．據此間阿剌伯族最高委員會副主席查毛伊芬地胡遜尼氏．是日宣稱．聯安會或美國若果派兵來駐防聖地．強迫割裂聖地．阿族人在不得已之時．全中東之阿族國家．或將下令總動員．調各國之正規軍入聖地．捍衛疆土完整云．

●緬甸一部運動獨立

仰光十日電．合衆社消息．緬甸政府宣布．緬甸東南部之加爾區．定期明日運動獨立．全緬甸表同情人士．將同時舉行巡遊示威．緬甸警察爲防止暴動．已一致武裝戒備．查加爾區位於緬甸東南低原．向稱爲緬甸之穀倉．有人口約四百萬．

●歐西聯合行將實現

英京倫敦九日聯合社電．據英國高級軍部權威方面消息．謂歐洲接納美國務卿馬紹爾計劃之十六國家．已積極進行歐西聯合軍事聯防計劃．該計劃現將已完成．據英美駐歐洲總司令部發言人稱．謂該計劃包含統一歐西十六國之軍事行動及各國之軍械等．均與英美兩國相同．以備將來一旦戰爭爆發．該等國家．即可聯合一致．抗拒侵略者．據英外相貝芬氏宣稱．謂英國現時在政治上及軍事上．與歐西諸國．均有相當密切之關係．又據英國戰務部宣稱．法國參謀總長里和上將最近來英．會晤英帝國陸軍參謀總長孟金摩梨元帥．商談改善法國之軍事訓練問題．并謂在去年間．除奧地利亞．瑞士．冰島．瑞典四國之外．其餘歐西十餘國之政府．均派軍事團來英．考查英國之軍事機構及國防等設備．同時英政府另一方面．曾派軍事專家．赴歐西諸國協助訓練軍隊．英政府自從在戰後．曾供給飛機．噴射機器．雷達機及各種軍用品與法．比．荷．盧．挪．丹．瑞典．意大利．葡．希．土．愛爾蘭及冰島諸國云

據瑞典政府發言人宣稱．瑞典政府最近曾向英政府購買英國噴射戰鬥機一大帮．

又據意大利軍部報告．謂自從一九四三年意相墨索連尼下台後．意國之軍制．均改編模仿英國之制度．

又據美國方面消息．美國亦積歐帮助歐西之希臘及土耳其諸國．整頓國防及訓練軍隊．在第二次世界大戰結束之後．美國在歐洲之餘剩軍用品．曾分發與法國．意大利及奧地利亞諸國云．

●孟買工人恢復工作

孟買十日電．路透社說．孟買碼頭工人六千名．聯合罷工六星期．是日經過調解．已恢復工作．在罷工期間．孟買當局．須調警察起卸貨物．

●日本內閣全體辭職

東京九日電．合衆社訊．日本首相片山哲以領導之社會黨左派不肯繼續與保守黨合作．自念辦事辣手．是日決定聯合內閣各部長全體辭職．辭呈定明日送日皇裕仁及麥卡度元帥察核．下屆內閣．將由民主及由自黨出組．性質屬于臨時聯合內閣．

●美總統將往中美遊

美京華盛頓九日 聯合社電．據美京華盛頓總統府白宮發言人宣稱．美統總杜魯門將於月之廿日由美京乘機飛赴中美洲之披托里科．維爾京島．及古巴等訪問云．

△本報價目表

△每月	△每季	△半年	△全年
墨域埠派到一元一	三元三毫	六元六毫	十三元式毫
本埠郵寄一元三五	四元零五	八元一毫	十六元式毫
加屬美墨一元三毫	三元六毫	七元零五	十三元八毫
中國各國一元三五	四元零五	八元一毫	十六元式毫

除星期日外，皆按日呈閱，無論取閱久暫，報費均要先惠，空函定閱，恕不奉呈．

司理部啟

◎黃景燦啓事

徵求各僑團提案

全加各僑團各僑胞公鑒逕啟者燦以輪材荷蒙不棄選爲本屆國民大會代表感激殊深惟以綆短汲深時虞隕越茲因將屆開會之期日內即行歸國參加尚希不我遐棄錫以南針以匡不逮而關於各僑團各僑胞對於大會如有提案請寄交雲埠黃江夏總堂轉弟收俾於開會時提出以副所期謹佈區區并致謝意

Wong Kung Har Tong
123A Pender St. E.
Vancouver, B.C.

★全蠔製造
天香原庄（蠔油）
經年研究 精益求精
現臻上乘 包令滿意
濃厚馨香
鮮甜可口
家鄉風味
庖廚美品
歡迎商戶索辦批發相宜
天香醬園主人謹啟
Canadian Soya Industries Ltd.
2131-2141 Dundas St.
HA. 3788 Vancouver, B.C.

◎黃景燦歸國謝別啓事

我國邇爲實施憲政．曾分在國內外舉行普選．弟以後學．倚承 加國僑胞厚愛．選爲國民大會代表．負託綦重．誠恐有所未能．然既拜命．將惟盡力所及．以期有副雅意．茲以國民大會開會期近．刻乃首途返國．行前深蒙各方僑團僑胞暨親友過愛．寵賜有加．拜領之餘．感激良深．祗以行期倉促．未遑一一趨前謝別．謹登數言．聊申微意．若承賜教．囑託．或向當局有所建議．請隨時不吝示知．當必悉力效勞．賜教於國大開會期間．請由南京僑務委員會轉交．開會前後請由廣州市廣東僑務處轉交．幸甚感甚．

保護爾之貴重物品
（三）勝利公債票暨
戰時貯蓄證，係貴
重文件．放在銀行
保管可也．全年保
管價值二百五十元
之公債票．所費不
過廿五仙耳．歡迎
詢問．詳細答覆．

▲接滙中國款項
加拿大貿路銀行啟

THE ROYAL BANK OF CANADA

◎點問頓華僑公所啓事

逕啟者．查本公所前由拒日會 移交各項公債．業經通函及登報公告．請各購債僑胞來領．俾早日清理手續有案．詎候多時．仍未完訖．爰於本年元月一日．提交全僑大會討論．當經決議．再登報佈告．規定法定期限．由本年二月一日起．至二月廿九日止．請前購債僑胞．其未領回者．趕速持據來領．倘逾期不領．概撥充公所經費．以清手續．等議．紀錄在卷．相應錄案登報．再行函告．仰未領債券僑胞．留意勿延爲荷．

Chinese Benevolent Asaociation
9645-101 A Avenue
Edmonton, Alta. Canada

點問頓華僑公所啟

中華民國廿七年元月廿九日

◎雲埠昭倫親義公所

中華民國廿七年第六屆職員

理事會理事謝志如 譚 桃 許子昌
謝兆棠 譚耀烈 謝煥維
許秉信 許富大 謝汝剛
謝禮樵 許濟賽

候補理事謝國參 阮宗豪 阮妙益
常務理事謝志如 譚常興
監事會監事許德宇 許達禮
謝渭洲 譚立彩
候補監事譚卓民 許炯昌
常務監事許德宇
文書幹事許子昌
助理阮百川 謝洛維 譚泰恒
許化育
理財幹事謝國參
助理許富大 譚耀鰲 阮 爲
交際幹事許秉信
助理阮宗豪 謝煥維 譚子耀
謝國恩
慈善幹事謝禮樵
助理謝汝剛 譚時發 許濟賽
許 大
事務幹事謝湛泉
助理譚榮光 許世逢 謝植福
謝文彬
核數幹事謝汝剛
助理譚學波 謝應和 謝永植
許盛光
調查幹事阮賡堯
助理謝卓雄 謝濟儔 許滋大
許緒業
催收幹事謝汝暢
助理許松濟 阮作爲 譚經遠
謝道維

△實業部職員

總理許德宇 協理譚時碩
書記謝耀光 財政許秉信
交際謝國參 監督許濟賽
幹事謝兆棠

△駐域多利昭倫通訊處
主任阮 華 財政譚官諫
書記阮仁壽 交際阮北相
核數譚傑三 幹事阮連 譚流騰
△駐乃磨幹事 譚子華 譚子章
△駐早晨隙幹事 謝錫綿
△駐汝利臣幹事 謝永湛 謝永韶
△駐砵亞板汝幹事許鵲章

亞求利白鐵製造廠
ACCURATE SHEET METAL WORKS
MANUFACTURERS IN SHEET METAL
643 E. Hastings St. HAst. 6348
VANCOUVER, B.C.

本廠精造餐館水槽
煙通新式
冷熱氣龍
各種白鐵
器具華友
歡迎光顧任在鋪
喜市定街
東門牌六號電
四三六話
三喜市定八

Phone PA. 1734

永隆公司
WING LUNG CO.
146 E. Pender St.
VANCOUVER, B.C.
加拿大 雲高華

本號特製大原臘鴨
鴨下庄 鴨片肉 鴨脚札 臘鴨肝 臘鴨腎 鴨肝腸
靚白油腸 五花臘肉各種發售 鮮肉魚蝦
△專營合時瓜菜
遠近僑胞光顧
本店倒履歡迎
永隆謹啓

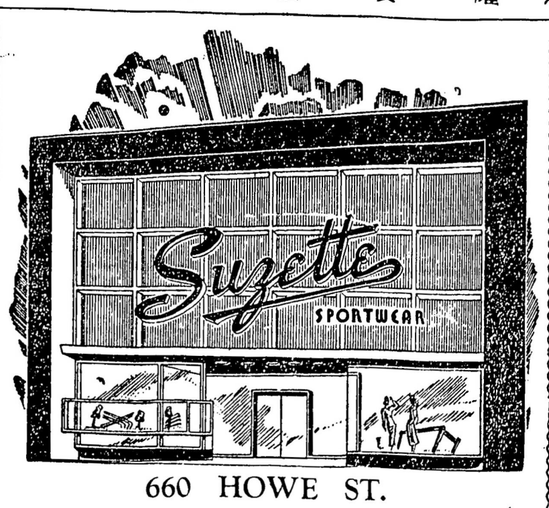

660 HOWE ST.

新到春季
衣裳：新式長裙
「加巴典」及來路
靚絨 每套銀五拾九元五毛
大褸潤衫脚式加巴
典絨 每件銀六拾九元五毛
蘇瑟女服店啓

廣同益公司
KWONG HONG YICK CO.
279 E. PENDER ST.
VANCOUVER, B. C. PA. 7023

本號專製臘味批發
大原臘鴨
五花臘肉
靚白油腸
靚鴨肝腸

僑胞遠近
隨時歡迎
廣同益謹啓

代理輪船飛機火車客務
STEAMSHIPS RAILWAY AIRLINES
TRAVEL SERVICE

Lee Hong Chong Co.
541 Fisgard St.
Victoria, B. C.

Quon On Co. Ltd.
254½ Pender St. E.
Vancouver, B. C.

△由大埠啓行船期列后
戈登將軍號船二月十四日開
新船企李夫崙號二月二十日開
美格將軍號船三月十三日開
○新船企李夫崙總統號特別三等房每位三百元大艙每位弍百七拾元
○僑梓回國如有志復回加拿大者最好購備來回船紙照免在港阻悞仰祈留意

代理處
埠醫均安號馬福崇
埠域利同昌馬炳耀啓