省府舉辦多元文化旅遊活動
卑詩宣傳旅遊事業

（域多利訊）卑詩省旅遊聯長柏佐頓稱，全卑詩省各地舉辦多元文化旅遊活動，社區慶典，促進旅遊口號「娛樂時間」，宣傳卑詩省大自然的旅遊名勝，自四月底開始，在卑詩省及亞省各地報章分別刊登廣告，宣傳旅遊業，以吸引外國遊客。

雲埠警局聘請華裔擔任警員維持治安

（雲訊）雲埠中華會館，爲協助華人商戶預防匪徒打刼等發生，及預防保障安全起見，定期五月三日星期日晚，在中華文化中心大樓舉行講座，由雲埠警局警員主講，中文傳譯，華僑之夜電視第十台主持人劉伯納，曾於最近訪問該會館理事長余宏榮律師及雲埠警官多人，據稱雲埠警局現聘請各民族担任警員，維持治安，華裔青年警員，有徐炳等三人，並經常派員巡邏華區，維持治安，警局亦關心商店順手牽羊，行使空頭支票，行騙，勒索等各種案件，極爲關心。

域埠中華會館義演爲僑校籌募經常費

（域多利訊）域埠中華會館，日前爲華僑公立學校舉行籌募經費義演遊藝會，中西人士觀衆甚爲踴躍，洪門昆仲，民治黨達權總社社員鄧子才伉儷，參加演出，「漁人夫婦」中華古典民族舞蹈，維肖維妙，甚受歡迎，鄧子才君，亦爲域多利華人獅子會主持人之一。

崇正會館理事長李欽敬返港省親

（雲訊）本埠客屬崇正會館理事長李欽敬先生伉儷及公子，于昨十九日上午乘「加航」班機飛日本東京遊覽十天，然後飛香港及東南亞各埠，聞其會友近日紛紛分別設讌餞行，啓程之日往機場歡送之會友有：黃朝倫，曾宏修，黃超聲，魏耀華，陳能雲，彭德華，曾應群，魏一飛，鍾栢華，李煌宗，楊俊權，黃石良，黃蘇蝦，廖文倫等數十位之多，隆情厚誼，處處表現出精神團結之象徵，李理事長與衆會友作臨別敘敍，並其家屬成員與衆會友拍照留念，直至機場主管當局發出廣播催客登機後大家才依依不捨地握手告別。

卑詩各大學華生會定期舉辦各項活動

（雲訊）卑詩大學華裔同學會及卑詩大學，卑詩工專技術學院，西門菲沙大學中國學生會聯合舉辦各項體育運動比賽，友誼第一，比賽第二，情形熱鬧。

三月份卑大華裔同學會及中國學生會聯合舉辦專題演講會多次，由專人主講，聽衆踴躍。

該兩會並定期舉辦春季舞會，夏季郊遊，踏單車運動，及各項體育活動。

卑大華裔同學會定期於四月卅日舉行學年結束餐舞會，地點另行公佈，卑大中國學生會則定期於四月廿六日舉行學年結束散業餐舞會，地點未決定，遲日公佈，卑詩工專技術學院中國學生會定期於五月廿三日在列治文高樓大酒家舉行餐舞會。

卑大中國學生會出版之刊物「華思集」中英文本，每期刊印二千本，內容豐富，中英文本，免費贈閱，可向中國學生會索取，歡迎電話二二八—四三三九查詢，中華文化中心，中僑互助會，亞洲圖書館，均代分發贈閱，人手一本，不可不讀。

加拿大安全委員會定五月初舉辦十八屆兒童安全週

（渥太華訊）加拿大安全委員會主席兒治珠宣佈該委員會定期五月一日至七日爲第十八屆兒童安全週，注重學校環境安全。

該會主張兒童在運動場，學校大廈內，返學或放學途中，必需注意避免危險，預防意外，以免死亡或受傷。

加拿大總督舒禮雅宣佈，一九七八年，發生交通失事，溺斃案及火警案，九百四十一名年十五歲以下兒童喪生，因此，爲人家長，教師及監護人責任特別重大。

省府秘密訂油價約

（域多利訊）新民主黨能源問題評論人員克斯杜南斯，爲勞士倫始羅埠省議員，昨在省議會質詢能源礦務石油資源廳長羅拔麥麒麟指責有關秘密訂定有關省政府及卡技利歐樂工業公司間訂定煤油價錢協約事，今年二月，歐樂公司副董事長艾倫布朗利在公共事業委員會供稱與卑詩省石油公司秘密簽訂協約，但却拒絕透露合約之內容詳情。

二埠辦泰克基慶會

（雲訊）二埠籌備今年定期五月十四日至廿四日舉行一年一度泰克基慶會，分別舉辦四十項以上慶祝活動。

五月十三日至十六日，又五月二十日至廿三日華加邦戲劇團公演名劇。

五月份二埠名畫家山德拉詹邵，在二埠公立圖書館舉行個人畫展五月十五日在女王公園競技場舉行體育運動。

五月十六日。北美洲舉行最長一天的獨木舟比賽，從合埠開始比賽，直至二埠，至五月十七日星期日舉行，及有舉行舊汽車展覽在海旁街六街東舉行。

雲中區省議員譴責勞工廳干涉人權廳

（域多利訊）新民主黨藉雲中區議員依美尼賓汝士昨指責省政府政治干涉人權委員會之獨立態度主張工作。

據他指責，人權廳主任且受勞工廳長干涉訓示，調查歧視人權法例受到干涉。

一九八〇年五月時，護士學生存德拉瑪美士拉曾投訴雲埠社區學院護士部犯歧視，至十一月再度投訴，但學院一直拒絕進行調查，人權廳一再要求，仍未作任何調查，因勞工廳不作法律援助拒絕要求。

（尚有新聞轉第五版）

陳氏藝苑揚國粹雲城裝池第一家

（本報訊）本市書法，金石家陳建章君，爲發揚中國固有之書畫，裝璜藝術，於華埠緬街五百二十五號創辦陳氏藝苑，精裱中國書畫，西式裝池，鏡配各類鏡框，金石篆刻；並代書招牌大字，喜聯壽帳，繪寫藝術瓷碟，同時出售新舊字畫，是本市唯一專營藝術製成品業務者，苑內經常陳列名家書畫，兼售文房用具，圖章石印，歡迎各界人士蒞臨指導云。

攝影進修班

兩個月課程，彩色冲晒放大。
謝永源教授
電話：三二五—〇一七七

中西商業中心招租

全新，餐館，西藥房，美容院，洗衣店，西餅店等行業，現已有西人之連環雜貨店經營，請直接與業主柴植怡君洽。
1124 DOG CREEK ROAD WILLIAMS LAKE B. C.

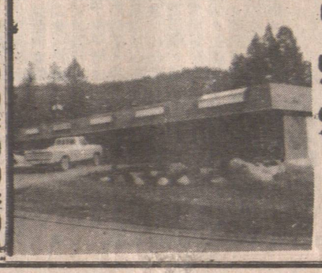

錄發映視協會

3215 Cambie Street & 16th Ave. Vancouver B.C. V5Z 2W3
TEL: (604) 873-0120 873-8111

蘭亭閣

the Broadway arcade restaurant

特別鄭重推介：
正宗羅宋湯
鮮蔬沙律
上選牛柳明蝦
咖啡或茶
$9.45

溫哥華首創：● 焗豬扒飯 ● 焗海鮮飯 ● 焗葡國鷄 ● 粟米石斑飯
星期四、五、六下午七時至十一時
星期六、日下午三時至五時、七時至十一時
增設電子風琴及演唱助慶

BROADWAY PLAZA 12-601 W. BROADWAY VANCOUVER, B.C.
訂座電話：873—4855

何德記麵家

HO TAK KEE WONTON HOUSE LTD.
236 E. BROADWAY, TEL. 876—7755

香港北角德記麵家爲雲埠僑胞提供最佳服務
● 何德親自主理
● 自製全蛋麵食
● 正宗家鄉粥品
● 各式燒烤飯類
● 各欵粉麵炒賣
● 精美名廠小菜

特別介紹肇城裏蒸粽。美味可口、甘香鬆化、眞材實料、并可貯藏、保證新鮮。歡迎外賣。

七天營業
上午十一時至凌晨一時
週五、六至凌晨二時

永明（加拿大）有限公司
756 EAST HASTINGS STREET VANCOUVER, B.C. V6A 1R5
Phone: [604] 254-2911
精工熨金請帖
歡迎郵購 樣辦備索 七天起貨
誠徵各埠代理
本埠代理商號
美的印刷公司 2062 COMMERCIAL DR., PHONE: 255-0055
榮新印刷公司 325 MAIN ST., PHONE: 688-5037
中華公司 296 E. PENDER ST., PHONE: 681-9917

得其順錶行

電子音樂手錶上市
Dickison Time House
102 - 475 MAIN ST.
Vancouver B. C. V6A 2T7
TEL 684-2078
歡迎郵寄 永遠執輪 請來我 聰明人選 快而準確 修理好錶 精打細算

廣東餐館

KWANG TUNG RESTURANT
粥粉麵飯 精美粵菜 糍飽糕點 掛爐燒烤 名廠主理 歡迎外賣
地址：片打東街一百三十七號電話：682-1514
137 E. PENDER ST. Vancouver B.C.
經已開張營業