▼○▲上海五祖紀念祠圖二

上海五祖紀念祠業經建築妥竣由工務局編定門牌爲海格路四百七十六號五祖祠之外觀前經本報製爲電版刊印報端茲再撮映紀念祠前部之一製圖刊登諸君觀之與前載之(圖壹)自可互參印證也

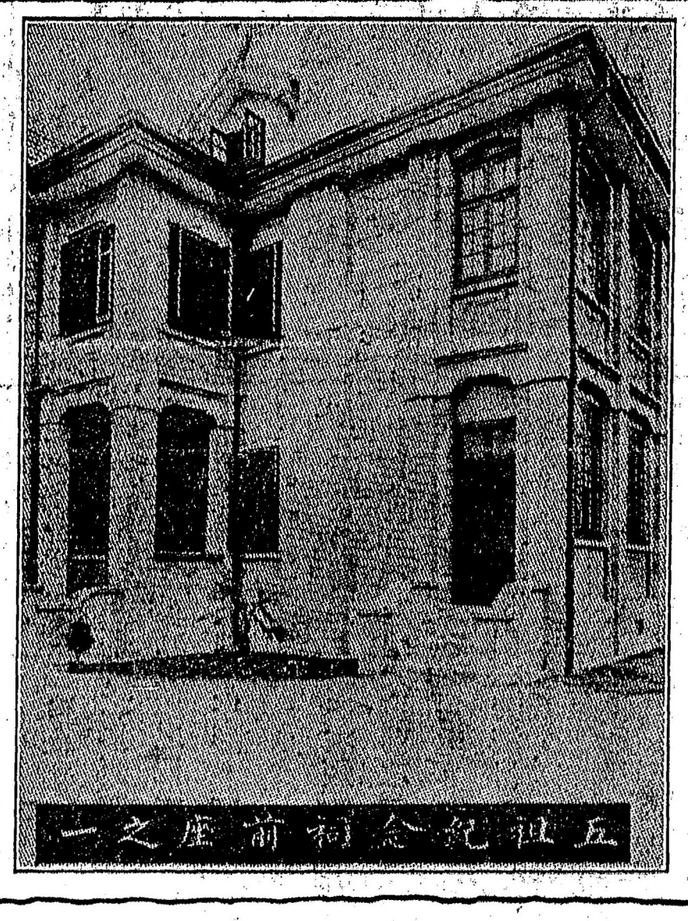

五祖紀念祠前座之一

圖解此圖在五祖紀念祠前座左方斜攝側面之近景也樓外之形式爲兩層乍觀之似不見有第叁層其實第三層地方不少只缺屋之四隅耳因四隅用紅瓦飛簷直斜至頂是以三層樓面略如十字形觀此圖最高之處有窗扉已開者即三層樓也

屋之左方壹角凹入如曲尺形有二門皆同向圖中有短欄掩石級者即門也在前者位置適當屋隅入則爲橫過兩大廳前之長廊在後者則入左便大廳之側面也此門即在曲尺形之轉角處門外爲樓下餘地短欄束腰如亭翼然在此倚欄偶立則芬芳滿目曲徑通幽風景灑然精神爲之壹爽

▼○▲裕昌降廣告

本號專辦茶米油糖各江海味雜貨正地道藥材炒製鮮明熟藥各正字號膏丹丸散開張多年貨眞價實童叟不欺

附寄安當　諸君垂顧厚禮歡迎

容月池
林翰元　兩生先寓內方脈

Yee Chong Lung 539 Carrall St. P.O. Box 342
Phone Sey 5984 Vancouver B. C.

錦珍酒晏

GUM JINC COMPANY
145 Pender Street East
Vancouver B C

本餐館從新改良地方雅潔物品光鮮各欵菜式炒賣俱全精製各式餅食承接龍鳳禮餅本號特留奇珍各製餅師傅爲之加料配製如蒙光顧無論遠近從速附交請留意此盼　錦珍館主人啟

線(矢廈)三二六七

▼○▲致公總堂收到二月份捐款費芳名

羅昭然　呂貴濱　張萬生　邊安厚　林帝福　雷珍垣　呂順魂　林恐禮　周宏培　關賀賀　林國輝　周石德　梁禮恐　何順魂　林垣珍　梁帝福　劉安生　李萬鍊　李金鴻　李榮燦　孟輝　呂俊　張煌　周道緝　曾榮　周開賦　鄧繼隆　曾紀瑞　陳敬泉　馬基　鄧江　鍾添　胡華錫　曾瑞鵬　鄧兆源　駱均堯　林舉愷　梁如福　林悅茂　陳源鼎　林舉慎　劉英賢　湯賢森　阮杰　梁享　周朝鎬　馬兆田　趙錦春　鄧仟　陳雲章　李來準　宋君澤　陳象昶　呂容保　司徒崇　黃社勝　陳君携　黃自創　許變民　麥松勝　林英森　劉英賢　湯賢杰　阮池享　梁朝鎬　馬兆田　周錦春　鄧仟　陳雲章　李來準　宋君澤　陳象昶　呂容保　司徒崇　黃社勝　陳君携　黃自創　許變民

許君倫　陳宗才　許三何　李君利　許君宏　許昌勳　伍岑華　潘良湜　陳南生　黃炳携　譚廣生　余信　吳倫彬　梁本　葉綸　凌隆　伍朝　世錦　馬錦腸　鄧仁根　趙池　謝榮　劉杏　馬崇　梁賢　林篤　李如　周立　希　鄧本　陳則　鍾　司徒崇　黃徒　昌　呂如　利乾　羅然

容業仁　李周文惠　許長德　何復女　李來添　許君好　黃植烟　黃傳璋　葉逢柏　陳沖　聶寬　黃松輔　劉榮養　鄭熙琳　吳賀　李培　岑宏　李禮　森恐　何魂　林順　梁垣　林珍　呂帝　雷福　林厚　關安　周國生　張錬　呂萬　羅貴濱

容灼　黃賢慶　鄭榮貴　鄭君慶　譚君均　蔣會林　許照彭　黃洛求　李伯如　黃瑞安　李桂麟　鄭昌　宋盛　余好和　蔡安　李根　廖冶　羅先　鄭小白　趙北金　林九齡　朱唐　林開昂　翟奕煥　麥蹠雲　伍其恩　劉錦　阮創　馮俊　劉日輝　劉學　李金燦　湯鴻　曾榮　周道緝

譚森　許光立　許君瓚　潘大欽　蔣君銃　許君合　黃梓榮　周文喜　譚麟　張璣鶴　黃禮富　廖禮培　譚勳都　林福悅　黃耀琳　李進　溫學修　李廣益　黃賢秋　周逢瑞　陳蕙振　黃珠世　雷宜浣　謝英利　周癸巳　葉福　劉孔正　方志榮　劉孔恆　湯關　馬敬　陳朵泉　曾敬　周開賦

廖神進　譚添槐　黃世祥　陳君銃　蔣柏權　許賢東　黃震就　鄭東　雷藏輝　蔡閏　宋昭懋　梁廷滾　雷宜光　廖北元　鄭社炳　溫光祥　吳象　岑勝　趙日　湯仰南　黃麗覺　林兆賢　馬元　鍾景韶　梁鍊　林蘇　蔡鐵耶　馬江　陳敬基　鄧繼泉　鄧瑞　鍾隆

許變民　黃自創　黃社勝　陳君携　宋君澤　陳象昶　呂容保　司徒崇　麥松勝　林英準　宋來仟　李來春　陳雲章　鄧錦田　趙朝鎬　馬兆享　周錦杰　梁阮賢　湯池森　劉英賢　林舉森　陳源愷　林悅鼎　梁如茂　林舉福　駱堯均　胡華錫　曾瑞鵬　鄧兆源　鍾添

李自由車公司

Lee Motors
Corner Kingsway &Fraser

for Economical Transportation
CHEVROLET

自動貨車及遊歷車
互訂銀期
務適汝意
(電話)
化磨一四七
Phone Fairmont 147

夾富李沙街角

本店在傾市威

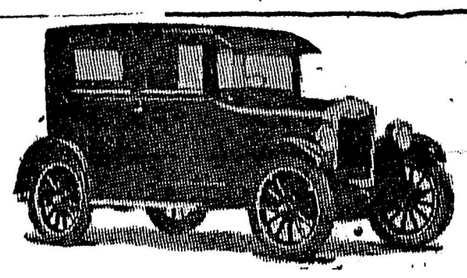

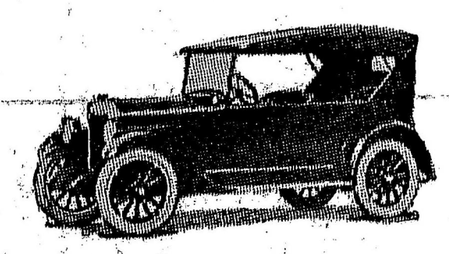

李自由車公司發售之自動車極有價值　顧客欲買此車請來本店商量定必殷勤接待該車行駛自如堅固久耐足副賜顧者之雅意

芝付列號自由車之價值勝過別車多矣及觀駕御行駛之自然適意當知予言不謬本公司貿易公平請來賜顧無任歡迎

輔行雜貨公司　遷喬廣告

FOO HUNG COMPANY
127-129PENDER ST. PHONE SEY. 3440
VANCOUVER B. C.

本公司向在片打街一百零七號營業因地方不敷分配特遷往本街一百二十七至一百二十九號一連兩間改爲雙舖面加做生熟藥材所有中西雜貨家常食用品物莫不善兼美備尚希顧客留意焉

▼○▲餐館出賣廣告

敢者弟等前曾在沙省咕吮埠創落賓羅餐館壹間樓上有住房九間憑來興旺況當留震打正車路要衝地點之間地方得宜樓宇雅潔傢私駛作各件齊備奈因夥伴志圖別業願將全盤生意出賣訂價從廉倘備有欲營謀此業者請來面商或函磋商均無不可勿失機會爲盼

ROYAL CAFE Govar, Sask
咕吮埠賓羅餐館敢

YUCHO CHOW STUDIO

本館自1910以來及1923-1924往埠時期所影相底一概保存　諸君如備意於前日所影之相欲照原底再晒多張以應「台山中學校紀念」所用或放大縮小或配合同坐均能隨命制即來面議或函商爲幸

雲高聯同懶初影相館啓

▼○▲域埠致公總堂通告

敢者本總堂現接上海建祠總理函稱爲　五祖祠期近開幕各處公堂與洪門團體紛紛贈送紀慶物品但因舟運難艱郵寄不便如　各處公堂團體擬定贈送各件懇將該款寄回托駐滬代表團代爲購辦以期簡便等情據此稱辦法揣以寔在情事原爲允善利便之舉諒　高明諸昆仲亦必共表同意也茲特轉爲通告俾遠近週知就從簡便照行爲盼

民國十四年二月二號

▼○▲上海致公總堂通告

各埠叔父昆仲均鑒黃博士鳳華因黨務赴各埠聯絡在途車覆竟以身殉身後蕭條孤寡無依本堂昆仲因爲發起籌捐撫恤蒙各埠昆仲捐助陸續滙交前來現已集有成數擬於吉月前結束壹切將捐欵彙交黃博士家屬並刊印徵信錄分寄各埠捐欵昆仲以昭信義如有各埠捐款尚未收滙者務請趕速滙寄來滬以免大名有所遺漏致行義不彰也謹此通告