「砵市躍」
爲加拿大最好
之香烟

廣萬生雜貨發行
KWONG MAN SANG & CO.
236 PENDER STREET EAST
Phone: MU. 3- 3032 Vancouver, B. C.

新到
香港元朗五十磅庄
絲苗米
東洋大菜絲　涼粉草
新白菜干
新蓮藕干
合時各種菜米

元發雜貨藥材公司
Yuen Fat Wah Jung Co. Ltd.
262 Pender St. E.
(PA. 1548) Vancouver 4, B.C.

新到
一九五六年度
春季超等去蒂花菇
大幫登市

香港
麥廣記參茸行
MAK KWONG KEE
商標註册
角六 角六 角六 角六
世業一百餘年
宗旨專賣正貨
本行選辦
人鹿茸鹿鹿參
參茸片藥蛇蚧鞭
麗東茸玉補補大大
參茸末桂品茶茶
三蛤國
歡迎外埠購奉函郵到
僑胞函郵寄
迅速保担
香港南北行街四十九號　電報七九七六
49, BONHAM STRAND W. HONGKONG

世界新聞

預測侵緬中共軍有意久駐

仰光。泛亞社電。此間英文國家報。於星期四預測。現時佔據緬甸卡欽省北端之中共軍隊。似有長期留駐之意。該報刊載密芝那電訊稱。再過數星期後。自緬北通往西藏之崎嶇山路。亦即共軍侵入緬甸之通道。將被冰雪封鎖九個月。在此阻隔藏緬之高山地區。僅有三條通道。現均被共軍佔領。

該報並稱。侵入緬北邊區之共軍。已向南伸展至浪山。離處距密芝那約一百二十英里。徒步進軍約二十二日可達葡萄。該報指出。中共之整個策略。可從其於一九五五年。所印行之地圖中蠡測一切。該圖在密芝那以北約二拾一英里處。劃出豐自東至西之界綫。切去大部份應屬緬甸領土。即使葡萄。亦稱應屬中共版圖。

另據此間「導報」駐密芝那記者電告。待現時之雨季結束後。中共將開始對緬甸發動大規模軍事行動。

中共宣傳華僑返共區後有選舉權

香港。泛亞社電。此間大公報。於星期四刊載廣州消息。宣傳中共對華僑之「寬大」政策。並稱。穗共當局。最近解釋中共之「選舉規程」謂所有華僑在插足中國土地之後。即有選舉權及被選舉權。該報稱。即使自臺灣。香港及澳門。返回共區作短期訪問之人士。於其居留期中。亦可「享受相同之權利」甚至過去之大地主。逃避海外。如能返國悔過。其選舉權。亦得提早恢復。實際上共區內所謂選舉。全屬形式。人民根本無選舉之自由。中共此種所謂「寬大」政策。亦不過爲宣傳攻勢。

穗共對華僑處理產業限制

香港。泛亞社電。穗共當局。警告海外華僑。不得利用國民政府時代所頒發之廣州房地產登記證。作「違法之處理」。此間大公報。於星期四刊載穗共當局。所發佈之通告稱。中共對華僑利用於「解放前」頒發之登記證。在共區以外出售其房地產。或用爲抵押。均不予承認。共方並將控「極少數」在廣州置產之華僑。將其舊登記証寄返廣州。進行登記手續及換領新證。

Lux Theatre 樂斯戲院
即日放映
「著名銀幕」
「電影好戲」
兼映訣諧時事畫片

極樂氏大補丸　大樽五元　小樽三元
○極樂氏强壯丸　每樽一元
服之身體强壯每服六粒一點見功
極樂氏拽毒丸　每樽三元
此丸服之能清內臟新舊毒症
極樂氏消痔膏　大盒四元　小盒二元
鹿尾巴丸　半料拾圓壹料廿圓
此乃補氣血服之身體强壯堅剛異常虧佬服之有轉老還童之効
國醫馬立邦　擅醫奇難雜症外埠問証筆金三圓
Geck Lock 112 E. Pender St.
Vancouver 4, B. C. Canada

大小木工傢
私油漆裝修
裱花紙　華友
光顧價錢廉取
722 E. Pender St.
PA. 9109
Vancouver, B. C.

達明記

安全箱
租銀每年叁元五毛
我們保護貴重物件已有四十餘年
△營業時間▽
上午八時半至下午五時半
星期六八時半至十二時半
獨係汝用汝之鑰匙能開汝之安全箱
唯全是個人之事有私人房利便顧客之用務須安全—儲藏汝之錢銀首飾及貴重文件免至有盜竊之患
雲埠安全儲藏庫公司
Vancouver Safety Deposit Vaults
402 West Pender--Phone PA. 8445

難呼吸　氣喘
支氣管炎及草花熱
何須患上諸症？
RMB是証實靈藥依照戒口法而行包有矯正之治療上述諸症同時并能令人安睡
用一樽後如不滿意式元五毛之價銀即奉回。C.O.D. 加一毛五
藥房在七叁六加蘭頓街直入近升降機側
R. M. B. Laboratories (1948) Ltd.
736 Granville St. Vancouver 2, B. C.

◎住屋出賣
㈠靠近唐人街。三百號部洛。兩層樓。四個睡房。有客廳。廚房。價銀七千八百五拾元〔經紀馬暢煥〕
㈡位近唐人街三百號部洛。兩間屋。有入息。兩間一齊出賣。價銀九千式百五拾元（經紀馬暢煥）
△咖啡濕出賣
位近工廠。西人業主。好生意。架拾齊備。月租壹百廿五元。有批。業主因病急賣。價銀五千元。（經紀業杏初）
△樓出賣
位於商業區。九年新。兩層樓。樓上係醫生柯佛市。樓下係兩間舖。每年入息約莫六千五銀。平賣。價銀叁萬七千五百元
△屋出租
近唐人街五百號部洛。三層樓。九個房。月租七拾五元。
△華貴餐館出賣
上等餐館。在繁盛區域。新式設備。祇投資五千或六千元。每月做壹萬元生意。批約好。租平。如有意經營者。幸勿失此良機。
真氏實業貿易有限公司
雲埠：緬街五三九號
電話：MA 九六式一

美國總統輪船公司

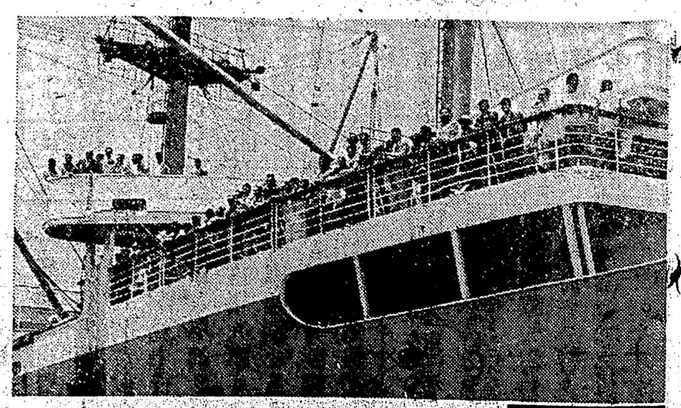

You Can Pay Here the Low-Cost Steamship Fare to Bring Your Loved Ones from Hong Kong
在加拿大給最低廉之船票價值
造送親朋由香港來加
總統船由香港至舊金山
集團旅行費用如下
香港至舊金山船票三百一十元
舊金山至紐約三百一十元
舊金山至紐約華人特運及車上膳費十一元
舊金山至紐約三等三百五十元
舊金山至紐約二等二百五十元
舊金山至紐約二等二百五十元
舊金山至紐約二等二