社論

再痛論台灣之外交

可謂絕無。邊論「時間與行動」乎？迄今爲止。美國之對我政策。乃不出於確保台灣澎湖基地。以作爲其遠東防綫之安全据点一概念之外。如我方永不採取主動。豈再俯仰依人如此。則政府執政者只有老死台灣之壹途而已。寧不可悲。

關於未來大局之受制肘操縱。有如上述。即就目前之肰况言。確亦監察院外交委員會所指之「每事遷就別人。致喪失國家主權之完整」試觀邇來金門馬祖式地。所受中共空陸之轟擊者。日趨激烈。然我方除略以巨砲還擊外。並無空軍出動摧毀共方之砲兵陣地。打擊其兵力之集中。憶弍年前金門初遭砲擊時。我陸空軍曾作猛烈之報復性還擊。今則砲兵無能。空軍尤銷聲匿跡。吾人豈能不懷疑與美國有關。世人盛傳大陸沿海爲「新鴨綠江底防綫」。殆非無因也。

吾人再觀、大陳南箕二島之撤退。謂我無可戰之兵乎？則軍士之時。官兵恒撫戈而不願撤離。謂我無可用之民乎。則撤退之日。庶民皆揮淚而未肯遽去。此領土乃中國之領土。此人民乃中國之人民。軍民之守土衛家。乃其天職。亦其意願。但政府當局必欲接受美方之壓力而使彼等撤離。大好河山。不戰而拱手奉敵。此究誰之過耶？究誰之主動耶？政府亦曾作切實之反省否。亦擬作決心之進改否？。

夫國家辦理外交之作用。目的厥在結交與國以助已。而非覓取鄰邦以制己。今日臺灣當局之對美外交。適得其反。爲遷就盟誼。不惜喪權辱國。爲爭取美援。不惜委土棄權。實利之未見。害已先臨。利得其壹。害已其十。果此。我又何貴乎有此鄰邦。何貴乎獲此外援。至於監察院外交委員會所指之過度款待來訪外賓。確亦屬於事實。嘗見美方軍政要員訪臺。阿諛奉迎的無所不至。輒皆超出應有限度之外。應知在態度上之諂媚。適足以人之輕視。而物質上之浪費。尤非生民疾苦之時所當爲。如此外交非僅與吾人所需之精與氣象不相侔。直亡國外交而已。

就種種事實觀察。今日臺灣外交已至非改不可之時。尤以對美外交爲然。現階段我國對美固有所求。美國對於我國。亦何嘗無所需。臺灣不保。菲律賓因有唇亡齒寒之危。而推廣之。美國亦豈能自圍吾圍。而能避免其禍。故目下中美關係。乃互相扶持。地位平等。臺灣尤宜本此基本概念念事對美外交。而後始能有利於國族。有利於自由世界也

「華埠」半月刊出版

雲埠中華出版社與圖案服務聯合出版社。由青年主辦之「華埠」英文半月刊第三卷拾號。昨已出版。封面爲美傳城埠大學皇后華女生梁小姐之麗影。內容者有編者數語函。「加政府調查戶口」。唐鳳娥女士「爲人新娘」詳述婚姻嫁娶之風俗。片打女青年會會務近況。黃文甫晋京。林恩澤牧師宗教論文。「教會爲人羣服務」。林岳鎏「學府風光」。雲城各埠僑情報導等。每冊五仙。華埠各書局。均有代售。外埠讀者。可向雲埠喜市定街東。多朗度都緬窗銀行內與出版社直接訂閱

點城華僑公所
祭掃故僑墳墓

點埠通訊。本埠華僑公所。於六月拾日舉行公祭故僑墳墓。時當正午。前往南邊。及十六街墳場。由成鈞。由星。蓮洪駕車領導。同往者踴躍異常。至祭掃完畢。返回公所。候于下午四時半。齊集公所門首。分乘長途汽車兩架。前後二次。另私人車無算。同往畢珠綱墳場。至二時半開始公祭。禮式隆重。首由儀員朱成鈞領衆。㈠齊集。㈡肅立。㈢全體向故僑行三鞠躬禮。㈣主祭朱進洪。陪祭余琳慶。朱田唎就位。㈤主祭致祭詞。㈥陳皋鳴讀祭文。㈦朱進洪獻花。㈧獻酒。㈨鳴炮。㈩禮成。如儀散會。並各分餅肉一包。雪膏。凉水。生菓。任意取食。至四時分乘長途汽車復回公所。隨開鷄尾酒會。計是日到場參加祭禮者。男女長幼。不下二百餘人。爲空前盛況云。

◎工業區餐館出賣

西餐館一間。位在工業區。短鏢期。星期日及大日子閉門。有批約。最近重新修飾。取價四千弍百元。可充銀期。如一次交足現欵。則減至叁千五百元。如意者請在六時以前在電話洽商。

MA. 8068
203 Carrall St.

◎西餐館出賣

位在緬街弍百弍拾號
如意請來面議

New Pier Cafe
220 Main St. Phone PA. 0716
Vancouver 4. B.C.

◎理髮所生意出賣

此理髮所因東主去世出賣如意請來面議 204 A Main St. FR. 6171

◎松煦謝啓

弟不擅調攝感冒風寒而致橫腸發炎此險惡症時至三更半夜如之奈何迫不得已將梁炳煜先生嘈醒叫伍金礎先生落來打喊線叫醫生叫通全埠無一接線隨後叫關玉麟先生再打喊線才能叫醫生落來看過吩咐即刻車入醫院幸得葉清華君有車在場共同伍金礎黃世響梁灼黃強先生等將弟送到醫院叫四位醫生評過即日下午施用手術幸占勿藥平安出院在院時候多蒙各位友好親朋嬸姆昆仲時臨醫院慰問並賜生花香煙生菓食物計開關玉麟先生合家數到醫院慰問並送生花一大盆蛇膽陳皮川貝陳皮藥梅兼食物到醫院如此仁義慈心爲懷世間罕有又梁秋嬸美英女士馬勝先生全送生花成盆生菓香煙數到慰問厚輝宗弟合家數到慰問生菓香煙等等家棟嫂到院慰問李文埠溫用寬先生尾利慎血馮自沛先生李頓埠梁廷業先生梁應柏梁炳煜伍金礎葉文鏢蔡炳黃世響黃禮亨文銳維畤叔梁樹邦八十老翁到院慰問眞難能可貴又關崇拔會傳忠兩位先生委人帶生菓香烟到院慰問隆情厚誼銘感五中理宜早日登報伸謝因出院後精神尙覺欠妥謹綴數言藉鳴謝悃並祝各位健康

賽馬

蘭市當公園

日期　六月八日
至八月一日

每日時間四時半開場
星期六及大日子二時十五分開場

◎新型西餐館出賣

本西餐館連實業位于亞省尾利慎血埠弍街。設備新型上等傢私。地位適中。向來生意興旺。惟限于人力問題。各股東願割價出賣。如有備梓願營斯業者。請函商面洽均佳。如在卑詩省者請就近與雲埠關邦健先生面洽。如在亞、沙等省者。請直接與本餐館主人商洽。如欲獨買生意亦可尊意。

通訊處 CLUB CAFE
638 2nd St,
Medicine Hat, Alta.
關邦健電話 TA. 4091

◎西餐館雜貨生意
連實業賤賣

本餐館在亞省。点步市埠。交通利便。經營卅餘年。生意繁當。樓上有房十餘個。最合伴營。認爲良好。爲因年老。缺乏人力。願將全盤特別賤賣。如有餘梓。欲營斯業者。隨時函商面洽。如在卑詩省就近。可與雲埠關邦健洽詢均佳。

通訊處 Dominion Cafe
P. O. Box 234
EMPRESS, ALTA.
關邦健電話 TA. 4691

壹個銀錢日

在雲埠及在二埠

請同羣衆來省儉

比常價便宜二、三、四倍。星期六是一日來備購各種衣裳。是日買全家衣裳可以省儉許多錢。有大帮貨由製造廠付來。平常貨多餘貨及貨辦零頭貨等等。均是破天荒

△朝九時開市

668 Columbia St
New Westminster, B.C.

27 W. Hastings St.
Vancouver, B.C.

ARMY & NAVY
WE SELL DEPT. STORES FOR LESS

Orpheum Theatre 柯芬戲院
884 Granville St.

星期四•五•六 三天 日場及夜場

◁東亞弄法及催眠術▷

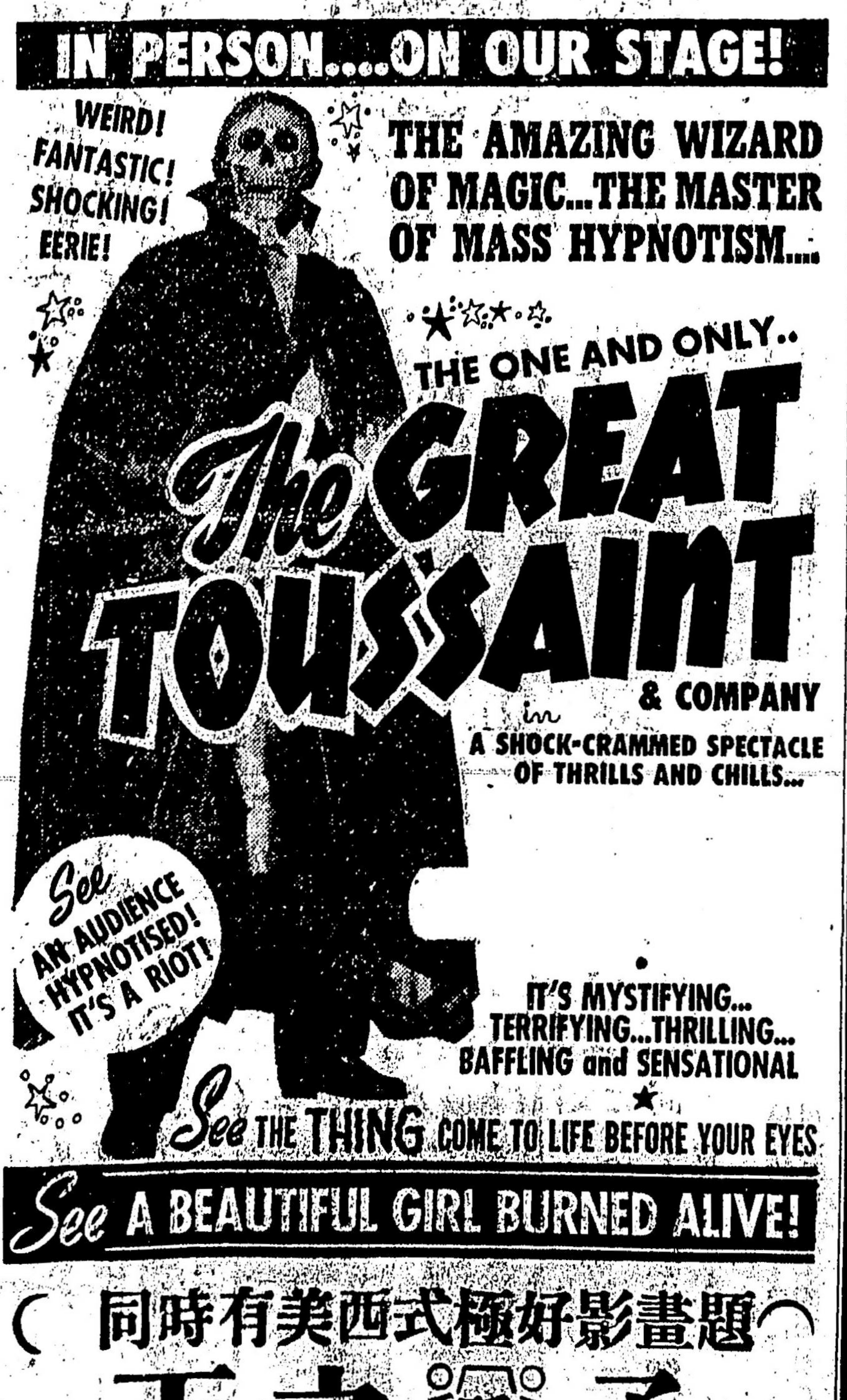
IN PERSON....ON OUR STAGE!
WEIRD! FANTASTIC! SHOCKING! EERIE!
THE AMAZING WIZARD OF MAGIC...THE MASTER OF MASS HYPNOTISM...
THE ONE AND ONLY..
The GREAT TOUSSAINT
& COMPANY
in A SHOCK-CRAMMED SPECTACLE OF THRILLS AND CHILLS...
See AN AUDIENCE HYPNOTISED! IT'S A RIOT!
IT'S MYSTIFYING... TERRIFYING...THRILLING... BAFFLING and SENSATIONAL
See THE THING COME TO LIFE BEFORE YOUR EYES
See A BEAUTIFUL GIRL BURNED ALIVE!

(同時有美西式極好影畫題)

天之驕子

◎好屋一間出賣

有房七個。屋後有小屋收租。另車房兩個。近唐人埠。取價相宜。如意者請來佐治街東五四八號面議。

◎著名冰結櫃出賣

著名冰結櫃一個。容量十七立方尺。取價叁百五拾元。六時前 電話 MA. 2643

甘露柏文旅館

電器化厨房　停車處免費
清雅日光室　電視收音機
處處配電話　歡迎各家眷
風景最幽秀　星期價更廉

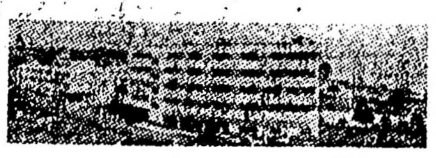

Electric Kitchens
Telephones
Free Parking
Television and Radio

Kamlo Apartment Hotels
1150 Denman St. TAtlow 7474
On Beautiful English Bay

◎謝啓

逕啟者弟爲先祖譚公金棠治喪經于六月十三日下午二時在点城墨洛倫殯儀館舉行出殯歸土安葬荷蒙社團宗親戚友世誼惠贈賻儀花圈等並親臨執紼素車隨行高誼隆情歿存均感哀此鳴謝

代理治喪周瑞富　周瑞鎧　鞠謝

厚惠芳名　恕不稱呼

馬常德花圈車　梁身花圈車　潘棟華　潘共華　潘宏華　潘璞華全花圈　周瑞炳　周國鴻　周以棠全花圈車　Mr. & Mrs. R. Pon 花圈　周瑞富　周瑞鎧全花圈車

周瑞富賻儀五拾元　周瑞鎧五拾元
周秉樞五元　周秉枝周相豪共五元

代柬

謹訂於中華民國四十五年七月一日(星期日)午后一時舉行成立第十三週年紀念慶會潔茗候光同日下午五時半假座新華僑酒樓歡讌屆時統請各埠本族團體暨男女宗人嬸姆姑嫂等賁臨助慶指示禮儀曷勝榮幸

加拿大溫哥華 昭倫親義公所同人敬約

Chau Luen Kon Sol
804 Main St. Vancouver 4, B. C.

◎哀謝

先考諱耀然號就祠李公府君痛于民國四十五年六月十二號病終于本埠西人醫院享壽七十有六歲不孝瑞源瑞群遠在祖國未克親視含殮謹遵禮成服叨蒙亞補碌埠李氏昆仲治理喪事經於同月十五號扶柩歸土安葬復蒙宗親友好惠贈賻儀花圈親臨執紼素車致送高誼隆情歿存均感謹此哀謝

哀孤子瑞源　瑞羣泣血稽顙

惠賜芳名　恕不稱呼

李氏花圈車　民治党花圈車

【賻儀】李月迺　李扳祠　李芳南　李昌南　李汝南　李碩南　李寧　李維大　李錦來　每五元　李相　李曾榮　每叁元　李治弍元五　鄧坤　曹亮　林開　每貳元　吳裕　楊湛　馬龍祥　黃珍　馬衍　廖享　關仁瑞　馬恒俊　譚權榜　馬華新　陳孔炎　每壹元　馬深　張積　每五毛

代柬

本校謹訂於六月廿四日(星期日)假市丹梨公園第二海灘草場(即歷年清遊地点)舉行第十四屆清遊大會屆時恭請洪門叔父昆仲暨各界僑胞惠臨指導曷深榮幸

大公義學全體員生敬約

正午拾弍時。從本校門前乘車出發。
下午五時半。乘專車回本校門前下車

◎酒米頑癬頭皮靈藥水

黑痣。赤痣。諸酒米類。在面或頸。一用 SEHAC LOTION 時此藥亦即可消盡。此藥水亦可能去頑性頭皮或修理頭部過于油膩。又可以用去頑癬。藥水無色無味。每樽弍元五毛。COD 加毛半

J. P. KELLY at DRUG STORES
736 GRANVILLE ST. VANCOUVER, B. C.