Harriet Irving Library
University of New Brunswick

Les Dolan Bureau de Prov. Inform.

# LE MADAWASKA

CINQ SOUS LE NUMERO — EDMUNDSTON, N.-B., 13 JUILLET, 1933. — VINGTIEME ANNEE No. 28

## LE COIN DE L'ACEJISTE

*Copie d'une lettre adressée au Conseil Central de la Jeunesse catholique Espagnole*

Consejo Central de la
Juventu Catolico Espanola
Manuel Silvela, 7–Madrid

Messieurs,

Les membres du Comité central de l'Association catholique de la Jeunesse canadienne-française sont profondément affligés de la persécution religieuse qui sévit actuellement dans votre pays.

Nous avons appris avec peine les spoliations et les ostracismes inqualifiables dont l'Eglise d'Espagne, et particulièrement les institutions enseignantes ont été l'objet de la part de l'autorité civile.

Nous serions tentés de plaindre bien davantage des gouvernements qui ont l'ingratitude de méconnaître en leur pays la valeur sociale de l'instruction et de la charité chrétienne et qui, en commettant le crime de dépouiller l'Eglise, conservent l'illusion d'augmenter le capital moral de leur peuple et d'y conserver l'esprit de justice.

Nous considérons les lois iniques qui vous frappent comme un crime d'autant plus coupable qu'il paraît être plus conscient. Et nous vous apportons le témoignage de notre encouragement dans la lutte que vous êtes appelés à soutenir pour la destruction des iniquités existantes et le triomphe des causes éternelles.

Nous vous prions en même temps d'agréer notre vive et profonde sympathie, et vous souhaitons, en union respectueuse avec le Souverain Pontife, Pie XI, que ces lois, néfastes soient abolies et remplacées par d'autres "plus acceptables à la conscience chrétienne".

Vos frères dans le Christ

Pour le Comité central de l'A.C.J.C.

Le président général,
(Signé) Lionel Leroux, N. P.

Cn.:

*SA SAINTETE PIE XI A L'A. C. J. C.*

A l'occasion de son récent congrès, l'A. C. J. C. envoyait ce télégramme à Sa Sainteté Pie XI :

"Aumôniers, présidents et délégués Association Jeunesse Catholique canadienne française réunis congrès général offre à Sa Sainteté hommages sincère admiration et filiale soumission aux directives de Votre Paternité fait voeux en l'Année sainte pour paix du monde et bien de l'Eglise expression sympathies pour persécutions des catholiques au Mexique, en Russie et Espagne'.

(signé) Lionel Leroux,
président général

Voici la réponse de Sa Sainteté :

"Archevêque
Montréal

Très sensible hommages exprimés occasion congrès général Association catholique jeunesse canadienne Saint Père remercie sympathie en faveur frères persécutés et envoie présents bénédiction apostolique'.

(signé) Cardinal Pacelli

*LES ECLAIREURS SONT AU CAMP*

Depuis lundi matin, la troupe des Eclaireurs de la paroisse Immaculée-Conception et la meute des Louveteaux sont à camper à environ quatre milles d'Edmundston, le long de la rivière Iroquois.

Ils sont au nombre de cinquante environ, sous la surveillance du scoutmestre J.-L. St-Onge et de l'assistant-scoutmestre Frédéric Fournier et du louvetier Gérard Boucher.

M. le curé Conway s'est rendu sur les lieux pour constater tout le confort que les jeunes ont pendant cette joyeuse vacance. MM. les abbés Violette et Daigle, vicaires, passent une partie de la semaine au camp avec les jeunes.

La troupe a eu le plaisir d'avoir la visite de Son honneur le maire Michaud et de plusieurs prêtres en visite au presbytère.

M. le Dr. Sormany fait, tous les soirs, la visite du camp, pour veiller sur la santé des Eclaireurs et des Louveteaux.

Les visiteurs ne sont pas admis au camp pendant cette semaine, mais dimanche prochain, les parents et les amis des jeunes sont invités à visiter le camp. A cette occasion il y aura des jeux champêtres. La fanfare de la ville sera présente et il y aura souper servi au public sur le terrain.

La troupe des Eclaireurs d'Edmundston est la seule qui existe dans notre diocèse, et même à l'est de la ville de Québec. Elle a été fondée au printemps de 1932 par le cercle de l'A. C. J. C. Elle s'est développée rapidement sous la direction du scoutmestre St-Onge qui s'efforce, de concert avec ses assistants, à mettre en pratique les principes du scoutisme.


## Retraites Fermées
### AU COLLEGE DU SACRE-COEUR DE BATHURST, N. B.

La RETRAITE FERMEE pour les JEUNES GENS, commencera le dimanche soir, 16 juillet et se terminera mercredi matin, 19 juillet.

CELLE des HOMMES MARIES, commencera jeudi soir, 20 juillet et se terminera dimanche matin, 23 juillet.

Ces deux retraites seront prêchées par un Père Jésuite.

Pourquoi cette année tous les CERCLES de l'A. C. J. C. du diocèse ne seraient-ils pas représentés à ces retraites ?. . . . On ne pourrait y trouver meilleure école de formation à l'Apostolat laïque !

Les personnes qui désireraient suivre ces retraites sont priées d'envoyer leur nom au Rév. Père LeChantoux, du Collège ou au soussigné.

ARTHUR GALLIEN, ptre.
Directeur
Baie Ste-Anne, N. B.


## VISITE DU GOUVERNEUR GENERAL

A CHURCH POINT, N. E.

Le 6 juillet, Church Point avait l'honneur de saluer le Comte et la Comtesse de Bessborough en visite dans la Nouvelle-Ecosse. Le train vice-royal ne s'arrêtait que dans les centres les plus importants de la province; il fit halte à Church Point en particulier pour le Collège Sainte-Anne. Aussi tous les Pères actuellement au Collège se rendirent-ils à la gare saluer les illustres visiteurs: le R. P. O. LeGresley, supérieur, le R. P. Dréan, curé de Church Point, le R. P. LeQuémener, curé des Concessions et les RR. PP. Leblanc, Haché, Lelannic, Cottreau, Robitaille et Etienne.

Sur l'invitation du secrétaire du Gouverneur-général la Faculté du collège monta dans le salon particulier de leurs Excellences: là, le R. P. Supérieur, au nom du Collège de Church Point, souhaita la bienvenue au Comte et à la Comtesse de Bessborough et leur présenta les professeurs du Collège ainsi que quelques citoyens de Church Point. De la part du Collège, il offrit au Gouverneur Général un rare volume sur la terre d'Evangéline, grand in-folio mesurant dans les 15 x 18 pouces, richement relié en cuir vert: sur la couverture se détachait gravée en or la dédicace suivante :

*A son Exc. le Comte de Bessborough,*
*Gouverneur Général du Canada*
*Le Collège Sainte-Anne*
*Church Point, N. E.*
*le 6 juillet 1933.*

A la Comtesse de Bessborough, un des plus jeunes élèves de Sainte-Anne fils de M. le professeur Belliveau au nom du Collège, offrit une gerbe de fleurs au ruban tricolore et une photo du Collège Sainte-Anne. Leur Excellences exprimèrent leur plaisir et leurs remerciements pour cette délicate attention puis descendirent sur le quai de la gare où quelques centaines de personnes étaient venues les saluer. Le Comte et la Comtesse, pendant une quinzaine de minutes, s'entretinrent — tous deux en français — avec les Pères du Collège prenant de nombreux renseignements sur le pays et sur le Collège Sainte-Anne. Au moment où le train s'ébranlait, la foule entonna en choeur: 'Dieu sauve le Roi.'

## ANCIEN CURE DE STE-ROSE DECEDE

Ste-Rose du Dégelé, 6 juillet (D.N. C. R.) — Hier matin à 9 heures était chanté en notre église paroissiale un service pour le repos de l'âme de M. l'abbé Charles Lavoie, mort le 19 juin à Rimouski et inhumé au Bic le 21 à l'âge de 60 ans et 8 mois. M. Lavoie avait été curé en notre paroisse de 1915 à 1920, ancien procureur de l'évêché et retiré depuis trois ans.

Le service fut chanté par M. l'abbé J. E. Desbiens, curé de la paroisse assisté de MM. les Abbés Fortunat Blanchet, du Séminaire de Rimouski et Louis-Philippe Desbiens, vicaire, comme diacre et sous-diacre.

Dans le coeur on remarquait MM. les abbés Ernest Gagnon, vicaire forain et curé de Notre-Dame du Lac, Philippe Cyr, curé de Cabano, Philippe Belzile, curé de Rivière-Bleue, Charles Pelletier, curé de St-Eusèbe, Omer Berger, curé de Packington, Léopold Desbiens, curé de St-Jean de La Lande, l'abbé Dumas ecclésiastique de Notre-Dame du Lac.

Une grande assistance au service prouve que le défunt est regretté par les paroissiens.

*NOUVEAU PRETRE*

Adamsville, N.-B. — Le R. Père Moise Arsenault, Eudiste, a célébré sa première grand'messe solennelle dimanche. Il était assisté du R. Père Hébert, comme diacre, et du R. Père Leblanc. Le sermon fut prononcé par l'abbé François Bourgeois, D.D., de Dorchester.

Le R. Père Arsenault est natif de la paroisse d'Adamsville.

## ASSEMBLEE D'ECOLE TRES MOUVEMENTEE

*On pratique encore l'économie au détriment des salaires. — Réduction de $4,000 dans le "warrant".— Il faut payer ses taxes pour voter.*

ELECTION CONTESTEE

*Le Dr A.-M. Sormany est élu commissaire dans un 2e vote. — Le premier est annulé.*

L'assemblée annuelle des contribuables du district scolaire No. 1 de la paroisse de Madawaska et de la ville d'Edmundston a eu lieu lundi matin à 10 heures. On comptait environ soixante personnes.

Le Dr P.-H. LaPorte, président de la commission scolaire fut appelé à présider l'assemblée. Il lut au nom du Bureau des commissaires le rapport annuel des activités scolaires que le lecteur trouvera textuellement en page 6.

Ce rapport contient des déclarations de nature à inquiéter les parents sur la qualité de l'enseignement qui se donne dans nos écoles publiques. On y vait également une nouvelle échelle de salaires contenant une nouvelle réduction qui permet à la Commission d'économiser quelques milliers de dollars.

L'auditeur, M. Thaddée-D. Hébert donna son rapport et une longue discussion eut lieu au sujet de la perception des taxes et des moyens d'y arriver, car il reste encore plus de $17,000 dûs sur les taxes de l'an dernier et, aux livres de la Commission, il apparaît un montant d'arrérages d'environ $40,000.

L'élection d'un nouveau commissaire pour remplacer M. Denis-M. Martin donna lieu à un incident inattendu. Le Dr A.-M. Sormany et M. Denis-M. Martin furent mis en nomination. Après avoir compté les voteurs en faveur de l'un et de l'autre, M. Martin avait 27 voix et le Dr Sormany, 25.

Le Dr O.-J Cormier protesta en disant que des personnes n'étant pas qualifiées pour voter parce qu'elles n'avaient pas payé leurs taxes, rendait cette élection nulle.

A la demande du président deux contribuables avouèrent avoir voté sans être qualifiés. A l'examen des livres du secrétaire le président constata que d'autres contribuables avaient agi de même.

Il fallut donc reprendre le vote, laissant voter seuls les contribuables dont les taxes étaient payées. Le résultat donna cette fois 22 votes en faveur du Dr Sormany et 20 pour M. Martin.

Le président demanda alors au Dr Sormany de prendre le serment d'office et que celui-ci fit immédiatement.

Le président donna lecture du "warrant" pour l'année 1933-34, lequel fut approuvé par l'assemblée. Il est de $4,000 de moins que l'an dernier, c'est-à-dire de $68,000 et est basé sur les estimés suivants.

DEPENSES ESTIMEES

| | |
|---|---|
| Salaires | $35,500. |
| Débentures | 4,000. |
| Fonds de réserve | 3,000. |
| Loyer | 19,400. |
| Chauffage | 3,500. |
| Intérêt, Compte capital | 11,500. |
| Intérêt, compte courant | 1,700. |
| Réparations | 800. |
| Approvisionnements | 1,500. |
| | $81,000. |

RECETTES ESTIMEES

| | |
|---|---|
| Traite du comté | $ 3,000. |
| Enseig. Vocationel | 2,000. |
| Arrérages de taxes | 8,000. |
| WARRANT-Taxes 1933-34 | 68,000. |
| | $81,000. |

Par un vote majoritaire les contribuables ont de nouveau recommandé à la Commission scolaire de tenir l'assemblée annuelle dans la soirée afin de permettre à un plus grand nombre de contribuables d'être présents.

M. Thaddée-D. Hébert a été réélu auditeur pour l'an prochain et une résolution a été passée demandant que le rapport des Commissaires et de l'auditeur soient publié dans le journal local.

Après la lecture des minutes de l'assemblée, l'ajournement eut lieu à 12h.30.

## LA MORT TRAGIQUE D'UN ENFANT

*Croyant boire une liqueur douce, un enfant de Clair boit de l'acide. Son père le trouve inconscient.*

Clair, N. B. (D.N.C.R.)— M. et Mme Albénie J. Long viennent d'être cruellement éprouvés par la perte de leur fils Roger, âgé de huit ans, mort dans des circonstances tragiques.

Mardi l'enfant trouva sur la propriété de M. Thomas Martin une bouteille d'acide servant à la préparation des extincteurs chimiques et qui avait été oubliée là à la suite de l'incendie de lundi matin.

L'enfant crut que c'était une bouteille de liqueur et il en but. Quelque temps après son père le trouva inconscient sur le bord de la route. Transporté à la maison l'enfant fut confié aux soins des médecins. La science médicale fut impuissante, l'enfant avait trop bu d'acide et il succomba après d'horribles souffrances, hier matin. Les funérailles auront lieu demain matin à Clair.

"Le Madawaska" prie M. et Mme Albénie Long d'agréer l'expression de sa plus vive sympathie.

## Splendide démonstration en faveur de la Société l'Assomption

A DRUMMOND DIMANCHE DERNIER

La Société l'Assomption, dimanche dernier, tenait une belle assemblée dans la paroisse de St-Michel de Drummond.

Répondant à l'appel chaleureux que M. le curé Lévesque leur avait fait le matin à la messe, les paroissiens de Drummond se rendirent nombreux à la réunion du soir. Plus de mille personnes se pressaient sur le terrain pour écouter les orateurs et au dire de ceux qui s'y connaissent, c'est la plus belle assemblée de paroisse jamais tenue en faveur de notre Société. La nombreuse assistance écouta les orateurs pendant plus de deux heures avec un recueillement et une politesse dignes d'éloges.

L'Eglise paroissiale était remplie de fidèles pour assister à la bénédiction du Saint-Sacrement qui devait précéder l'assemblée et après la cérémonie, tous, sans exception, se rendirent près de la galerie du presbytère d'où les orateurs devaient parler en plein air. M. le curé Lévesque présidait. Dans une magnifique envolée oratoire il assura aux orateurs que la Société l'Assomption aurait désormais à Drummond une des plus belles succursales "Il n'est pas raisonnable, dit-il, d'aller chercher dans d'autres organisations, dans d'autres Sociétés, ce que notre Société l'Assomption peut nous offrir à des conditions qui défient toute concurrence.'

M. Calixte Savoie, Secrétaire Trésorier Général de la Société, dans un discours plein de conviction, démontra la nécessité de l'Assomption dans tous nos centres français. Il fit un magnifique exposé des oeuvres de la Société et des services immenses qu'elle a rendus et qu'elle est appelée à rendre à notre peuple. Il déplora l'existence chez nous de l'école neutre, montra combien l'Assomption s'était donnée comme mission de conduire le plus possible de nos enfants vers les maisons d'éducation catholiques où l'on enseigne au futur citoyen que la première et la plus grande des sciences, c'est la connaissance de Dieu et de la religion.

M. le docteur Sormany, Président Général de la Société, fut l'orateur suivant. On connait tout son amour pour la Société l'Assomption. Il sût, avec son éloquence convaincante ordinaire, faire passer dans le coeur de ses auditeurs son enthousiasme et son admiration pour les oeuvres de la Société. Lui aussi déplora l'existence de l'école neutre, qui est la cause de la perversion universelle, de la déchristianisation des peuples. Il montra encore combien il est peu raisonnable d'aller confier aux étrangers nos petites économies souvent si péniblement amassées quand nous avons chez-nous une Société qui placera toujours notre argent dans des oeuvres françaises et catholiques.

M. Ronald Charest, organisateur, en quelques mots bien choisis et bien placés, remercie M. le Curé de tout le bien qu'il dit de l'Assomption et promet de négliger ni son temps, ni ses peines, pour faire un succès sans précédent de la campagne qui s'ouvrait. On sait que M. Charest est homme à tenir parole. Il le prouve d'ailleurs, car les succès remportés dans les quelques premiers jours de la campagne, dépassent les espérances les plus optimistes de samis de la Société.

Enfant de la paroisse, le Rév. M. Leclerc, vicaire à Lamèque joint l'humilité à ses autres qualités, car le discours rempli de chaleur et d'éloquence qu'il fit ne laissait rien voir de cette gêne. Il fit un magnifique plaidoyer pour la Société et félicita M. le Curé qui, dit-il, doit avoir une baguette magique pour réussir ainsi tout ce qu'il entreprend.

Ému presque jusqu'aux larmes, M. le Curé Lévesque termine l'assemblée dans une envolée oratoire remarquable. Sa baguette magique, elle est bien facile à connaître; c'est qu'il a bien compris qu'il a dans ses paroissiens, des êtres avec une intelligence et un coeur. Il fait appel à leur intelligence, d'abord, puis à leur coeur, car il fait tout son possible pour leur montrer qu'il les aime dans le Christ d'un amour profond, et cette belle population fête l'Assomption d'âmes généreuses, lui rend amour pour amour. La Société l'Assomption s'implantera dans la paroisse, elle y vivra belle et grande pour faire rayonner autour d'elle ses oeuvres de bienfaisance. M. le Curé remercie les orateurs; il remercie ses paroissiens qui ont si généreusement répondu à son appel.

L'assemblée entonne alors le chant national, Ave Maris Stella, puis Bon soir, mes amis, bonsoir", et chacun se retire, visiblement ému de la magnifique démonstration qui vient d'avoir lieu.

Les officiers de la Société l'Assomption sont certes reconnaissants envers M. le Curé Lévesque et tiennent à lui dire de tout coeur un cordial merci.

## 350 ANCIENS A STE-ANNE

Sainte-Anne de la Pocatière, 5 — Plus de 350 anciens élèves du collège de Sainte-Anne-de-la-Pocatière dont certains vinrent même des Etats-Unis, se sont réunis le 4 juillet dans cette maison d'enseignement, pour un congrès où ils élirent les nouveaux directeurs de l'Amicale des anciens. Le lieutenant-Gouverneur de la province, M. H.G. Carroll et M. le sénateur Thomas Chapais, l'une et l'autre anciens de cette maison où ils firent toutes leurs études ont été élus, le premier président honoraire et le second président actif de l'Amicale. Les anciens ont reçu un chaleureux accueil du supérieur Mgr Alfred Boulet, entouré des professeurs présents et de plusieurs des anciens professeurs, dispersés partout à travers la province. Il y eut diner par classes, séance de l'Amicale et cérémonie religieuse. Les Anciens ont décidé de se réunir chaque année au collège, le dernier mardi du mois de juin.

## BICYCLISTE FRAPPE PAR UN AUTO

Un fils de Mme Willie Devost, s'en allant sur la route de St-Basile en bicycle, dimanche dernier, a été frappé par une automobile conduite par M. Hubert Soucy.

L'enfant s'était jeté, dit-on, devant l'automobile. Il fut transporté à l'Hôtel-Dieu de St-Basile où son état inspire des craintes pour sa vie.

## LA VISITE DE L'EVEQUE DE PORTLAND

*S. Ex. Mgr McCarthy fait sa tournée pastorale dans les paroisses américaines de la région. — Cérémonie à Madawaska, Me.*

UNE CONVERSION

Madawaska, Me (D. N. C. R.) — S. Ex. Mgr McCarthy, le nouvel évêque de Portland, fait actuellement sa tournée pastorale dans les paroisses de son diocèse situées en terre américaine, le long de la rivière St-Jean.

Son Excellence était à Lille dimanche avant-midi et à Van-Buren dimanche après-midi. Lundi Monseigneur était à Grand-Isle dans l'avant-midi et à St-David dans l'après midi. Dans toutes ces paroisses il a administré le sacrement de confirmation à un grand nombre d'enfants.

Mardi matin Son Excellence était à Madawaska, Me. L'église St-Thomas d'Aquin avait été décorée avec goût pour la circonstance. Lorsque l'évêque entra dans l'église la chorale entonna le 'Ecce Sacerdos Magnus' et les fidèles reçurent la bénédiction épiscopale.

Une grande messe solennelle a été chantée par M. l'abbé Normand, curé de Fort-Kent, assisté comme diacre et sous-diacre des abbés Hevey curé de St-David et Charette, curé de Grand'Isle. M. le curé Ouellet assistait Son Excellence au trône.

La chorale, sous la direction de M. Normand Frechette, et Mme Arthur Cyr à l'orgue, chantèrent une belle messe en musique. Les solistes étaient MM. Eddie M. Cyr, Armand Sirois, Ovila Picard; Mlles Emélia Hebert et Marie Picard. A l'offertoire MM. LeRoy Dionne et Normand Frechette chantèrent 'L'Ave Maria' de Lambillotte.

Monseigneur administra le sacrement de confirmation à 142 enfants, pendant que la chorale chantait 'Esprit Saint, descendez en nous.'

Son Excellence adressa ensuite la parole en français et en anglais. Il félicita M. le curé Ouellet et les Rvdes Soeurs de la Sagesse pour la bonne préparation qu'ils avaient donnée aux enfants. Il conclua en donnant de sages conseils aux enfants.

CONVERSION

Un fait digne de mention est la conversion récente d'un jeune nègre du nom de Stanley Davis qui demeure chez M. Arthur Daigle, depuis l'été dernier. Il fut baptisé jeudi dernier, ayant comme parrain et marraine M. et Mme Arthur Daigle. Vendredi dernier il fit sa première communion, samedi matin sa communion solennelle et mardi matin il était confirmé par Son Excellence Mgr l'évêque.

L'évêque de Portland s'est ensuite rendu mardi après-midi à Ste-Agathe. Mercredi matin il était à Frenchville, dans l'aprsè-midi à Daigle, Me. Aujourd'hui Son Excellence est à St-John: cette après-midi à St-Francis. Les fidèles de Fort-Kent recevront leur évêque dimanche prochain.

## L'abbé Saindon se remet bien

Nous sommes heureux d'apprendre que M. l'abbé Benjamin Saindon curé de St-Basile, est en bonne voie de convalescence et qu'il compte revenir dans sa paroisse sous peu.

M. l'abbé Saindon est à l'Hôtel-Dieu de Campbellton sous les soins des Drs Dumont.

## INCENDIE DESASTREUX A CLAIR

LUNDI MATIN

Clair, N. B. (Spécial) — Une partie du quartier des affaires du village de Clair, à vingt mille d'Edmundston, a été ravagée par un incendie de bonne heure lundi matin.

Le feu s'est déclaré dans le magasin de M. Elude Gagné. Il se communiqua ensuite au magasin de M. Fred Coulombe et à deux autres résidences, M. Adélard Nadeau, courtier en assurances, et M. Arthur Albert. Toutes ces bâtisses ont été réduites en cendres.

Une légère brise du nord-est soufflait à ce moment et la brigade de feu de Fort-Kent fut appelée de crainte d'une conflagration.

Il fallut étendre les boyaux sur le pont international, car Clair n'a pas de bornes-fontaines.

Les dommages sont estimés à plusieurs milliers de dollars partiellement couverts par les assurances.

Cette partie du village détruite se trouve entre l'Ecole publique et chez M. Thomas Martin. On ignore la cause première du feu.

## ROOSEVELT ET PIE XI

UNE BENEDICTION SPECIALE AU PRESIDENT

Cité Vaticane, — Le maire de Boston, M. James M. Curley, a porté au Souverain Pontife qui l'a reçu en audience privée, les respects du président des Etats-Unis au chef de l'Eglise catholique, ajoutant que M. Roosevelt se considérerait très honoré, si Pie XI voulait bien le bénir. Le Pape donna immédiatement la bénédiction et chargea M. Curley de la transmettre au Président.

M. Curley a déclaré qu'il a eu l'honneur de discuter longuement avec Pie XI le programme politique de Roosevelt, et que le Souverain Pontife est remarquablement au courant des conditions économiques et industrielles de la plupart des grands centres américains, surtout de Chicago, Détroit, New-York et Boston.

## SOCIETE DU BON PARLER FRANCAIS

A NOTRE-DAME DU LAC

Vendredi, le 23 juin écoulé, avait lieu la réunion de la Société du parler français, en la salle de promotion du couvent.

Nombreuse assistance.

Monsieur Gérard Jean présidait.

Duo d'ouverture par Mlles Yolande et Gisèle Dubé qui rendirent avec brio.

Monsieur Robert Tardif, secrétaire, donna lecture du procès-verbal de la dernière réunion qui fut adopté à l'unanimité.

M. Gérard Jean, dans une brève allocution, remercia les membres de l'intérêt qu'ils portent à ces réunions donna de sages conseils pour que chacun se perfectionne dans son langage et par des termes choisis présentât les conférenciers.

Monsieur le docteur Louis-Félix Dubé fut appelé à prendre la parole.

Dans une causerie instructive, il s'efforça à démontrer les droits de la langue française au Canada, depuis la cession du pays jusqu'à la Confédération. Causerie essentiellement historique.

Monsieur Philippe Lambert, en des termes choisis, fit l'éloge du conférencier et le remercia.

Le choeur des jeunes filles rendit avec beaucoup d'entrain une série de chansons canadiennes, absolument dans la note, qui cadraient parfaitement avec le but de la société. Bien parler et faire revivre dans l'âme des membres le souvenir de nos vieilles chansons d'antan. Nos remerciements.

Monsieur le président présente la seconde conférencière, Mademoiselle Germaine Cloutier, en des termes élogieux et l'invite à prendre la parole.

Dans sa conférence de "corrigeons nous", Mademoiselle Cloutier, commença par démontrer la beauté du son langage, la grandeur de sa matière et la langue française pour laquelle elle sut trouver de belles pensées, qu'elle exprime dans des termes tout à fait remarquables et dans une belle diction.

Puis elle nous invite à la suivre à travers les routes et les chemins de la paroisse où une rencontre fortuite d'un brave paysan lui fournit l'occasion de nous prouver que nous avons grandement besoin de nous corriger dans les termes à employer dans notre langage.

La conférence de Mademoiselle Germaine Cloutier portera de bons fruits, nous en sommes certain, et M. le docteur Beaulieu, invité à remercier la conférencière, le fit avec beaucoup de bon goût et augure que le travail de ces sociétés du parler français est de nature à rendre de précieux services à notre langage.

M. Gérard Jean, président, remercia les membres présents et tous ceux qui suivirent régulièrement les réunions durant l'hiver et annonça que cette réunion clôturait la première année de la société.

Le travail recommencera à l'automne, probablement en septembre, déclara le président. Monsieur le notaire Chares-François Beaulieu et Mademoiselle Anna-Marie Ouellet seront les prochains conférenciers à l'automne.

O Canada.

Le Publiciste.

## COLLEGE SAINTE-ANNE DE LA POINTE-DE-L'EGLISE

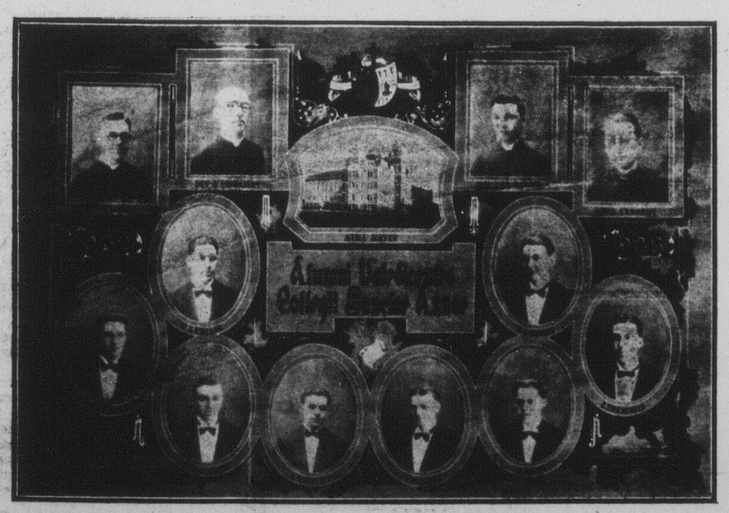

LES FINISSANTS DE 1933. CHURCH POINT, N. E.

*En haut: le R. P. Haché le R. P. Supérieur, le R. P. Lelanncic, le R. P. Kennedy; au milieu: Gérard Leblanc de Moncton, Gabriel Cormier de Shediac; en bas: Félix Thibodeau de Church Point, Frédéric Melanson de Plympton, Louis Thibodeau de Church Point, Félix Poirier de Shédiac, Alphonse Duon de Shediac, Louis Thériault de Belliveau Cove.*

Le Collège Sainte Anne a brillamment terminé son année collégiale par une nombreuse réunion des Anciens coïncidant le 15 juin avec la distribution des prix et la collation des diplômes. Des finissants de cette année quatre sont du Nouveau-Brunswick. D'ailleurs, il y a toujours eu un groupe important d'élève du côté du Madawaska et du côté de Moncton-Shédiac a profiter des avantages du Collège de Church Point.

Sans avoir à traverser une longue distance, les élèves du N. B. se trouvent transportés en pays nouveau, au berceau même de l'Acadie. L'hiver y est extrêmement doux: aussi les sports d'été se poursuivent-ils presque pendant toute l'année. Les dépenses—comme en témoigne le prospectus — y sont moins élevées que dans tout autre collège; les élèves y trouvent le milieu idéal pour acquérir une connaissance pratique de l'anglais. En effet, plusieurs anglais sont inscrits au collège. Ces élèves anglais ne font pas groupe à part mais sont intimement et fraternellement mêlés à leurs camarades acadiens! et, en plus, il est difficile de trouver un programme collégial mieux équilibré pour donner la juste part à l'étude du français et de l'anglais.

Le N. B. comptait quatre bachéliers sur huit finissants tandis que les élèves de Rhétorique qui passaient leur premier examen de baccalauréat se partagent exactement entre la Nouvelle-Ecosse et le Nouveau-Brunswick; Sans doute, comme par le passé, le Collège Sainte Anne recevra encore des nouveaux élèves, hors ceux de la N. E., du N. B. de la province de Québec et des Etats-Unis. Ce séjour dans une province si intéresante par son histoire et ses beautés naturelles, cette vie avec des élèves de mentalité et parfois de langue différentes ne peut servir qu'à élargir l'esprit et à préparer les jeunes gens à l'expérience si variée des pays et des hommes.

## Petites Nouvelles D'un Peu Partout

*LES FOLIES D UDIVORCE*

New-Philadelphie, 6 — On trouve toutes sortes de raisons lorsque l'on veut divorcer, Mme Eunice O. Centoben, de Dennison, qui a inscrit une action en divorce, contre son époux Clarence O. Centoben, prétend qu'il ne lui permet l'usage que de doux allumettes par jour, et qu'il n'a pas pris un bain depuis cinq ans.

*NEUF VIDES AU SENAT*

Ottawa, 6 — La mort du sénateur Paradis a crée la neuvième vacance au Sénat.

Les sénateurs à remplacer sont : en Saskatchewan: les sénateurs Willoughby et Ross, décédés; en Ontario: les sénateurs Belcourt et Haydon, décédés; au Nouveau-Brunswick les sénateurs Tood et Daniels, décédés: dans la province de Québec : les sénateurs Bureau et Paradis, décédé.

*ILS VEULENT ETRE BILINGUES*

Trois-Pistales, Québec, 7 — Vingt-deux étudiants de l'Université de London (Ontario) sont arrivés ici pour s'installer dans des familles du village pour compléter leurs études de français. Ils sont sous la direction du Docteur A. Jenkins, professeur à l'Université de London. Le maire J. L'Italien a reçu les étudiants à la gare.

*MGR TRUDEL SERA SACRE LE 16*

Alger — Son Excellence Mgr Guillaume Trudel, des Pères Blancs d'Afrique, évêque titulaire de Nobe nouveau vicaire apostolique de Tabora, sera sacré le dimanche 16 juillet, dans l'église cathédrale de Tabora, en plein centre de l'Afrique, par le délégué apostolique, Mgr Hinsley.

Mgr Trudel est le troisième évêque que la communauté canadienne des Pères Blancs donne aux noirs de l'Afrique. Les deux autres sont leurs Excellences NN. SS. John Forbes (décédé) et Edouard Michaud, coadjuteur du vicaire apostolique de l'Ouganda.

*FATAL ACCIDENT*

Bathurst, N.-B. — Peter Godin, vieil aveugle de Grand'Anse, a été frappé par un char conduit par M. Albert Boudreau, sur le chemin de Caraquet, et tué instantanément. M. Boudreau, qui est résident d'Inkerman était allé à Bathurst et s'en revenait lorsqu'il vit Godin sur la route, il donna du criard, mais à sa stupéfaction Godin se jeta juste en avant de son char. Il fut impossible pour Boudreau de l'éviter et à l'enquête qui suivit, Boudreau fut exonoré de tout blâme.

*FILLETTE BRULEE VIVE*

Rivière-du-Loup, 6 — Une fillette de 5 ans et demie, enfant de M. et Mme Georges Nadeau, de la paroisse St-François-Xavier, a été brûlée vive, mardi dernier, en jouant avec des allumettes. Le feu se communiqua à ses vêtements et en un rien de temps, elle fut transformée en une véritable torche vivante. Lorsque l'on parvint à éteindre les flammes, il était malheureusement trop tard et toute intervention médicale fut jugée inutile. L'enfant succombait à ses horribles brûlures vingt-quatre heures après dans d'indicibles souffrances.

On concevra la douleur des parents qui ont les sympathies générales.

*SORTIE DU PAPE*

Cité Vaticane, 10 — Le pape PIE XI a laissé le Vatican à 5h. p. m. (11 heures a.m. à notre heure) aujourd'hui. Il se rendait en auto à Castel Gandolfo où se trouve la villa d'été du Saint-Père. Sa Sainteté fait un voyage d'inspection.

Ce voyage est le premier fait par le Pape en dehors de Rome depuis le couronnement. Il était accompagné par Monsignor Caccia Dominioni, Maître de la chambre, et d'autres dignitaires qui suivaient dans trois automobiles.

Castel Gandolfo se trouve à 17 milles de Rome.

*REPRESENTANTS DU MINISTRE DE LA DEFENSE*

Ottawa, 10 — Les commandants G.-O Johnson et M. E. Godfrey, de l'aéronautique canadienne, ont quitté Ottawa, dimanche, par avion pour se rendre à Shediac, N. B., où ils représenteront le Ministère de la Défense Nationale à l'arrivée de l'Armada Italienne. L'hon. Murray MacLaren, ministre de l'hygiène nationale et le Consul Général d'Italie au Canada sont aussi en route pour Shediac.

Pendant le séjour de l'escadrille à Montréal, le général Italo Balbo fera sûrement probablement une visite dans la capitale.

*CONCORDAT QUI PROTEGE LES DROITS DES CATHOLIQUES EN ALLEMAGNE*

Cité Vaticane — Le concordat entre le Reich et le Vatican, qui sera initialé prochainement, peut-être aujourd'hui même, est le quatrième effectué avec l'Allemagne. Il sera distinct des concordat avec la Prusse, Baide et la Bavière, mais sans les combiner, il s'appliquera à tout le Reich, embrassant ainsi deux millions de catholiques qui n'étaient pas mentionnés dans les concordats existants. Ces catholiques sont dans les pays de Saxe, Hesse, Anhalt et Wurtemberg.

Un point intéressant de l'accord est l'engagement pris par le gouvernement de ne marquer aucune défaveur aux personnes qui appartinrent au parti catholique, dont la dissolution a été annoncée hier.

Comme compensation le Vatican s'engage à prendre des mesures pour qu'il ne soit permis aucune activité politique aux groupes d'action catholique. Le gouvernement s'engage de son côté, à ne tolérer aucune attaque contre le clergé.