[illegible]新軒

[illegible]造[illegible]圖章
承印中西文件
辦到各種小說

HO SUN HING
438 MAIN STREET
VANCOUVER. B. C.

時款國旗信箋承有成

電話SEY.1113
副西字笠巴字粒發售

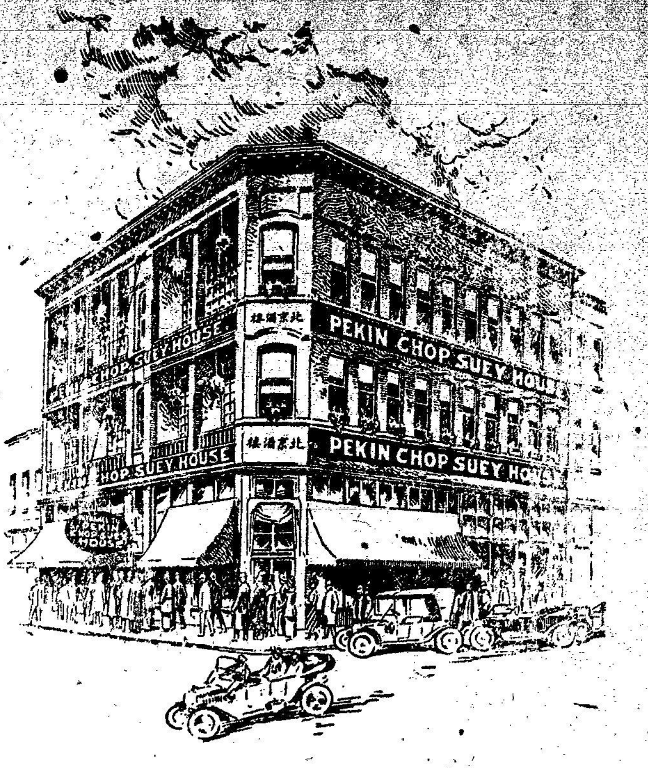
PEKIN CHOP SUEY HOUSE
北京酒樓
PEKIN CHOP SUEY HOUSE
北京酒樓

本樓在雲埠片打街夾卡路街角喊線矢磨四叁六七
本樓主人謹啓

榮譚魚丸公司糯米粉廣告

英洲尤魚唐山糯米粉發行（米粉之六庄相宇卩）

本號始創晒英鮪魚迄今開辦多年屢蒙各貴號光顧不勝銘感矣屢各貴號由遠東辦來各字號生粉實難分别何種米粉也現本號爲振興中國貨不惜資本特着幾個股實商人在中國各埠挑選土產上白大糯米粘米運來自開機器擂粉僞揣成各粉專做發行按價極廉而論該粉宣有自讚但係真正貨而且新鮮幼滑係全該粉原質食味甘香包無船倉蒸氣迫皱失味之敗確係與遠東運來各號生粉有天淵之分别 諸君採辦認明包面魚嘜商標細覩貨色庶不致悮不勝幸甚此佈

新晒尤魚蝦米蝦肉霉香咸魚時價
淨糯米粉（五磅庄四磅庄）**一百磅十五元五毛**
淨粘米粉仝上一百磅十五元五毛
星麥英崙洗衣刷一打五元六毛

已上俱做發行 譚聲禮告啓
Wing Hem Fish Co. Fairville, N. B. Can.

三連記盛

Sam Shing Lin Kee Co
Sey. 4385 1 Pender St. W.
Vancouver B. C.

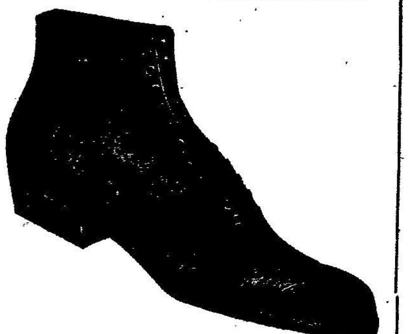

本號專造各款頂靚皮靴工精料眞比美於西人所造之工料發售各款麵等合脚靚皮靴鞋修整舊靴有枝索衣襪香鹼皮急袋等雜貨留意光顧在片打街門牌一號

▲接整水龍 廣告

本號專接修整水龍喉并裝冷熱水龍電燈自來火等件自備大車裝載各樣器具到門修整甚爲利便并以廉價相就華友光顧由電話通知從速應命

電話詩慶叁九貳九
D. Drummond
329 Pender St. E.
Rear
Phone Sey. 3929
Vancouver, B. C.

小店在云古嗶埠經營有年今遷往貴寮街照常買賣專辦唐山油糖酒米蘇杭雜貨俱全如蒙諸君光顧定必從廉取價以
姊比布杬文披露

章記號

JUN KEE CO.
13 Canton St. P.o. Box 366
Vancouver B.C.

圖久遠交易仰其留心爲盼如有信寄知上西文門牌賜來無悮
司理人阮本祝

▲品珍館 新張廣告

品茗最足怡情 珍饈惟期適口 故菜根風味 尚貽雅士品題 雞黍留餐 猶令高賢珍賞 本店新張伊始 每日飯晏小酌 麵食炒賣隨時可以供嘉客之所求 諸君不我遐棄 本主人下榻以待
▲本店在片打街東門牌一百四十四號
▲喊線（詩慶）一五一九
本館主人披露

清血鮮毒百草藥汁

凡人得以生長活潑者皆賴血液以滋養若〇液中（涵）有毒質必致滋養力減少故有覺體質衰弱筋骨疲軟之症其發現於外者則遍體瘡（痍 潰）爛成穴或癰疽班疹連綿不絕其原因或由於先天父母之遺傳或由於飲食衛生之不潔而其爲害最烈者莫若花柳之毒乃由精管而深入骨髓故其根較深治之尤難有覺筋骨酸痛者乃髓內蘊毒之明證也若不治愈近則禍及一身以致毁容缺體者有之遠則累及子孫夭傷殘疾者有之可不懼哉今本葯房一再研究採用各種專清〇液善鮮蘊毒之百草製成葯汁性質和平功力良妥久經試驗頗著奇效專治一切花柳毒症新舊蘊毒如筋骨酸痛膿瘡腫痛（潰）爛成穴或下疳橫絃魚口便毒以及各種（疥）癩濕瘡班疹頑癬皮膚痕癢久年爛脚凡由〇毒而發病症服此百草葯汁立能搜除淨盡非但諸患銷滅且從此血液清潔紅輪滋生而體力日加强健蓋毒去而〇自新理固然也（服法 每次服一匙羮飯前早半点鐘用清水冲服每日三次此葯性質和平并無猛烈過劇之品對于腸胃臟腑全無防碍雖三四歲小孩亦可調服蓋此葯全取天生百草之精華并無礦物五金化學劣品混雜其間所以服此葯汁者只受其解除毒質清（理）〇分之益而對於身體各部之生理無分毫之損害也

（〇血代）

清血鮮毒百草葯汁 每罇一元五毛 每打銀十五元 寄費貴客自備

Eng Chow Co., 104 Pender Street East Vancover, B. C.

▲總發行所雲高華埠五洲大葯房

自來血

養身之道 無異養兵 養兵所以防亂 養身所以防病 兵力足雖有內變外患 不難敉平 身體強 雖有內邪外感 不易侵擾 故身之不可一日不養 猶兵之不可一日不備 有斷然也 夫人秉天地之氣以生 賦質之初 既無厚薄之殊 又無強弱之異 洎乎聲色貨利誘於外 喜怒哀樂動其中 習俗移人 賢者難免 一或不慎 而精神上之消耗 氣血上之受損 已生不知不覺之中 況處二十世紀時代 智識以相較而愈開通 文明以相形而愈進步 學術以相競而愈奇巧 商業以相爭而愈發達 心思才力 不肯讓人 我中華有志男兒 有才女子 誰不抱一積極進行之主義 爲此後中華民國 爭人羣界上之光寵 但心思因多用而易耗 才力因多用而易窮 對此寶貴之身軀 安得不求資助之法 以爲後盾 譬如兵力未足 前仆後起 況我國多病夫 久已受外人之諷刺之輕視 不再圖強 可恥孰甚 方今人心 對於時局 如大醉初醒 如好夢初覺 鼓血氣 奮精神 抱國家存亡匹夫有責之思想 各自振作 欲一洗從前萎靡不振之習 以求再造國家 然而國爲個人所積 個人強然後其國亦強 故爲國家計 爲個人計 本藥房之人造自來血罔不可以不服 價目大瓶兩元 小瓶一元二角

人造自來血總發行所上海五洲大藥房

自來血總批發處雲高華埠片打街
（五）（洲）（大）（葯）（房）

ENG CHOW CO., 104 Pender St. E. Vancouver, B. C

▼〇▲煙草廣告

啓者大得富利兩號所切之煙餅素荷各埠僑胞嘉許久已馳名邇近今特爲推擴生意并集資本合創公司採用新機製作精良專辦（T. & B.）正金字煙餅切幼大小各包發行又向市會領牌繳納市稅各包面加貼郵票正式發售
舖在雲高華埠高胆閣由門牌五百廿三號即國民黨樓下開張有蒙賜顧本主人毋任歡迎

煙絲裝式分三等
每磅（內分廿）**包每包沾一毛**
每磅（內分八）**包每包二毛五**
每磅（內分四）**包**（每包五）**毛**（兩包九）**毛五**

發行額外相宜 另有各項煙絲發行
Wah Yan T. & B. Cut Co. Factory No. 2
Division No. 38 523 Gore ave. Vancouver, B.C
華人煙草公司 司理人大得富利謹啓

雲哥 永安藥房 華埠

選辦各省地道藥材

WING ON CO.
32 Pender St. W. P. O. Box 1264
VANCOUVER, B. C.

自製各項膏丹丸散
參茸補腎丸壹打庄三元
刀傷跌打丸 每個五毛
神效白濁丸 每服壹元
經驗疳疔散 每樽一元
斷根癬藥散 每樽五毛
八寶光明眼藥 每罇五毛
止咳藥羌每兩二毛五
正野山花旗參即平沽

精製中西蘇糖

同昌記 自製中西送禮各欵蘇糖發行

諸君光顧格外歡迎 郵費貴客自理
舖在片打街三十二号 電話矢磨二四〇四
雲高華 永安葯房司理人楊金樹 葉君邦仝啓

台山白沙舊墟

光南有限公司

QUONG NAM & CO.
Hoy Sun Bak Sar Canton China,

▲僑胞注意

啓者本號在台山白沙舊墟開張耑辦各江貨品大宗靚米油糖火水各色美酒齊備發行零沽均照時價計平以圖久交並接滙各江銀両找換金錢紙幣接理外洋各埠梓里金銀書信滙兌派送快捷妥當吊水照時價補足工用從廉每百扣用銀壹元五毛按照原信住址送交取回信據付上以昭大信確實無虞如蒙留意賜顧無任歡迎請照上列西字寄來無悮

司理人馬長光 周南等啟