科米尼秘密下令
綁架蘭保史泰龍
蘇聯亦聯工特派要做佢世界

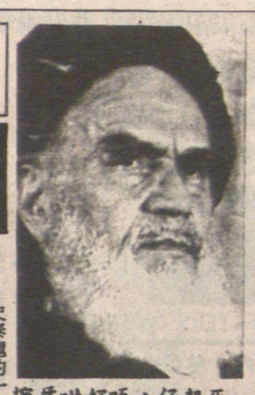
死靚仔，唔好咁牙擦

史泰龍的一舉一動，備受世人注意，他除了連續兩次離婚以及閃電般愛上了一名法國金髮模特兒外，現時在他的身上又有另外一宗聳人視聽的新聞，美國中央情報局向他提出警告表示，他到以色列拍攝蘭保第三集時，當心伊朗最高領袖科米尼派出特工綁架他。

史泰龍相信這一項情報，立時增加他身邊的保鏢，從八個增爲十二個，其中兩個保鏢係以色列保安局人員，所有保鏢俱是携帶武器的。

除了外景場地守衛森嚴外，史泰龍還帶備一個廚師替他烹製每天吃的幾餐食物，煮熟之後，還要保鏢先吃，預防科米尼的特務在食物下毒。

史泰龍除了拍戲，整天留在酒店房間，晚上更加不會走出去欣賞以色列夜景，要是他一定要外出，便乘一輛避彈汽車，而且每一次出車，所走的路綫都不同，預防在街上被人襲擊，另一方面，他還透過以色列當局吩咐報館不要刊出他的行踪。

此外，史泰龍還要提防蘇聯的殺手特務出擊，因爲片中情節是描述蘭保參加抗蘇的阿富汗游擊隊，片中的蘭保偷了一架蘇聯的直升機越過二千呎高峰的峭壁將蘇聯囚禁的朋友救出，蘇聯，也許向他襲擊的安然而歸，而此舉勢必殺手、特務已從莫斯科觸怒一向傲視全世界的派來。（詠璋）

我蘭保打不死，即管放馬過來。

忘我

莎莉之男朋友下午來家探訪，母欲出外購物而担心，因出外之時間頗長，祇剩二人在家。

母對莎莉曰：「你要應承我，唔好亂嚟呀！」

莎莉曰：「今日唔使怕，係特殊日子。」

母曰：「你D嘢嚟？」

莎莉曰：「唔係，係跑馬日呀，每逢跑馬日，佢祇會掛住睇電視嘅嘢，其他的嘢，他一點也不會再去理會他。」

一人二狗飛車黨
勁抽威盡三藩市

嘅出現，簡直係威震三藩市。

原來阿當係一個愛狗之人，而且亦都係亡命飛車嘅忠實擁躉。狗、車都係佢嘅嗜好，兩樣都唔可以放棄嘅！

爲咗要魚與熊掌兼得，威哥阿當就諗到一條好「橋」咯！

阿當話，唔駕拖狗行街咁麻煩，一於齊齊飛車可也！

嘩！果然係有氣勢喎！呢兩隻老虎狗，估唔到一樣鍾意刺激。

呢組飛車黨喺街道飛馳電掣，路人爲之側目！有人見到甚至大拍手掌話好嘢！

本來咁樣搞法，係犯法嘅！騎警都三番四次，向呢組飛車黨提出警告！

阿當同埋佢嘅老虎狗的確夠威，佢特登將架電單車駛入警察局，當衆表演，証明人狗都坐得好穩陣喺！

卒之，連班差大佬都被佢搞掂，眞係邊個狗佢威？

威哥吻女

轟……隆……隆！

飛車三人黨嚟喇！

嘩！犀利咯！事實上呢組飛車黨，係由二狗一人組成。佢哋

尊榮做鬼冇眼睇
女兒兩公婆鬥氣離婚
連累外孫女做夾心人

你睇我哋幾咸水？

已經逝世的大明星尊榮，他的九個月大外孫女安娜絲蒂最近獲得父親譚馬士基安妮斯贈送一輛七萬美元豪華房車，作爲她領洗的禮物。但她在教堂受洗一天，媽媽愛莎却沒有參加。

三十一歲的愛莎跟丈夫譚馬士醫生仍在打官司，他倆除了簽署離婚外，還爭取安娜絲蒂的撫養權。

譚馬士醫生說：「愛莎打算傷害我的自尊心，不單是她沒有參加女兒的洗禮，甚至尊榮所有家屬都沒有參加，這樣做令我覺得心上一震，我在安娜絲蒂受洗那天之前，買了一套禮服送給她與前夫所生的四歲兒子，還寫了一張請帖，附有一個大花籃送給她，她不應該視若無睹。」

談到安娜絲蒂，譚馬士說：「我不單是買一輛豪華汽車贈給她，還在汽車上面三處地方刻了她的名字，使她長成之後駕駛它，可見我對她極端愛護。」

他跟愛莎互控，愛莎說他用摺起來的報紙打她的臉，弄傷她的手臂，看來他可能殺死她。譚馬士認爲她有孕之後不斷的食丸仔，毫無愛心，兩人在去年夏季已經分居。

小愛莎洗禮時其母（小圖）並有出席。獲其父贈大汽車。

萬花筒　潔雲

世界奇獵
嘰心機

在海上有兩位快沉溺的飄流者，其中一位祈禱：

「神啊！請救救我！若我得救後一定戒煙、戒酒，既不偷也不搶，並且不說謊和嬉妓……。」

另一位立刻打斷說：「喂！快停止發誓，前面已經來了一艘船。」

人恩命救

一位女作家在海上度假時在日記上這樣寫着：

第一天：我遇見了船長。

第二天：船長與我共進晚餐。

第三天：船長帶我看他的房間，向我有所要求。

第四天：他又堅持了，還說如果我不答應，他要把船弄沉。

第五天：我救了全船的六百多人。

SF-7750
BOND PAPER COPIER
SHARP
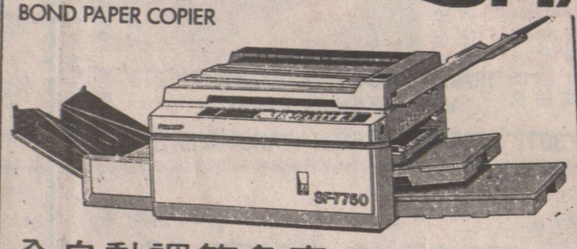
全自動調節色素
（多種顏色）
可調節放大縮細 64%至154%
可影印 11"X17" 面積
from $3495.00
COPYPRO BUSINESS SYSTEMS LTD.
222 WEST BROADWAY, VANCOUVER, B.C. V5Y 1P6
(604) 876-4141

Z-50
Bond paper copier
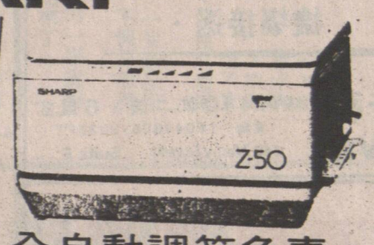
$880.00
全自動調節色素
可使用四種顏色
可復印1至19張
兩種入紙方法
（價錢保證全市最平！）
並有各款電話圖文傳眞機
歡迎參觀選購
Please Call S. Tan Chow For More Info.

伍澤濂主理：威信實業燕梳公司
Pro-Vision Realty & Insurance
地址：328 E. Hastings Street　電話：687·8332
本廿餘年實業燕梳經驗
竭誠爲各界服務
代理
Autoplan
醫藥　生意　汽車　房屋
燕梳
房屋買賣
物業收租
華埠旺舖出讓
緬街五百號地段•千多平方尺•適合各行生意•月租一千一百多元•頂手三萬九千元•速交易•有商量•問伍澤濂•
新年•新屋•新盤
一•3026 E.3RD AVE,•西區屋型•風景優美•$235,000週末開放•
二•2657 GRANT ST.•華麗新屋•$218,000•已完成•
三•2671 GRANT ST.$218,000
四•3181EAST 2ND AVE$205,000快將完成•接受還價•歡迎以舊屋相換
伍澤森：327•7842

爲你保留好時光
金寶貝
一小時冲印
特價彩色入籍相、護照相
各兩張 $9.95
送回相底
一小時有取
冲晒時
凡冲晒菲林
送5"×7"一張
多晒一套
24張 只收1.99
36張 只收2.99
溫哥華
唐人街
NOVA SCOTIA BANK 隔壁
433 COLUMBIA ST.
電話：688-8148
（國泰用戶，另有特價優待）

銀龍公司
YIN LONG CO. LTD.
535 GORE AVE. VANCOUVER B.C.
TEL:689-7324
燒臘肉食　燃手鹵味
園口新鮮瓜菜生菓
冰凍魚蝦　中西什貨
代理台灣頂好公司
新運到：
冷凍包點　梅菜扣肉
鹵水牛什　上海雲吞
蝦餃燒賣　木須餅　毛豈
即蒸即食
門市批發　老少咸宜
無任歡迎
地址：五三五哥亞街
電話：六八九　七三二四

華安公司
223 KEEFER ST., VANCOUVER, B.C. V6A 1X6
681-8531
春節酬賓
八折、九折
兼有贈品·
書店同時舉行
特價品除外
由二月十日至二十日止

金利源
GIM LEE YUEN LTD.
47 E.Pender Street
Van., B.C. V6A 1S9
復業啓事
本公司經於十二月十九日遷往華埠片打東街四十七號恢復營業敬希各界人士駕臨惠顧無任歡迎
金利源公司謹啓
685-9743

泰興有限公司
Tai Hing Company Ltd.
(1981)
265 EAST PENDER STREET • VANCOUVER, B.C. V6A 1T8, CANADA
PHONE 684-1028
新到大幫
超等味精
冰霜明蝦

專印請帖紙
685-8575

電腦會計
個人入息稅•公司年結報稅•電腦記帳•會計制度設計
免費提供資料261-3160 263-6869 晚

內外油漆
瓦仔水澗
電話余生
0253·0723

王志龍駕駛學校
PERFECTION DRIVING SCHOOL
7229 Main Street, 近57街
PHONE: 唐達良 433-2888
王太 325-7965
經驗豐富　收費公道
並附設考筆試班
歡迎來電查詢

LOYAL DRIVING SCHOOL
2-719 E.BROADWAY
VANCOUVER, B.C.
安全駕駛學校
安全！捷成！
經驗教師。快捷速成
筆試速成班。四、五級路試
全程一百三十元。
梁小姐
晚間電話 327•8602
438•7470

城市駕駛學校
City Driving School
NO.5-2414 MAIN ST.
VANCOUVER, B.C.
電話 874-4544

蘇偉勝
師質優良　經驗豐富　耐心教授
筆試路試　精通國粵　客英馬語
收費公平　忠誠服務

余景煇會計師
填報入息稅
會計，核數，稅務，商業，產業管理及諮商。
地址：雲哥華片打東街二百號二〇二室（緬街夾片打街）
辦公時間：
星期一至五上午十時至下午五時半星期六十二時至四時
電話：669-4406

會計部記管理
本公司精通各類會計，財物諮詢管理，大小生意結算，結費年結月結，收費低廉，懂粵語。
電話：681-8685

黃錶傳授氣功
內功、氣功、硬氣功強身養生•延年益壽•却病回春氣功•硬氣功•單掌開石•鋼槍刺喉•踢腿斷石•無論初練或走對氣功•武術有基礎都適合練•電話：二五三五六七二晚六時後•

京士威駕駛學校
KINGSWAY DRIVING SCHOOL
3355 KINGSWAY VANCOUVER B.C.
歷史悠久　經驗豐富
254·8564（廿四小時）
另設特別班爲不懂英語的僑胞
並指導筆試
全程130元
教師黎美英 MAY LAI
教師楊少棠 SHAO TANG YANG

嘉華駕駛學校
ALPHA DRIVING SCHOOL
#1-2256 KINGSWAY, VANCOUVER, B.C.
歷史悠久　經驗豐富
全程130元，並有筆試班·
馮坤威校長
黃健明教師 266·2228　432-7001
何津棋教師 873·4983　294-1611

HONG KONG DRIVING SCHOOL LTD.
香港駕駛學校
地址：域多利街5869號
電話：321—3722
考取筆試
專人接送
免費指導
收費公平
經驗豐富
師質優良
全程130元
校長：方勵强夫人　電話：321—3722　298—4623

您想得到一張
卑詩省駕駛執照嗎？
您爲學車而煩惱嗎？
我們的中、英、法、越、華語教練會指導您，從最安全的習慣中得到您想要的駕駛技術，協助您很容易通過筆試及路試
爲不識英語學員代約考試日期並負責免費接送
請速聯絡
卑詩駕駛學院
4-224 EAST BROADWAY, VANOCUVER B.C.
電話：873-0102
教師馮尚榮 8790319　WAYNE FUNG
校長曾慶芳 3256913　JACQUELINE TANG

聯合駕駛學校
UNITED DRIVING SCHOOL (1977)
電話：253 6888　253 1333
歷史悠久　經驗豐富　講解詳細　捷法速成
耐心教授　免費接送　日日考取　筆試路試
假日照常服務　效果保證最好
唐人埠及★P.N.E.區8小時139元
並設中英文筆試班
聘請男女教車師傅多名。
地址：823號喜士定東街 & HAWK（近唐人街）

高級駕駛學校
4677 MAIN STREET ADVANCE DRIVING SCHOOL
專人輔導英語筆試
學自動級棍波車
全程130元
吳志强
872-8717

宇宙駕駛學校
UNIVERSE DRIVING SCHOOL
NO.1-114 W. BROADWAY VANCOUVER B.C.
經驗豐富　教法詳盡
路試筆試　初學補鍾
安全易學　免費接送
收費特平　歡迎查詢
電話：8742524　4379617
全程只收114元

萬國駕駛學校
地址：206東六街及緬街223室
電話：327-9174
872-0058
校長：楊友權
教導經驗豐富　學技容易快捷
全埠收費最平　效果保證最好
十足把握筆試　免費車接送