法京，出席聯軍賠償委員會會議，以明白解釋德國政府之地位

印度回教徒致電與英相

印度森沙電　印度國會之回回教徒議員及立法官。致電英相萊佐治。內稱現目希土戰爭　英國宜嚴守中立，并求英政府利用此時機　恢復英土兩國間之友誼　俾英人及回教徒間互相聯絡　且回教徒亦致電與總督。謂近東亟宜和平，互相協助。而土國之土地。得在小亞細亞與樹利士及亞注蘭那堡　而國際管理君士坦丁堡及海峽之事。應要廢除　而保後自由來出入。並須公認該處土王及回回教主。

美國路工風潮已解決

華盛頓電　工務部長地威士。昨日佈告，謂鐵路工廠工人四十万人，已解決其罷工風潮　而全部藝業各机場　已預備復開。此解決可使經濟前途復活云。

芝加哥電　鐵路工廠聯會委員，已允納波路地聯亞和平計劃　據聯會總理周偉路稱。如允納此計劃，則各工人於五日內便可復回開工。

本埠新聞

中國諸要人此間少住

中國前代理內閣總理周自齊　前任財政部總長董康　北京大學法科教授梁仁傑，並隨員兼秘書姚鍾琳　前往法國，為磋商中法銀行改組事宜，日昨乘澳大利輪假道于此。聞諸人他日又取道赴美國及歐洲，並擬往德國考察商務，據云現下國會議員，到北京者五百餘人，對于製憲事，極為忙碌　近見中國政局　變幻無常，其禍端實由武人擁兵自雄之故。倘武人不去，兵不裁撤，中國迄無寧日。雖有善法，亦無如之何云

●●●盜賊猖獗之鄉訊　台山海晏函云。舊歷六月廿七晨七句鐘，有賊約百餘名。乘扒船八艘。沖頭灣登岸，蜂擁到蕭村，將全村洗刼　擄去男女共二十名　蠟鼈村人六名　內有(世千世勤)兩人，婦人一名　焚燒住宅三座　當時村人鳴鑼呼援，該村最近為鴨嘴地流崗山咀　聞聲出而救援，與賊鏖戰。繼而沙欄那陵鄉勇齊至，賊乃收隊退回甫草，鄉勇尾追　鼈賊十一名，傷數十名。老簡砲樓被焚。賊又揚言恐嚇，聲稱荷木巡駐兵。如敢抗拒。隨即踏為平地。賊于廿八晨。果率衆而至。卡勇亦嚴陣以待。賊不得逞。相率而去。該處原擬購輪在海面巡緝。因大局糾紛。是以未便上省領牌。今大局粗安。即速領牌開辦。惟欲項須賴海外僑胞募集云

●●●新教員到埠　公立華僑學校。延聘陳仲山先生　到來主持教鞭。乘四丕亞公司輪船澳大利号前來。日昨抵埠。查陳曾在廣東公立監獄專門學校畢業。其人有經驗學識　用之以栽培華僑青年子弟。本埠之青年子弟，又得一番新化雨云

●●●飛機傾墜溺斃人三誌　少佐麥羅連氏。日前駕乘飛機。在英忌利士海灣跌下溺死　已誌前報。昨據醫士檢驗　麥氏跌下水中五六分鐘時，倘有人在旁施救，必不至被溺而死　驗其傷勢　祇在皮膚，其所以斃命者，非傷斃乃溺斃也云。審員隨又責懲日本漁人　汝既當場目擊，何不往救。及卑詩電話公司管理員喝令。始行協力相助。斯時抑已晚云

●●●未領照者判罰　日前拘獲有未領牌照，而擅行貿易者到案。本市牌照檢查員又士專士氏　十号日最後勸告未領牌照之商人　至於已拘案諸人。昨日審訊　警官判決每人罰欵由五元至十五元云

●●●寄物品者須知　稅務部檢查員不士卑氏稱　凡市民寄物品於卑詩省北方。或耀江等處，須于該物面上書明寄往住址。近日貿易部管理轉運貨品支部，曾接有人投函　其中多出怨言　謂雲埠寄往耀江各等處之貨品　多為美國稅務人員。在士架威區所扣留云

●●●雲埠華人賣菜團職員交代　本月十號，為華人賣菜團第五任議員瓜代日　午后式時由舊會計劉兆君。宣布開會理由。隨後將週年進支數目報告。次請新任職員。互行一鞠躬禮。新任會計孫漢平君。西交際為詠勤君　述堯溢芳燕銘廷佐錦全等君。先後演講　對於聯絡團體問題。大發偉論，亹亹動人。後開茶會。如儀而散

●●●植物時價　本市發行商店昨早報告　天不打桃菓，每箱價銀由一元至一元二毛，玻璃屋所植之番茄。每箱一元至一元式毛五仙，澳洲葱頭　每箱二元二毛五仙。紅椒每磅式毛　番薯每磅六仙云。

加屬新聞

◎華學童分校事近訊

▲學務部之掩耳盜鈴辦法

域埠函。十三號晚。本市學務部在秘密廳內討論華童分校事。其所決議者　并未提及有華人字樣　冀藉以掩飾其非為分種界。其所決議者如下。在樂卑傾街及利威街之特別學校，乃用以收容英文程度甚淺，足以阻碍其一已及其同學進步之學生　且藉以減除北活　葛打初學　佐治制　士炳列及中央各校人數太衆之弊。凡往近傾街及利威街學校之學童，須要入該校。又年過十歲之學生。而祇讀第一第二部書者，應被選往樂卑學校內之特別班就課　至不能操英語之學生。無論其年齡多寡，均須調往樂卑學校。又凡學生入學試驗不及格者。不能入分等級之初學。又初等學生年過十六歲　中等及高等學生年過十七歲者。除特別准許外。不能入分等級之學校。

各國新聞

○○○檀山華僑抗拒苛例　檀山函云。檀山教育部，施行苛例，取締外國學校，現檀山中華會館總理黃後，于昨禮拜六日。呈稟於教育部，該稟內所言，乃代表明倫學校七百餘學生，父母。求教育部改良所擬之苛例。現教育部已將該稟接納　但其改良之法如何。現未有發表

▲回國鳴謝

啓者弟倦遊歸國準搭太平洋公司輪船九月十五號在域多到埠開行返港荷蒙沙市加寸致公堂全人暨各親友連日設筵餞別非惠賜厚貺隆情高誼感激靡涯匆匆握別後會有期謹綴數言登報藉鳴謝悃

弟馬守義免冠

▲承受廣告

啓者本堂承買吸吆唐人新埠華昌號之舖壹座言定一千九百二十二年九月二十五日交易如此舖有按押事情者祈於交易前到來聯益公司報明以免後論倘到期不報是為自悞

一千九百二十二年　九月　十三日

聯益公司啟

▲大機會

啓者笠罷市足埠萬生公司有屋宇連地出賣坐在一街角頭屋兩層地二段闊九十尺長一百尺亦與華商店鋪連最合僑胞做生意及偏門業如有欲買者請速前來面議勿失時機是禱

▲通信處 Box 108 Revelstoke B. C.

一千九百廿二年　九月　吉　日

笠罷市足埠萬生公司披露

致中和
中秋月餅
CHEE JONE WO
67 PENDER ST EAST
VANCOUVER, B.C.

小店開設遠近知名
材料上等取價公平
食客辦家每蒙垂青
今茲秋月送禮親朋
以本字號更見意誠
本埠各大商店有代售

▼○▲域埠致公總堂菁莪學校　催繳捐簿

啓者本總堂去年六月間菁莪學校批發之經費冊今閱一年有奇而未繳回者尚多仰未繳交者請即檢出該簿寄回以清手續捐欵有無所在不計也

▲茲將未繳之名列后

墨國木士卡利　美國企孚崙夫　加屬窩侖
檀香山　古巴雲丹　甘孖煨　山姐咕　馬丹
灣城　姊忌利　架蘭姐　斗必烈　磨詩耀
故野根　咪蔵　積采　水路姊化　紐約
羅省　紐絲崙　波士頓　葛國　穩梳
宛城　始路　都城　沙文膽　雪汝
雷振打　古壁　片市魯跋　片士佐治
乃架伏　丁且路　吻吆　二埠　汝利倶
滿地可　尾利慎血　蘭拿　列必珠　蘭頓
坎文頓　李雲華　古頓　加蘭福　且砧
尖尾利市　卡忌利　卡忌利達體社　亞城達福社
錦卜碌　庇李麼　波蓮佛　比尸　乃架市
暗市黨　亞板爾　雲埠達體社

▼○▲懸賞緝兇

為懸賞購緝殺人正兇事茲據保安局投函訴稱八月廿九號朝僑胞蘇夜森被日本人傷斃命兇手逃一案本會館開會討論查蘇夜森係良民小販無辜被害理合代向警廳呈請追兇及懸賞購緝倘有中西人等能偵獲此案正兇交法廷審明定罪本會館即賞花紅銀二百大元所賞是實決不食言

中華民國十壹年　九月　四日

雲埠中華會館謹啓

▼○▲金門域多利兩總堂各埠年捐

▲云寧埠

劉厚長　羅遇齊　阮盈　李泰和　呂恒　梁邦幹
龔允沾　周近　李貽泰　廖旺　黃臻賢　鄭棟
呂傍　羅祖　李常緒　梁巾煜　廖暖　羅傳傑
李義　蔡炳桂　許懷　李桂　譚耀　呂惠
黃元啓　羅啓明　羅俊焯　關炳鈞　何阿發　司徒俊晃
廖澍遠　麥保　李常炳　黃煥倫　羅福　簡年
梁劍禮　羅池好　黃炳　吳培嵩　周石　呂鰲
羅榮耀

▼○▲致公總堂通告

啓者本總堂於四月一號代錦卜碌公堂批發之捐經費部蒙各分堂樂助繳來深為可嘉仰未經繳交者無論所捐多少即將捐部捐欵繳回俾清手續以舒錦卜碌公堂經費之困乏可也

維城致公總堂特啓

▼○▲源隆遷鋪擴張生意廣告

啓者本號開創四十餘年遷辦唐山油糖茶米京菓海味絲綢磁器各等貨色無不俱備至其貨色之鮮明久蒙贊羨各埠諸君光顧計價定必從廉并接理香港源隆棧各客書信滙兌銀兩快捷妥當茲為擴張生意起見曾購置大樓一座現已遷至該樓貿易矣門牌壹千五百零壹號信箱三百二十二號電話貳千八百三十三號倘有委托照此賜來便即妥收願諸君留意垂盼

司理　何文
陳漢　啓

源隆
維記
利埠
YUEN LUNG
P.O. Box 322 Phone 2833
1501 Government St.
Victoria B. C. Can.

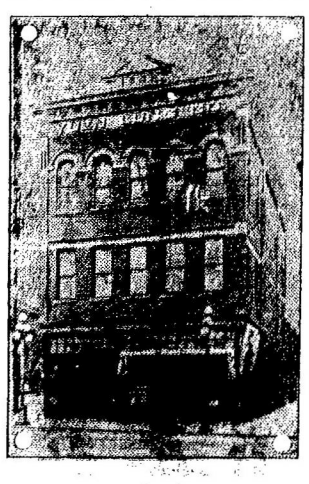

卡路街門牌四四五

445 Carrall St.
Phone Sey. 7092
Vancouver, B. C.

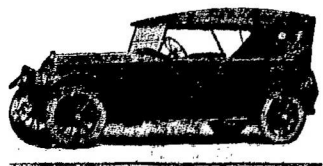

天然自由客車
賃貴客光顧隨時
應命車場在大漢
報門口(電話詩廠)七零九貳
司事人　李壽
管車人　聶杜

和昌
二埠
WO CHONG & COMPANY
P. O. BOX 672
882 Ramage Street
New Westminster, B. C.

中秋月餅

本店巧造餅食兼辦中西食品蔴糖提子香檢送禮等物各樣俱全如蒙賜顧請照　列門牌寄來定必從速付上

本書信局與香港容記棧通融辦理滙香邑名都金銀書信快捷妥當如蒙賜顧仰祈留意　司理劉心啓

▲天寅銀行
今朝香港滙價每百五十七圓五毫