Aus Canadischen -: Provinzen :-

Saskatchewan :

75-jähriges Gemeindejubiläum zu Lang, Sask.

Am Sonntag, den 25. Oktober, war es der ev.-luth. St. Johannes-Gemeinde zu Lang, Sask., vergönnt, eine seltene Feier zu erleben: das Fest des 75jährigen Bestehens.

Es herrschte während des ganzen Tages das prächtigste Wetter, ein richtiger Indianer-Sommertag. Das außergewöhnliche Fest lockte aus der Nähe und Ferne auch eine außerordentlich große Menschenmenge herbei. Nicht nur die Glieder der feiernden Gemeinde waren erschienen, sondern auch frühere Glieder, welche es sich nicht nehmen ließen, bei der Jubelfeier ihre Anhänglichkeit an die Mutergemeinde zu bezeugen, und Freunde, welche in dieser oder jener Weise mit der St. Johannes-Gemeinde zu Lang verbunden waren, waren gekommen. So hatte die Tochtergemeinde der Jubelkirche ihre beiden Gottesdienste ausfallen lassen und war fast vollzählig mit ihrem Pastor aus Yellow Grass erschienen, um von Anfang bis zu Ende mitzufeiern. Für die Kirche, welche vor 24 Jahren erbaut wurde, die Menge des Volks nicht fassen konnte, so fanden die Gottesdienste vor- und nachmittags in der geräumigen Stadthalle statt.

Doch auch dies lange Gebäude war bis auf den letzten Platz gefüllt, als der Festgottesdienst morgens 10 Uhr seinen Anfang nahm. Es war allen Anwesenden sichtlich eine große Freude, als nach der Liturgie, geleitet von Pastor A. Fricke, der erste Seelsorger und Gründer der Gemeinde, Herr Pastor H. Sandermann eintrat, um eine Festpredigt zu halten. Text der Predigt war: Ps. 65, 2—7 und Thema: „Worin besteht die Gott wohlgefällige Feier eines Gemeinde-Jubiläums?" Die Antwort lautete dreifach: 1. in einem frohlichen Halleluja, 2. in einem bittenden Herr erbarme dich, 3. in einem gläubigen Hosianna! Dem ernsten Festprediger folgte in deutschem Vormittags-Gottesdienste Herr Pastor W. Kaufer, welcher die Gemeinde als dritter Seelsorger von 1929—1924 bediente, mit einer Ansprache über 1. Mose 50, 15—20. Es folgte nun der Bericht von Herrn Pastor R. Stelzer, welcher die Gemeinde seit 6 Jahren bedient, über den Werdegang und jetzigen Bestand der Gemeinde. Daraus sei kurz mitgeteilt, daß die Lutheraner in und um Lang vor etwa 30 Jahren in diese Gegend kamen und somit zu den ältesten Ansiedlern zählen. Organisiert wurde die Gemeinde durch den ersten Reiseprediger der Ohio-Synode, Herrn Pastor G. Grütze. Im September 1906 trat Herr Pastor A. Sandermann als erster Pastor der Gemeinde sein Amt an und verblieb bis 1910. Während seiner Amtszeit wurden die Kirche und das Pfarrhaus erbaut. Pastor Sandermanns Nachfolger wurde im Jahre 1910 Herr Pastor J. Leinweber, welcher 10 Jahre ihr vorstand. Herr Pastor Kaufer folgte mit einem Amtstermin von 4 Jahren, und seit Juli 1925 ist Herr Pastor Stelzer als Ortspastor tätig. Die St. Johannes-Gemeinde hat eine Tochtergemeinde in der 1915 gegründeten Friedensgemeinde zu Yellow Grass, und ist, obwohl nicht groß an Zahl, selbständig und im Besitze einer Kirche, Schule und eines Pfarrhauses. Nachdem Herr Pastor Fricke als Seelsorger der Tochter-Gemeinde noch einige ermunternde Worte an die feiernde Gemeinde gerichtet und für die Segenswünsche von Yellow Grass übermittelt hatte, fand der Festgottesdienst am Vormittag seinen Abschluß. Herr Pastor Sandermann sprach dabei den Segen.

Aber nicht nur geistlichen Segen konnte man sich an diesem Tage holen, sondern auch für das leibliche Wohl war in Lang am 25. Oktober gesorgt. Die lieben Frauen der Lang-Gemeinde hatten in der leerstehenden, früheren englischen Presbyterianer-Kirche, welche ihnen bereitwillig überlassen war, einen Imbiß bereit, sodaß niemand zu hungern brauchte, sondern am Orte sich aufhalten, alte Freundschaften erneuern, neue Beziehungen anknüpfen und zu dem Nachmittagsgottesdienste sich bereit halten konnte. Derselbe fand um 3 Uhr bei vollem Haus statt und wurde ganz in englischer Sprache gehalten, wobei Herr Pastor P. Mohr von Weyburn, die Liturgie hielt. Sowohl dieser englische als der deutsche Gottesdienst wurde von drei Chorgesängen unter Leitung von Herrn Pastor Stelzer verschönt. Die Festpredigt in diesem Gottesdienst wurde von Herrn Past. Leinweber, dem zweiten früheren Pastor über Psalm 111, 1—4 gehalten. Mögen seine eindrucksvollen Worte des Segens von oben nicht entbehren!

Damit neigte sich das schöne Fest seinem Ende zu. Die große Menschenmenge zerstreute sich allmählich, aber wohl alle schieden mit dem frohen Bewußtsein, einen gesegneten Tag verlebt zu haben, und mit den besten Wünschen für die weitere Zukunft der lutherischen St. Johannes-Gemeinde zu Lang.

A. Fricke.

Estevan, Sask.

Am 11. Oktober starb im Alter von 65 Jahren Herr Rochus Steier, der am 16. August 1866 in Rußland geboren war und im Jahre 1904 von Rumänien nach Canada ausgewandert ist. 23 Jahre lebte er auf einer Farm 25 Meilen von Estevan und 5 Jahre in Estevan selbst. Er war 40 Jahre verheiratet. Von seinen 5 Kindern, drei Söhnen und zwei Töchtern, sind zwei Söhne und 2 Töchter verheiratet, während die jüngste Tochter 15 Jahre alt ist. Er starb an Herz- und Nierenleiden nach zehnwöchentlicher Krankheit, wohlversehen mit den hl. Sterbesakramenten.

Martin Jahner.

Die schönste Weihnachtsfreude,

die Sie sich selbst und Ihren Angehörigen bereiten können, ist eine Besuchsreise in die Heimat.

Benützen Sie die beliebten Lloyd-Weihnachtsfahrten.

Ab Bremen: Am 5. Dezember. Das neueste Schiff der Lloydflotte.

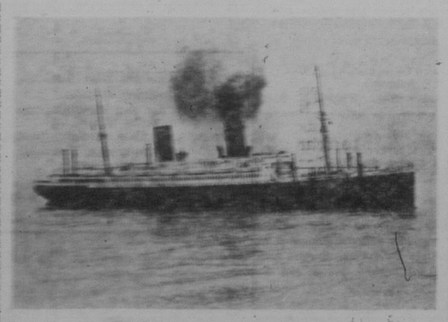

„General v. Steuben".

Ab New York: Am 6. Dezember. Schnelldampfer „Europa".
Am 10. Dezember. Kajütendampfer „Dresden"
Am 16. Dezember. Schnelldampfer „Bremen"

Verlangen Sie umgehend Auskunft und Prospekte.

Norddeutscher Lloyd

Regina, Sask. 1956 Scarth St. — Winnipeg, Man. 654 Main Str. — Edmonton, Alta. 10023 Jasper Ave.
Saskatoon, Sask. 320 Third Ave. So. — Vancouver, B. C. 525 Seymour Ave. — Calgary, Alta. 206 Seventh Ave. E.

Gönnen Sie Ihrem Gaumen etwas!

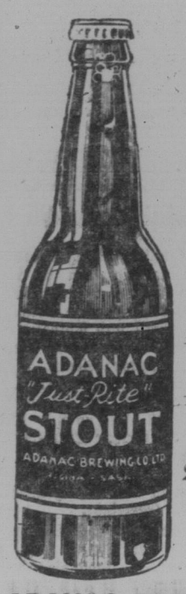

—Dieses neue und köstliche verschiedenartige Getränk hat einen eigenen Geschmack.

Adanac Stout

—eine gesundheitliche Mischung für alle an Ueberanstrengung Leidende

—mit einem Beigeschmack, den Sie nicht vergessen.

Sie werden es bestimmt als köstlich bezeichnen müssen!

ADANAC BREWING COMPANY, Ltd.

Grant Wadell, Geschäftsführer.

250,000 Personen sollen Notstandshilfe erhalten.

Die „Saskatchewan-Notstandskommission" hat nach zweimonatlicher Tätigkeit bis zum 28. Okt. an etwa 125,000 Personen in Saskatchewan direkte Notstandshilfe bis zum Gesamtwerte von $257,305 gewährt. Täglich werden weitere Anweisungen für ungefähr 2000 ausgegeben. Die Kommission rechnet damit, daß nach Berücksichtigung aller Fälle nahezu 250,000 Personen versorgt werden müssen.

(Anmerkung der Redaktion: Ein deutscher Mennonit, der kürzlich den „Courier" besuchte, sprach sich uns gegenüber dahingehend aus, daß nur jener Notstandshilfe beanspruchen sollte, der sich wirklich in äußerster Notlage befinde. Er meinte, die Deutschen sollten ihren Stolz darein setzen, von der Regierung nicht als Unterstützungsempfänger angesehen zu werden. — Es läßt sich oft schwer entscheiden, ob und inwieweit „Relief" tatsächlich notwendig ist. Doch gibt es Gegenden, die seit Jahren keine Ernte aufzuweisen haben, sodaß oft ohne Regierungshilfe gar nicht auszukommen ist. Aber wo die Verhältnisse günstiger liegen, wird es den Deutschen gewiß ein gutes Zeugnis ausstellen, wenn sie nach Möglichkeit durch eigene Kraft sich durchzuringen suchen.)

Kein freier Gütertransport für Siedler.

Nach einer Mitteilung des Landwirtschaftsministeriums von Saskatchewan wird die Regierungsbeihilfe zur Beförderung der Siedler-Effekten von den Dürregebieten nach den Neusiedlungsbezirken des nördlichen Saskatchewan seit dem 30. Sept., nicht mehr gewährt. Als Grund wird dafür angegeben, daß mehrere Siedler, die in die neuen Bezirke umgezogen sind, dort noch weniger für sich sorgen können als in ihren früheren Distrikten.

Seit Einführung des Planes sind 1,036 Siedler beim Transport ihrer Güter unterstützt worden. Zuerst wurden die Kosten zu gleichen Teilen von der Saskatchewan-Regierung, den Eisenbahnen und dem Siedler getragen. Seit Mitte des Sommers jedoch war der Transport frei, soweit der Siedler in Betracht kam, während sich die Bundesregierung, die Provinzialregierung und die Eisenbahnen in gleicher Weise in die Kosten teilten.

Besondere Vorkehrungen sind für Siedler getroffen, die sich bereits im Nordland befinden. Das Landwirtschaftsministerium von Saskatchewan hat in den neubesiedelten Gebieten gegenwärtig einen Mann, der dafür sorgen soll, daß die Siedler in den Gegenden bei Meadow Lake genügend Futter für ihr Vieh erhalten. Auch ein Notstandsbeamter (Relief Officer) ist im dortigen Landstrich tätig.

— Religion und Moralität sind die Stützen der öffentlichen Wohlfahrt. Der ist kein Mann des Vaterlandes, der diese mächtigen Pfeiler des menschlichen Glückes untergräbt.

Washington.

Delegiertenwahl des Sask.-Weizenpools.

Die Nominationen für die jährliche Delegiertenwahl des Saskatchewan-Weizenpools schlossen Dienstag, den 3. November abends, und die Stimmzettel werden nun an alle Kontraktzeichner in den betreffenden Unterdistrikten versandt.

Das Schlußdatum für das Eintreffen der Stimmzettel in der Hauptgeschäftsstelle der Organisation in Regina ist Dienstag, 1. Dez.

Insgesamt sind für die 160 Unterdistrikte der Provinz 235 Kandidaten nominiert worden. Davon sind 103 per Akklamation gewählt worden, während in 56 Unterdistrikten noch gewählt werden muß. Von den letzteren sind 42 Unterdistrikte, in denen je 2 Kandidaten sich um die Erwählung bewerben. In 13 Unterdistrikten sind je 3 Kandidaten, während 1 Unterdistrikt 4 und einer 5 hat.

In Distrikt 4 (im Gebiet Swift Current — Maple Creek) herrscht die stärkste Tätigkeit, da dort 2 direkte Wahlkämpfe, 3 dreifache Wahlkämpfe und 1 vierfacher zu verzeichnen sind. Einen hochinteressanten Wahlkampf verspricht es auch in Distrikt 10, Unterdistrikt 5 (angrenzend an den Saskatchewan-Fluß westlich von Elbow) zu geben, wo alle 5 Kandidaten sich zum ersten Male zur Wahl stellen.

Andererseits ist in jedem der 10 Unterdistrikte von Distrikt 5 zwischen Swift Current und Moose Jaw eine Akklamation erfolgt. Von den 16 gegenwärtigen Direktoren des Saskatchewan-Pools sind 11 ohne Opposition zu Delegierten gewählt worden.

Swift Current, Sask.

In dieser Gegend ist, soweit ich weiß, alles gedroschen. Doch reicht der Ertrag der Ernte stellenweise nicht einmal für das tägliche Brot, während andere etwas mehr haben. Es ist nur schade, daß der Weizenpreis so niedrig steht. Unter diesen Umständen kann man einfach nicht mehr länger farmen. Ich habe daher die Farmerei auf ein paar Jahre an den Nagel gehängt und gehe arbeiten gegen das Essen.

Gottlieb C. Kirschbaum.

*

Hilferuf

Werter Courier und werte Leser! Ich komme mit einer Bitte zu Ihnen: Um Gottes willen helfen Sie uns! Gott möge es Ihnen belohnen.

Wir haben auf der Farm gewohnt und keine Ernte gehabt. Dann mußte ich Notstandshilfe („Relief") in Anspruch nehmen. Doch da brannte unser Haus nieder samt den Kleidern, Betten usw. Dazu erwarten wir bis Weihnachten noch Familienzuwachs. Hier muß ich Miete und Wasserrechnung bezahlen, Miete $10 und Wasser $2 im Monat. Miete und Wasser sind bis zum 15. bezahlt, doch dann stehen wir vor dem Nichts; denn Arbeit ist auch keine zu erhalten.

Für jede Unterstützung herzlich dankbar, zeichnet mit deutschem Gruß

Heinrich Friesen,
c/o Ab. Funk, Box 1004,
Swift Current, Sask.

Saskatoon, Sask.

Pastor Georg Schuchard der luther. Dreieinigkeitsgemeinde, Saskatoon, nimmt Ruf nach San Bernardino, Calif., an.

Mit tiefem Bedauern nahm die luth. Dreieinigkeitsgemeinde die Resignation ihres Pastors Georg Schuchard entgegen.

Obschon erst vor zwei Jahren von Philadelphia, woselbst er 23 Jahre an einer Gemeinde gewirkt hatte, nach Saskatoon gekommen, hatte Past. Schuchard sich in allen Schichten der Bevölkerung, ganz gleich ob deutsch oder englisch, ob lutherisch oder katholisch, viele aufrichtige Freunde erworben. Gleich erfolgreich in seiner Arbeit zum Aufbau der Gemeinde wie auch in seiner Tätigkeit als Studentenpastor, wird sein Scheiden einen großen Schmerz hinterlassen bei allen, die mit ihm in Berührung kamen und ihn kannten. Pastor Schuchards helfende Hand war vielen ein Retter aus tiefer wirtschaftlicher und seelischer Not. Weil er mitten im Leben stand, verstand er das Leben und wußte des Lebens Tücken zu meistern.

Selten wohl hat die Kirche eine größere Menge in sich versammelt als am Tage der Abschiedspredigt. Selten wohl haben Worte eines Predigers in den Herzen der Zuhörer wärmeren Nachklang gefunden als an diesem Sonntag. Wenn wir ferner der warmen Abschiedsworte uns erinnern, die vor der in der Sonntagsschule sich fast vollkommen versammelten Gemeinde, der Leiter der Schule Herrn Pastor Schuchard widmete, ist es allen unverständlich, warum der von uns scheiden mußte, den wir alle liebten.

Die Gemeinde hat ihrem Pastor ein herzliches „Lebe wohl!" zugerufen, so wiederholen wir es. „Lebe wohl, Pastor Schuchard; unsere Gedanken und besten Wünsche sind mit Ihnen! Vollen Erfolg von ganzem Herzen in dem neuen Arbeitsfeld und Gottes reichlichen Segen!"

Prelate, Sask.

Die Ursulinenschwestern möchten auf diesem Wege allen, die durch ihre Mitwirkung zum Erfolg des Basars für das Hospital beigetragen haben, bestens danken.

Die Gewinner der nachstehend verzeichneten Gegenstände waren: Puppe, Frau Forster, Lancer; Kuchen, Frau Marg. Christopher, Sceptre; 400 Tage-Uhr, Frau Jos. Antoni, Mendham. Die Gewinner der Tombolapreise waren: 810 Goldstück, Hochw. Pater Riedinger, O.M.J.; Bettdecke mit Spitzen, R. Algert, Leader; Damenkleid, Frau R. A. Young, Lemsford; Puppe, J. B. Sweeney, Sceptre; Teeservice, G. H. Glossey, Fox Valley; 85 Goldstück, P. U. Friesen, Fox Valley; ein Schinken, Eddie Fitterer, Prelate; Puffeset mit Spitzen, B. Leintz, Prelate; Kuchenteller, E. Schwirtz, Prelate; wollener Abendschal, Frl. Emilie Degenhart, Lancer; 98 Pfd. Mehl, Frau R. Hauck, Tramping Lake; Sofakissen, Frl. Johanna Hagel, Prelate; Kinderspielzeug, Frl. Margarete Hoffart, Tramping Lake; Wasserservice, Gerry Feelain, Prelate; Frühstücksset mit Spitzen, Chriß Backmeier, Prelate; 49 Pfd. Mehl, Frl. M. Martin, Sceptre; Obstteller, Georg Hammel, Mendham; Kiste Aepfel, Anselm Fieger, Prelate; 20 Pfund Zucker, Paul Juettner, Prelate; gerahmte „Tapestry", J. A. Doule, Fox Valley.

Windthorst, Sask.

Dr. Peter Schmitz gestorben.

Am 1. November starb dasselbst im Alter von etwa 73 Jahren Herr Dr. Peter Schmitz, ein weithin bekannter deutscher Pionier. Geboren in der Gegend von Kelterscheid, Rheinland, wanderte er mit zwei Brüdern nach Illinois in den Ver. Staaten aus. Sein geistlicher Bruder Anton hatte wegen der Kulturkampfwirren in Deutschland keine Stellung finden können und sich daher entschlossen, sich der deutschen Auslandsseelsorge zu widmen. In den Ver. Staaten studierte Peter am Rush Medical College in Chicago Medizin und vermählte sich dort mit Anna Feuerborn. Aus der Ehe entsprossen 8 Kinder. Vor rund 25 Jahren kam die ganze Familie nach Canada und ließ sich in der Gegend des heutigen Windthorst nieder. Der geistliche Bruder des Herrn Dr. Schmitz zog sich aus Gesundheitsrücksichten hierher zurück und starb vor rund zehn Jahren in Windthorst, der andere Bruder Nikolaus kurz nachher.

Obgleich Herr Dr. Schmitz niemals das medizinische Patent in Canada (ausübenden die Praxis) bekam, war er sehr gesucht und namentlich in den Pioniertagen als Arzt hoch geschätzt. Er nahm ferner einen recht lebhaften Anteil an allen Fragen des öffentlichen Lebens, war eifrig für die liberale Partei tätig und Schulvorsteher seines Distriktes. Schon seit einigen Jahren kränkelte er und litt er an inneren Beschwerden. Im Juli stellte sich die Notwendigkeit eines operativen Eingriffs heraus. Er unterzog sich in Dr. Bigelow's Klinik zu Brandon, Man., dem Risiko einer Operation, die ihm zeitweilige Erleichterung brachte, aber das Ende nicht fernhalten konnte. Ende September kehrte er nach Hause zurück. Am 1. Nov. nahm er, wohlversehen mit den hl. Sakramenten, sein langwierigem Leiden. Das Begräbnis fand unter sehr starker Beteiligung der ganzen Bevölkerung und unter Leitung von Hochw. Pater Hadets, O.M.J., statt. (Unser herzl. Beileid den Hinterbliebenen. D. Red.)

„Nieder mit Mussolini!"

Paris. — Ernste Demonstrationen gegen Italiens Faschisten ereigneten sich in Toulouse, Dijon und Lyon. In den letzten zwei Tagen waren derartige Kundgebungen in verschiedenen Plätzen auf französischem Boden von ernsten Zusammenstößen begleitet.

Am Schlusse einer feierlichen Totenmesse in Toulouse zum Gedenken an Italiens Kriegsgefallene wurden italienische Konsuln und Vizekonsuln, als sie die Kirche verließen, von Gegnern der Faschisten mit Zurufen: „Nieder mit Mussolini — Hoch die Republik!" empfangen.

Geflügel Schlacht- und Zubereitungsvorführung

durch das Provinzial Landwirtschaftsdepartement.

Eine Schlacht- und Zubereitungsvorführung wird abgehalten in:

Leader am Donnerstag, den 19. November
Mendham am Dienstag, den 17. November

Jedermann ist freundlichst eingeladen.
Bringen Sie Geflügel mit.

SASKATCHEWAN EGG AND POULTRY POOL

Lebensmittel-Abteilung

Eaton-Werte in Lebensmitteln sind unübertroffen

Füllen Sie Ihre Vorratskammer für diesen Winter. Sie werden Geld sparen.

Tomaten Choice Qualität. No. 2½ Büchse. Kiste mit 24 Büchsen **$2.52**

Choice Quality Erbsen No. 2 Büchse. Kiste mit 24 Büchsen **$2.36**

Feinster roter B. C.-Salmon 1 Pfd. große Büchsen. 12 Büchsen für **$1.40**

Gerösteter Java- und Mokka-Kaffee, Bohnen oder gemahlen. 10 Pfund Paket **$4.90**

Weißes Mehl Weißes Mehl—No. 1 Qualität Eatonia Marke. 98 Pfund Sack..... **$2.15**

Feinste gemischte Marmelade 4 Pfund Büchse. 6 Büchsen für **$2.40**

P. and G. Weiße Naphta Seife. Kiste mit 100 Stück $3.90

Getrocknete Aepfel, ausgew. Qualität 25 Pfund für **$3.00**

Frische knusperige Sodas 12 Pfund Holzkiste .. **$1.38**

California Zwetschen Größe 50—60. 25 Pfund Kiste..... **$2.40**

Weiße Haferflocken 40 Pfund Sack..... **$1.10** 80 Pfund Sack..... **$2.10**

Ontario Weiße Navy-Bohnen Choice Qualität. 10 Pfund für **38c**

Canada No. 1 Grade Kartoffeln 90 Pfund für **59c**

Choice Quality Corn No. 2 Büchse. Kiste mit 24 Büchsen **$3.00**

Kochzwiebeln Kochzwiebeln—Canada No. 1 100 Pfund für **$1.49**

Perlgraupen Perlgraupen — Feine Qualität 5 Pfund für **23c**

Eaton's Snowflake Backpulver 3 Pfund Büchse für **43c**

Ein deutschsprechender Angestellter

Ein deutschsprechender Angestellter wird freundlich und zuvorkommend Ihre Bestellungen entgegennehmen. Dieses wird sicher von unseren Kunden, die der englischen Sprache noch nicht mächtig sind, anerkannt werden.

THE T. EATON Co LIMITED