◎雲埠白洋樓書莊
本書庄特別大減價各書籍八折計由三月壹號起至五月壹號止
愛情美史六毛　美愛春情六毛　婉娥日記六毛
私娼性慾史六毛　紅杏傳六毛　女盜俠八毛
俠女復仇記八毛　林蘭香四毛　青樓夢七毛
紅孩兒二毛　坤伶艷史五毛　猪八戒二毛
美麗女郎八毛　孫行者二毛　新婚艷福六毛
炮炸火牛陣二毛五　民國三百件希奇案二元
新紅樓夢三毛　西太后秘史二元
英倫女賊黨四毛　四大女俠壹元六毛
艷情美人福二元四毛　日用秘覽三毛
余美顏艷史三毛　男女婚姻衛生學貳毛
▲代售上海亞美公司藥品
戀花香露大小罐一元五毛　胭脂香素每罐二元
碧湖氏臭狐散每罐十元限五天全愈
目錄印備　Bok Young Low Book Shop
函索即奉　90 Pender St E.
電話矢賓二八八九　Vancouver B. C.

義泰泰泰公司 書籍衣裝 G. High Co. 500 Main & 208 Pender St. E. Phone Sey. 3729 Vancouver B. C. Can.
良友畫報文華畫報每期各三毛五全年各三元七五
華僑世界畫報三毫 戲劇月刊四毛 紫羅蘭月刊三毛
新寧雜誌每期一毛五全年四元三毛 東方雜誌每期二毛五
新嘉坡畫報一期三毛五仙五期共一元 小說月報三毛五民鐸三毛五
增廣英華新字典一元五華英通語連字典一元六
洋裝驗方新編一元二男女婚姻衛生寶鑑一元
倫敦大罷梅蘭芳專集二元在美國所演之戲目其化裝影片曲調等均載此書
梅蘭芳爲中國倫界泰斗 其藝其色 久矣蟲傳世界
故今來美奏技 是集彙刊其家庭影片演劇化裝影片
與外界交際影片 梅氏畫跡書法等各百數拾幅 並梅
氏首本曲調數拾齣 名人題贈尤顯 欲贈梅郎倩影者
盍速購看

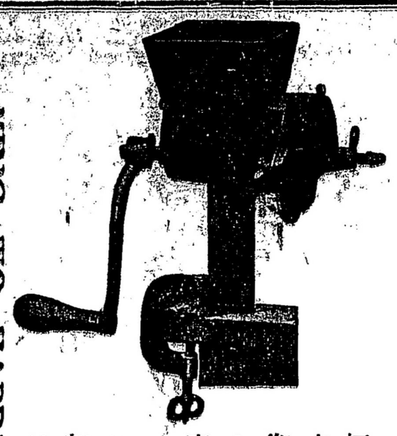

大幫「磨粉偶」發售
輕便合用 價錢相宜 每点鐘磨粉廿磅。餐館住眷。甚爲合用。藥店枚丸。尤爲適當。度年度節。磨粉整糍。更是妙不可言。榮旋諸君。還請特別注意。欲 試用法。請駕臨本行一看本主人無任歡迎。
MING WO HARDWARE CO.
23 Pender St. E. Vancouver, B. C.
▲電話（詩摩）三七〇五 Phone Sey. 3705
片打街東門牌一十三號
雲埠明和鐵行總理黃昭立啓

雲埠明和大鐵行新辦到
衰解毒精每罐三毫 此藥清血解毒根本治療專治花柳梅毒淋濁疳疔痔瘺瘰癧串核尿管刺痛腎囊潰爛
圖書目錄奉送函索即寄

廣東各屬新聞

少婦戀姦喪財連命

（台山通訊）舊歷拾二月初五朝，有一年双十裝束時髦之婦，在寧市魚塘投水自盡，爲某氏所見，大聲喊救，隨有警察三名，警長壹名，應聲而至，惟俱因畏濕怕冷，不肯落水，祇覓得長竹杆挑之埋邊，當撈上岸時，婦兩手尚能高舉，復徵有氣息，但各警當時，俱注重搜其身上，而忽於施救，故移時已氣絕，各警在衣袋內發見雙毫銀壹元六毫，兩耳帶金耳環一對，當時環觀者數人，遂着警將金銀各物代爲保全，查死者乃南坑塘美村黃氏女，兩年前嫁與大嶺堡正面屋村林氏子爲妻，其夫現充某村小學教員，死者性情淫蕩，因夫貌不揚，且兩手反蹬，常存不滿之心，不時借故來城，尋求外遇，近與在縣前街賣生菓之魏亞棠姘識，實行盲公粘符手段，適其本村擬於某日建醮，其家翁被舉爲值理，收得公欵千餘元，貯於店中，爲婦所偵悉，數日前乘家翁外出時，夾萬破開，將銀千餘元竊出，潛自來城，與亞棠雙宿於東南旅店，及其翁發覺銀被竊而媳失踪，即派人往婦外家追問，亦懵然不知，其外家乃着人往北閘村向其姑母查詢，姑母聆訊，昨四日來城訪查，而女適于此時往北閘，欲探望姑母，彼此均不得遇，當女由北閘返城時，金飾輝煌，徘徊馬路上，購物大嚼，至入黑後，與魏至青年會觀影戲，至十點餘鐘，相偕到東南旅店住宿，亞棠恐警察查機，乃故與該店各伴，在舖面拍麻雀，至警察查機訖，始登樓共宿，而婦所竊之千餘元，是夜已爲魏誘騙盡淨，乘機遁去，婦醒覺見人銀俱空，知被姦夫所害，無面目見父母夫翁，遂至該處塘邊縱身落水「未完」

迷信風水害及交通

（開平）函 赤九公路之木橋頭海橋樑因該處謝姓鄉人，認爲有碍風水，經建設廳令行技正鄺子俊，會同縣長沈秉强，前往查勘，元月卅一日，鄺氏與沈前往至企潭海橋，不料謝姓鄉人鼓動風潮，將已成橋樑拆毀，鄺沈二氏，以其不可以理諭，當即將爲首滋事者七人拿獲，昨特會同電呈建設廳云，廣州建設廳長鄧鈞鑒，職子俊奉令查勘赤九公路，世日會同職秉强往勘，至企潭海橋，謝碧巖等不待解決，竟率衆將已成橋樑拆毀，制止不服，鼓動族人持槍威嚇，當由職等當場拘拿謝禧等七人，解縣訊辦，查該路早經築好，橋樑亦將完成，尚無阻碍，詳情容返省面稟，技正鄺子俊，開平縣長沈秉强同叩，又函，開平赤九車路公司鄺若鎔等，昨以謝廣軒等，藉口水患，糾衆毀拆橋路，掠奪工廠器物，現開列失單一紙，呈報省政府，請迅令開平縣長派隊拿究，勒令賠償損失，以維路政，省政府以所控非虛，該辦謝廣軒等殊屬不法，特令建設廳查明妥

西醫 徐如悅 Dr. Phlip Y. Chue, M.D
醫館 501 Main Street Vancouver B. C. 電話 Sey. 5106
藥房 電話 Sey. 2183 住宅電話 Bay. 1558L
坎拿太都朗度學醫學 醫科大學醫學士 博士美國紐約醫科畢業院及醫院實驗完滿 統理男女老幼內外全科花柳維症
在館時間 朝十點至十二點 下午三點至五點 晚間七點至九點
特別時間另議

製造各式紙盒平沽
●新欵夾必袋式紙盒
●特製悅目華美紙蓋
●物料眞實取價從廉
●華友光顧格外歡迎
日升紙盒製造公司 社主庄司幸次郎特啟
RISING SUN CO. PAPER BOX.
Rising Sun Paper Box Co.
245 Union St.
Vancouver, B. C.
Telephone Trinity 5603

本分堂謹擇三月九号下午一点鐘舉行喬遷典禮
恭請各埠
統請各埠
黃江夏分總堂
黃雲山分總所暨列位伯叔
昆仲届時光臨指示惟冀
惠然曷勝榮幸
域多利埠黃江夏分堂全人 鞠躬
WONG KUNG HAR TONG
1615½ Government St.
P. O Box 1502
Victoria B. C.

◎喬遷預告
敬者弟倦遊思歸行期在邇所以將一切收盤一切物業廉價出賣現有奇花六百三拾號門牌之屋最合住居有心置業者可速來面議各友欠到小號之欵望速賜來平日如有行李什物存在小店亦即于三月十五號以前須要取回以清手續倘若遲延乃係自悞與弟無涉日後不得多言謹此預佈仰爲原諒
Wo Chung Co
132½ Pender St E. Vancouver B. C.
電話得忌利市四七〇R
民國十九年二月廿號
云高華埠和昌金舖許昌炘謹啟

◎僑胞注意
萬互意

工場改良機器攝影
▲各種新製臘味出市列左
本廠良師 專製臘味
普通有別 欵式齊備
衛生適宜 著名遐邇
貨眞價實 童叟無欺
僑界光顧 歡迎克己
示單指明 付貨依期
行情印便 函索即寄
司理李祕披露
（各埠大商均有代售）
埠名開列
金山大埠 域多利埠
舍路埠 雲高華埠
檀香山埠 鳥埠
滿地可埠 砵崙埠
白油腸 金銀潤
鴨潤腸 肉豉
五花肉 白鴨庄
豬心 豉鴨庄
原鴨 鴨脚包
臘鴨臀 豉鴨片

金然棧唯一臘味
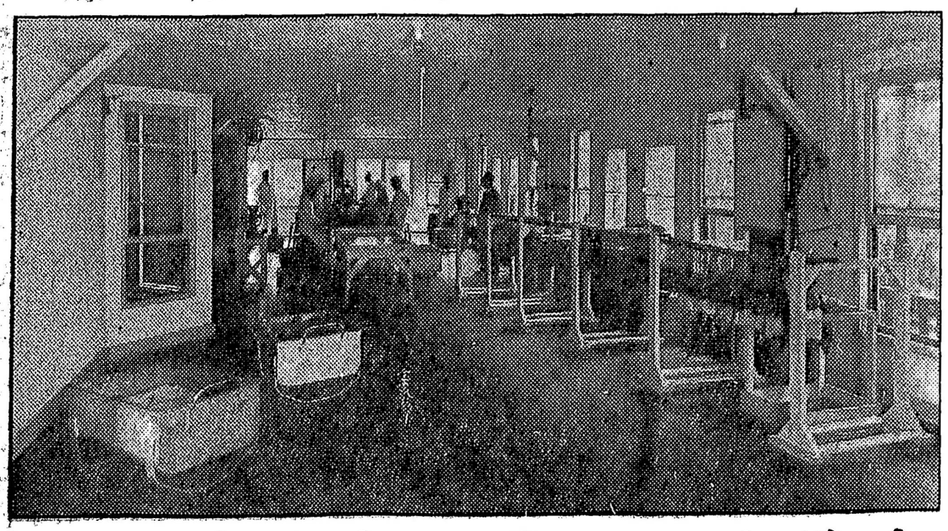

注意）本廠醫官常駐化驗包合衛生
注意）各貨委辦無論何國何省均合法律
Cable Address "Kamyenco"
KAM YEN JAN CO., LTD.
278 Pender St. E. Vancouver B. C.
Phone Douglas 5570

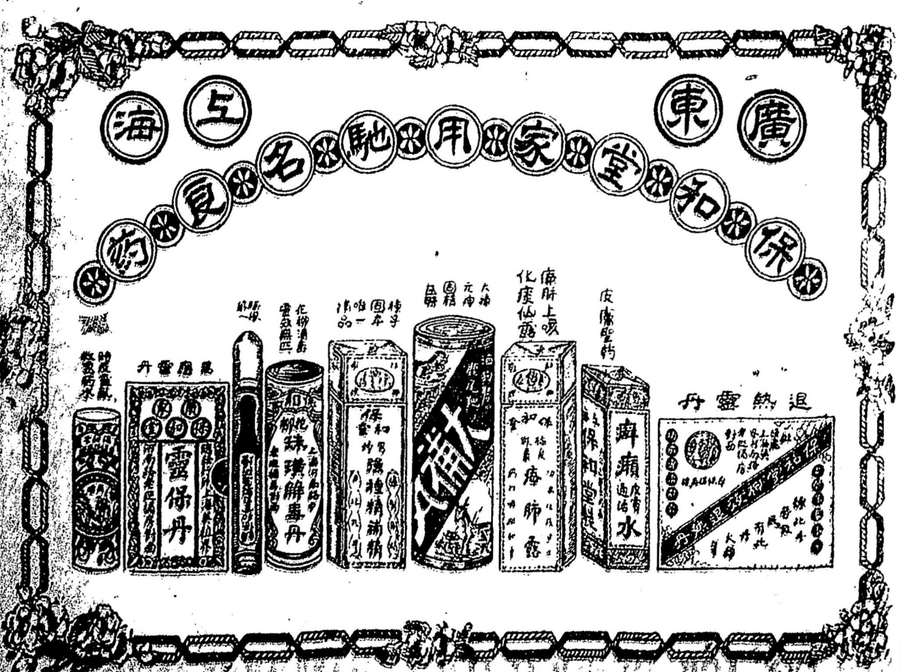

分理處 咸水埠 輔行號 咸水埠 活生行
英昌隆 利華 舞市阻 同益隆 雷振拿 益利隆 自郎自 永同昌
域多利
Ying Chong Lung Co. Ltd. P. O. Box 1510 547-9-5 Cormorant St Phone 1236 Victoria B.C.

總代理上海九福公司百齡机
補片德國反老還少
補片大埠奇生行九藥
各正字號九散
正增城絲苗米
淨玉絲苗白米
二號絲苗白米
新花萱粘白米
油糖雜貨特別相宜