TAI HON KONG BO LTD.

THE CHINESE TIMES

PUBLISHED DAILY EXCEPT SUNDAY, AT

443-445 CARRALL STREET VANCOUVER, B. C.

Volume 25, No. 21
Twelve Six-column Pages
$9.75 Per Year

本報價目表
本報價目本埠派到每月收銀七毫五若派不到貼郵票寄上每月收銀壹元英屬各埠及美國每年收英金九元七毫五半年五元三個月二元七五一月一元中國及外國每年收英金十五元除禮拜日外皆按日呈閱無論取閱久暫報資均先惠望函定閱恕不奉呈
本報司理部啓

ENTERED AT THE POST OFFICE AT VANCOUVER, B. C., AS SECOND CLASS MATTER

Phone Seymour 7092 (SATRUDAY.) December 15 1923 P. O. Box 260

中華民國拾二年十一月初九日 大漢公報

夏歷歲次癸亥年十一月初九日 卷廿五（星期六）號廿五

本社論說

孫文宣言之批評（利軍）

月前孫文召集各界在大本營會議，孫文對各界宣言，其可訾議者約有數點，記者不敏，列舉之以爲國人告，（一）不得已而有變賣官產，（二）吾黨去而敵人來，（三）吾黨寔行革命，務必達到目的而後已，（四）此次失敗，他日必捲土重來，（五）組織一善後委員會，觀孫之宣言如此，孫之禍粵未已，粵人處水深火熱之中，不克自拔，已可想見，夫官產，粵人公共之產業，以粵人爲主體，代表粵人之主體者，惟有代表粵人公意之省議會，孫之出賣粵省官產，既未得省議會同意，即未得粵人同意，未得粵人同意，其買賣官產之契約，不能有效，孫文違反民意而賣之，而買者不向粵人之公意機關而買之，是謂之私賣私買，將來粵省正式政府，可以收回孫文賣去之官產，自毋疑義，今孫文以（不得已）三字，欲來粵人之諒解，欲以壹手掩盡粵人耳目，不知粵人非盡可欺也，以孫文賣盡官產之罪，豈可爲孫文恕乎，況且官產賣罄，又及於人民之私產，縱其爪牙，爲之舉報，非將粵省之公私產業，爲之拍賣淨盡，而不快於心，噫，孫文之賣官產，而罔民產以市利，果得已耶，果不得已耶，果得已而不得已耶，吾爲粵人所有私產之被孫文沒收者呼冤，而作不平之鳴者矣，至於廣東者，廣東人之廣東，非孫氏一黨一系之廣東，實爲我粵三千萬同胞所公認之言，粵人治粵則公，黨人治粵則私，今孫文不問治粵之爲公爲私，竟敢倡言（吾黨去而敵人來，）可知孫視粵省爲孫黨之統治，不容我粵人參與其政權又明甚，我粵人既無參與政治之權，大背粵人治粵之本旨，孫文果良心未昧，不應以廣東省爲黨人之禁臠，其他廣東人，概以敵人視之，此孫文一念之差，致使廣東連年用兵，民窮財盡，萬劫不復，皆孫黨之所賜者也，孫文之所謂吾黨實行革命，）斯言更不配孫文之倡革命，誠以革命者以我洪門爲鼻祖，甲寅以來，前仆後繼，皆我洪門先烈所種之因，然後吾民收反清復漢之果，孫文不過一大炮灰耳，（革命二字之解釋，尚未了然，竟敢倡言實行革命，毋寧謂之實行擾亂，尤爲名副其實者也，孫文又謂此次失敗，他日必捲土重來，更爲自欺欺人之語，以孫文之勢力，僅在九羊城中，不能出於五羊城以外之區域，一旦失敗，容足無地，安有死灰復燃之望乎，且孫黨內部，已呈分裂之朕兆，資本派之楊巨巖，伍學晃等，早已辭職引退，元老派之許，胡，

北京酒樓

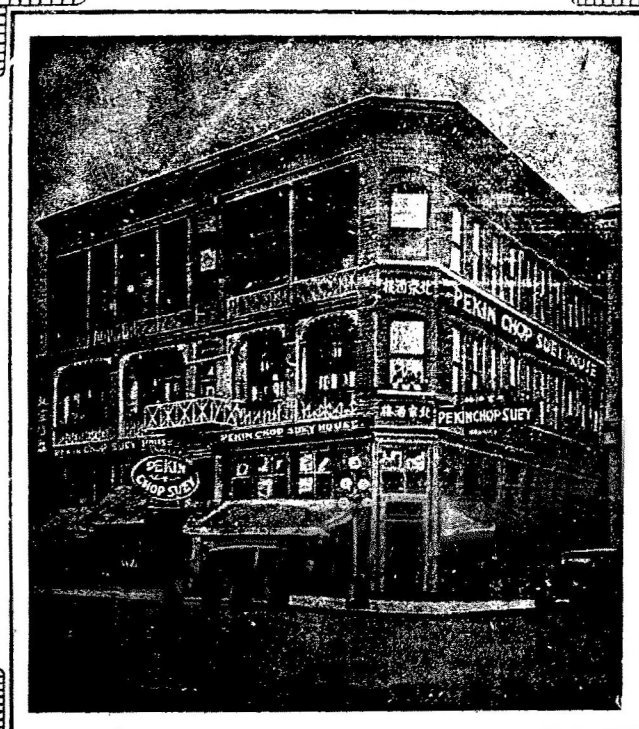

門牌第五號 必打街西

英屬加拿大 雲高華埠

電話詩毛 四三六七

PEKIN CHOP SUEY

5 PENDER ST. W. VANCOUVER B. C.

▲舉行紀念預告 本分部定期十二月拾六號舉行兩週年紀念慶典統請洪門諸昆仲屆期光臨助慶指示一切是荷 仙城達權社啟

▲催收月費 啓者本公所遞年經費全賴各昆仲繳納月費以資維持按月繳交者固多仍尚欠者亦復不少本公所規章凡逾十二個月外無月費繳納者依第十六條執行即各昆仲務須遵章預早繳來勿延此佈 雲埠李敦宗總公所啓

▲雲埠達權社啟事 啓者本社擇期十二月廿三號舉行新舊職員交代禮並開歡迎新社員大會廿五號舉行紀念慶 統請洪門昆仲屆期光臨助慶指示 此啓

雲高華埠 萬昌源 新辦到大都

金英芳水仙花 各等生晒枝干 男女顧繡絲巾 各等電光炮竹 中國正皮急袋 八花靚麻雀牌 各色雜貨俱全 冬節送禮佳品

小店深蒙諸君光顧感激莫名今因冬節之期在即特將貨價額外從廉批發以副諸君雅意 打街東亭百二、五號 喊線（詩麼）八六五七

司理 張華勳 張炳堅 張培炘 張懿培 人

MAN YUEN CHONG CO., 125 Pender St. E. Phone Sey. 8657 Vancouver, B. C.

委路愼 雙靴舖

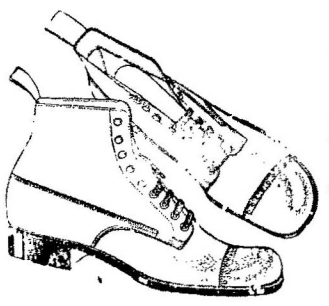

新春夏名靴各式男子靴由四元四毛五起女子光皮與緞面靴七元五毛另各式靴由五元起請來賜顧

WILSONS SHOE STORE 157 159 Hastings Street West Near Cambie Street,

詩亞亞輪船公司

拾四日到上海 拾陸日到香港

加如爵三 百半 濟生堂 林杏舉 黃沛 林英雄 以上各三圓 徐洛俱二圓五毫

馬光安 梁尚德 周國萬 鄭石 陳美好 鄭德謙 黃華瑞 陳以寧 馬大宗 何潮 以上各二圓

陳百長 黃雄臻 何簡能 曾榮 馬立綏 岑杰 甄郁文 陳良焜 余苞 周家谷 趙芳椿 譚就 勞旺 林光華 馮繼宗 伍嵩翹 梁光 蔡位彬 梁耀登 鍾啓然 馬昌協 鄭慶仰 鄭如喜 胡添福 陳耀宗 馬本憐 鄭忠儒 譚榮添 張煥 葉金 林時美 陳宜談 陸田 張豪 鄭炎炎 鄭總譽

鄭炳星 馬世達 鄭百壹 湯關錫 陳恩 黃炎培 陳耀宗 馬光翌 周家驥 陳利 張煥 葉金 林時美 陳宜談 陸田 張豪 鄭炎炎 鄭總譽

周國興 余炳 梁鴻榮 陳偉忠 黃炎培 胡添福 陳耀宗 馬光翌 周家驥 陳利 張煥 葉金 林時美 陳宜談 陸田 張豪 鄭炎炎 鄭總譽

鄭業 周炳均 馬治良 周永熾 黃權 陳耀宗 馬光翌 周家驥 陳利 張煥 葉金 林時美 陳宜談 陸田 張豪 鄭炎炎 鄭總譽

陳其燦 何三 陳欽明 黃世滄 馬光翌 周家驥 陳利 張煥 葉金 林時美 陳宜談 陸田 張豪 鄭炎炎 鄭總譽

陳耀垣 劉希禎 鄭社炳 周 馮榮 陳 梁炳沃 關 陳根源 余 呂寬 林時美 陳宜談 陸田 張豪 鄭炎炎 鄭總譽

馬才杰 馬允政 馮 梁炳沃 關 陳根源 余 呂寬 林時美 陳宜談 陸田 張豪 鄭炎炎 鄭總譽

鍾合 謝汝振 梁炳沃 關 陳根源 余 呂寬 林時美 陳宜談 陸田 張豪 鄭炎炎 鄭總譽

周安彪 林志穩 陳根源 余 呂寬 林時美 陳宜談 陸田 張豪 鄭炎炎 鄭總譽

張百均 聶杜 周槐 廖 廖永年 陳宜談 陸田 張豪 鄭炎炎 鄭總譽

馮宏祿 方志榮 胡維洛 廖 廖帝 廖長 張豪 鄭炎炎 鄭總譽

黃世光 羅百返 區朗明 謝維休 徐德英 鄭炎炎 鄭總譽

以上每名貳員

▲特別佈告 本公司現有新造華友登岸 特備小輪 各船到上 地方之用。。 告。。請爲

由雲高華啟行日期 僑胞旋唐注意

俄國皇后 十二月廿七

澳大利皇后 正月十七日

亞洲皇后 二月七號

東亞客揚 總司理司徒旋佈

司徒旋通信住址
SETO MORE
Asiatic Passenger Agent.
Canadian Pacific Rly.
VANCOUVER, B. C.

各務總司理火車打
J. J. FORSTER
General Agent
Ocean Traffic
VANCOUVER, B. C.