

Sherbrooke, 23 avril 1870

Bœuf—par quartier.....	6	@	9
do livre.....	5	@	15
Mouton.....	4	@	6
Agneau.....	5	@	7
Lard par livre.....	9	@	10
Beurre—en tinette.....	18	@	20
do par livre.....	20	@	25
Fromage.....	8	@	12
Œufs.....	17	@	29
Dindes par lb.....	00	@	00
Poulets.....	00	@	00
Oies.....	00	@	00
Patates minot.....	40	@	50
Sucre d'érable.....	6	@	10
Sarasin.....	40	@	00
en fleur par poche.....	\$1 50	@	1 75
Avoine par minot.....	34	@	40
Laine.....	25	@	26
Foin, par ton.....	\$ 8	@	10
Paille do.....	\$ 6	@	0
Bois—dur, sec.....	\$ 3	@	00
do vert.....	\$ 2	@	3
Miel, la boîte.....	00	@	00

Montréal 23 avril 1870.

Bœuf, 1re qualité, par 100 lbs ..	\$7	a	\$8
2me qualité.....	5	a	7
Vache a lait.....	20	a	30
Extra.....	30	a	55
Veaux, 1re qualité.....	10	a	12
2me qualité.....	6	a	9
3me qualité.....	3	a	6
Moutons, 1re qualité.....	8	a	10
2me qualité.....	5	a	7
Agneaux, 1re qualité.....	3	a	4
2me qualité.....	2	a	3
Cochons.....	10	a	12
Foin, 1re qualité par 100 lbs....	5	a	6
2me qualité.....	4	a	6
Paille, 1re qualité.....	2	a	3

PRIX DU MARCHÉ D'ACTON.

23 avril 1870.

	piastres	cents
Fleur en poche.....	2	25 0 00
Avoine par minot.....	0	32 0 36
Gondriole dito.....	0	43 0 50
Pois à soupe par minot.....	0	80 0 90
Blé-d'Inde par minot.....	0	90 0 00
Sarasin dito.....	0	55 0 60
Poules par couple.....	0	80 0 90
Poulets par couple.....	0	50 0 60
Bœuf par livre.....	0	06 0 10
Moutons par livre.....	0	07 0 09
Lard par lbs.....	0	13 0 16
Lard par 100 lbs.....	10	50 11 00
Patate par minot.....	0	50 0 60
Beurre frais par lbs.....	0	25 0 26
ditto salé.....	0	20 0 22
Sucre d'érable par lbs.....	0	13 0 00
Suif par lbs.....	0	15 0 16
Foin par 100 bottes.....	5	50 6 00
Paille par botte.....	0	05 0 06
Miel la livre.....	0	10 0 11
Savon du pays.....	0	10 0 00
Oignons par tresse.....	0	25 0 30

Les Trois-Rivières 23 avril 1870.

Avoine.....	\$0 30	a	0 35
Pois.....	0 80	a	0 85
Gabourage.....	0 00	a	0 00
Sarazin.....	0 40	a	0 60
Blé-d'Inde canadien.....	0 85	a	1 00
Bœuf par lbs.....	0 06	a	0 07
Lard do.....	0 15	a	0 18
Veau par quartier.....	0 07	a	0 00
Beurre frais par lbs.....	0 20	a	0 25
Œufs par douzaine.....	0 12	a	0 13
Patate au minot.....	0 75	a	0 80
Foin à la botte.....	0 09	a	0 00
Paille do.....	0 00	a	0 00
Sucre d'érable.....	0 10	a	0 00
Poule par couple.....	0 70	a	0 80
Graisse fondue.....	0 00	a	0 0
en branche.....	0 00	a	0 0
Putte graine d'oignon.....	0 00	a	0 00
Savon du pays.....	0 8	a	0 10
Saindoux par lbs.....	0 18	a	0 20

**Grande chance pour un marchand qui voudrait s'établir à la campagne et acheter une résidence privée.**

Ce magnifique établissement si avantageusement situé pour le commerce et pour une résidence privée, ci-devant la propriété de M. P. T. Masson, étant sur la belle Rivière-Richelieu, au village de St. Charles, sera vendu à la porte de l'Église de cette paroisse le 14 avril prochain. L'établissement se compose d'une résidence privée de première classe, en briques et toute neuve, magasin adjoignant en bois à deux étages avec une grande cour, hangars, écuries, remises, glacière et un quai ou accostent les vapeurs de la Compagnie de Richelieu, etc., etc.

S'adresser au soussigné à St. Hyacinthe, HENRY BARBEAU. SYNDIC. 15 février 1870.

On a immédiatement besoin à ce bureau d'un bon homme pour les travaux de la cour, etc.



**RUCHES A VENDRE**

PAR

MR. THOMAS VALIQUET, DE ST. HILAIRE.

Les personnes désireuses de se livrer à l'industrie si lucrative de la culture des Abeilles trouveront en s'adressant au soussigné, des Ruches de différents modèles et de constructions variant suivant le goût ou les connaissances apicoles de l'acheteur.

Les cultivateurs pourront obtenir 13 Ruches améliorées, pour le prix de 4 boîtes de miel chaque et auront de M Valiquet tous les renseignements possibles pour se servir de ce nouveau et avantageux système de Ruches. On est prié de se hâter, vu les précautions à prendre dès cette saison.

S'adresser à la Station St Hilaire ou au Dépôt d'instruments agricoles de Wm. Evans, marché Ste Anne, pour tout ce qui regarde l'achat de ces Ruches

TH. VALIQUET,

Apiculteur.

Station St Hilaire, 8 octobre 1869.

**TREFLE ALSIQUE.**

Ceux qui désirent acheter de la graine de Trèfle Alsique pourront s'adresser au bureau du *Journal d'Agriculture*, où il y en a en dépôt. St. Hyacinthe, 1 avril 1870.

**A VENDRE.**

2,000 LIVRES DE TREFLE ALSIQUE.

On pourra se procurer de ce trèfle en s'adressant au sousigné à Belœil pour 25 cents la livre. J. R. BRILLON, N.P.

Belœil, 1 avril 1870.

**Cha ce pour un forgeron.**

Un bon forgeron peut obtenir une boutique de forge et une belle terre à moitié ou en louage en s'adressant au soussigné à Ham Sud, P. Q.

E. S. DARCHE.

Ham Sud 1 avril 1870.

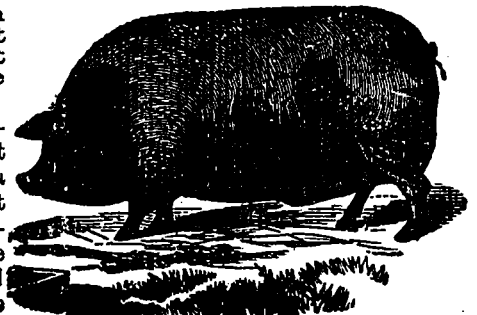

**CHESTER WHITE HOG.**

La vignette ci-dessus représente un cochon de l'espèce si remarquable et si avantageusement connue sous le nom ci-dessus. Cette espèce n'est pas originale, mais elle provient d'un croisement bien conditionné du chinois et du Suffolk Anglais. La taille de cet animal est moyenne et sa couleur est blanche.

La race White Chester a obtenu plus de 350 différents prix aux exhibitions de toute l'Union Américaine. Ces cochons sont reconnus pour produire la plus grande quantité et la meilleure qualité de lard pour le montant de nourriture consommée et la durée de l'engrais. Ils peuvent peser de 500 à 800 livres de 12 à 18 mois.

N. P. Boyer & Co., de Parkesburg, Pa., sont les éleveurs de ces cochons et ils peuvent en fournir n'importe quelle quantité. Pour plus de détails, s'adresser à ce bureau.

**TERRES A VENDRE.**

Un lot de terre de 150 arpents, dans le township d'Upton, borné en front par le chemin de fer, et situé à un demi-mille de la station.

Un autre lot de 200 acres dans les 9ième et 10ème rang de Milton, à un mille des moulins de la chute et près de l'église de St. Valérien.

La terre est de la meilleure qualité et bien boisé.

On les vendra à bas prix pour argent comptant ou avec des termes, avec intérêt.

S'adresser à G. J. NAGLE. St. Hyacinthe, 18 janvier 1870.

**PAON.**

A vendre plusieurs couples de paons dans leur grosseur naturelle.

S'adresser à G. J. NAGLE St. Hyacinthe, Janvier 1870.

**A VENDRE.**

Le soussigné offre en vente les lots No. 10, 11, 12 et 12½ dans le 7ième rang du Township de Clifton contenant 550 acres de terre dont 50 acres sont en partie défrichés, le reste était bien boisé et situé à la jonction de "Pope Brook" et de la Rivière Salmon. Il y a un bon moulin à scie sur la propriété et une machine pour faire le bardeau. Il y a beaucoup de bois de service sur ces lots et un bon marché pour le bois; de plus une maison confortable et une grange neuve 30x40 et autres bâtiments.

Le grand chemin d'Auckland à Compton passera devant le moulin.

C'est une bonne chance pour toute personne désirant s'engager dans le commerce de bois ou de marchandises ou désirant cultiver.

Termes avantageux,

S'adresser à

A. G. WOODWARD,

19 avril.

Sherbrooke.