TAI HON KONG BO LTD.

THE CHINESE TIMES

PUBLISHED DAILY EXCEPT SUNDAY, AT

443-445 CARRALL STREET VANCOUVER, B. C.

olume 25, No. 37
Twelve Six-column Pages
39.75 Per Year

TERED AT THE POST OFFICE AT VANCOUVER B. C. AS SECOND CLASS MATTER

Phone Seymour 7092 (WEDNESDAY.) Jan. 9 1924 P. O. Box 260

價目表

本報價目本埠派到每月收銀七毫五若派不到貼郵票寄上每月收銀壹元英屬各埠及美國每年收英金九元七毫五半年五元三個月二元七五一月一元中國外埠每年收英金十五元除禮拜日外每張日呈閱無論取閱久暫報資均先應交清定閱恕不奉呈

本報司理部啓

大漢公報

中華民國十三年正月九號

夏曆歲次癸亥年十二月五日

甘卷（星期叁）甘號

本館論說

中國統一問題（明義）

今年之中國。有如何之環境乎。今年之中國政局。有如何之變化乎。吾人對於中國之時局。有如何之感想乎。閱一年則氣運有變遷。閱一年則人事亦有變遷。以氣運而言。中國每屆甲子之年。國家隆盛。四境太平。人民安居樂業。証諸往代。均有歷史之可攷。事跡之明徵。今年歲星一易。甲子又逢。此氣運之變遷。而人事亦隨之以變遷。將來中國之時局。當必有一重大之變化。亦必有一番之新希望。天運否極而泰來。人心厭亂而思治。雖大運奧渺難言。而揆諸現在之人心。可以觀察中國之時局。凡一國之治亂。視人心爲轉移。人心所趨。則大業可成。人心已離。則大勢亦去。質言之。人心爲撥亂返治之樞紐也。今日中國之人心。從消極而言。曰厭內亂。從積極而言。曰望統一。吾人之觀察時事。當注意統一問題

中國爲共和國。亦爲統一國。任何方面之分據。任何軍閥之搗亂。任何時期之紛擾。終應趨歸於統一。非統一則內亂無以息。亦非統一則對外無可言。今日之統一問題。爲令全國人心之趨向。亦爲最大多數國民之主張。出凡具國人愛國心。稍明中外大勢者。莫不希望中國之統一。顧何以今日之中國。內亂仍未止息。統一之時期仍未實現。由於近數年來之政局糾紛。一班官僚政客軍閥。日從事於搗亂大局。爲爭地盤而起。爲爭權利而起。遂不惜以國家爲孤注之一擲。亦不惜以地方人民之生命財產。爲供逞兵作亂之犧牲。由是造成中國之內亂。至今日而其禍不息。自南北分爭以來。南與南爭。北與北爭。甲省與乙省爭。乙省與丙省爭。甚而至一省一縣。亦有亂軍之爭。加以兵隊之殘暴。盜賊之劫掠。地方糜爛。民不聊生。國人之苦亂久矣。內亂一日不止。國家一日不寧。然內亂何以止。曰統一。國家何以寧。亦曰統一。

近來國內人士。鑒於內亂之禍。外患之險惡。於是有統一之運動。所謂統一者。卽關係中央與各省問題。共和政體之國。必有統治之中央政府。亦必有分治之省政府。中央之命令及權力。施行於各省。各省服從中央之威令。以治理其地方。斯謂之統一國。國家有統一之權。中央有統治各省之能力。而後中央與各省支配政權。無爭奪分裂之禍。而內亂從此息矣。今日之中國。名爲共和

▲至德堂聯衛實業公司通告

啓者本公司日前公推周寶山蔡錦棠吳澤光三君爲遊埠招股專員茲因雨雪紛飛寒氣逼人且新舊歷年關在即各人有事待辦無暇兼顧暫行停止遊埠待遲二三月再議定期出發爲此特行登報通告各昆仲週知此佈

北京酒樓

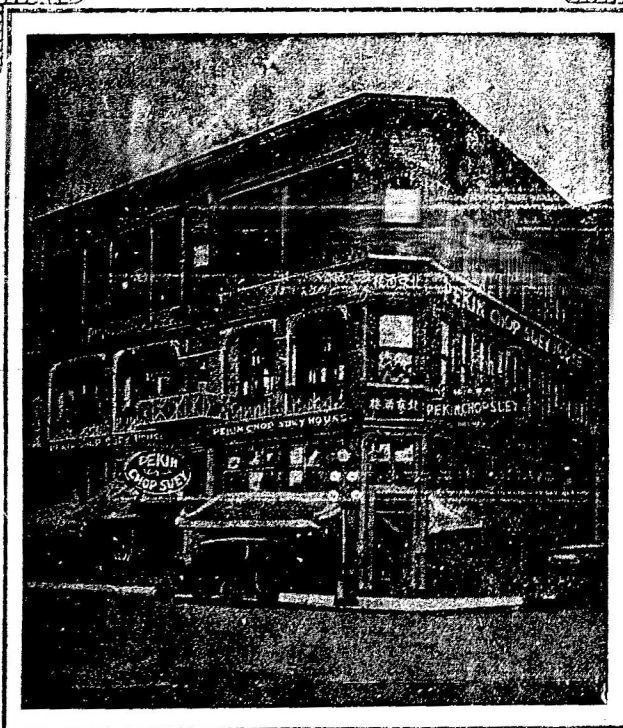

英屬加拿大雲高華埠

門牌第五號 屹打街西

電話詩毛七六三四

PEKIN CHOP SUEY

5 PENDER ST. W. VANCOUVER B. C.

詩正亞輪船公司

本公司各船

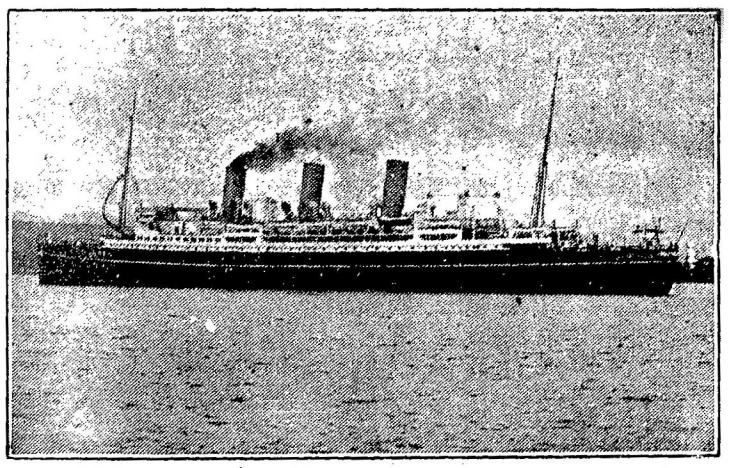

拾四日到上海

拾陸日到香港

不往小呂宋

▲特別佈告

本公司各船到上海時。特備小輪。以應華友登岸。遊覽地方之用。謹此奉告。請爲傳佈

由雲高華啟行日期

艙脚旋唐注意

澳大利皇后 二月七號

俄國皇后 正月十七日

亞洲皇后 三月六日

東亞客務總司理司徒旋佈

司徒旋通信住址

SETO MORE
Asiatic Passenger Agent.
Canadian Pacific Rly.
VANCOUVER, B. C.

客務總司理火士打

J. J. FORSTER
General Agent
Ocean Traffic
VANCOUVER, B. C.

雲高華埠 萬源昌

新辦到大幫

金英芳水仙花
各等生晒枝干
男女顧繡絲巾
各等電光炮竹
八花靚麻雀牌
中國正皮急袋
冬節送禮佳品
各色雜貨俱全

小店深蒙諸君光顧感激莫名今因冬節之期在卽特將貨價額外從廉批發以副諸君雅意

片打街東壹百二十五號

喊線（詩慶）八六五七

司理 張拳勳 張炳堅 張培炘

MAN YUEN CHONG CO.,
125 Pender St. E. Phone Sey. 8657
Vancouver, B. C.

委路愼雙靴舖

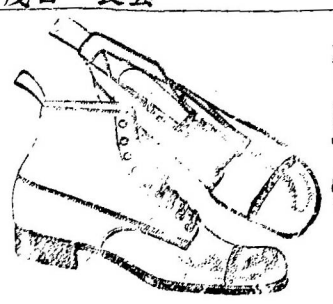

新春夏名靴各式男子靴由四元四毛五起
女子光皮與緞面靴七元五毛另各式靴由五元起請來賜顧

WILSONS SHOE STORE
157 159 Hastings Street West
Near Cambie Street,