TAI HON KONG BO LTD.

THE CHINESE TIMES

PUBLISHED DAILY EXCEPT SUNDAY, AT

443-445 CARRALL STREET VANCOUVER, B. C.

Volume 21, No. 79
Twelve Six-column Pages
$9.75 Per Year

ENTERED AT THE POST OFFIC EAT VANCOUVER B. C. AS SECOND CLASS MATTER

Phone Seymour 7092 (WEDNESDAY. November 22 1922) P. O. Box 260

本報價目表

本報價目本埠派到每月收銀七毫五若派不到貼郵票寄上每月收銀壹元英屬各埠及美國每年收英金九元七毫五半年五元三個月二元七五一月一元中國及外國每年收英金十五元除禮拜日外皆按日呈閱無論取閱久暫報資均先惠空國定閱恕不奉呈

本報司理部啓

中華民國拾一年十壹月廿二

夏歷歲次壬戌年十月初五日

大漢公報

廿叁（星期三）百號

本館譯論

抗爭黃白學生分校意見書

（林普慶譯 伍崇轉述）

美國芝加高賓治文黃氏，呈域多利埠殖民報主筆先生鑒。余現寓美國，實生長於坎拿大。前曾肄業於域多利埠洛比學校。中央小學，及維多利中學校。對於學務情形。早已洞悉一切。故關於近日黃白童分校事宜。不揣愚陋。謹綴蕪辭公佈。藉伸鄙意。并昭公道焉。域埠學務部此次倡議分校之原因。徒藉辭黃白童同班讀書。大碍西童進步云。此等言論。强詞奪理。予竭力反對。夫華童聰慧過人。與之同校。有所資益。今學部飾詞詭卸。殊非公道。謂華童同校。阻碍西童進步。何所據而云然。以吾一己之所知者觀之。白人每阻華人進步。靡論何法設施。必思僭奪他國人權利以爲快。凡未經在域埠西學校讀書。不知其中情節者。姑置勿論。吾今發言鮮辯。自己住域日久。閱歷深信。然後敢言。我華學生求學。專心致志。故每試照績分而計。輒冠其儕。考之各公立學校。方知余言之非謬。我華學生天資穎悟。富於記情。全球人種。罕有倫匹。是西生徒每與華童並座童肄業。獲受莫大之課功利益。且教育部謬稱我學生爲先行起衅。煽動各界。致有今日發生種界及國界問題。推原此次開衅之由。教育部不顧教育本旨。以分別華童讀書相號召。而排華者應聲而起。務達至蔓延全加。推廣於各界而後已。夫教育無分畛域。教育部畫地自囿。何其狹隘如此。余住美國已有六年。此數年中甚爲暢樂。因每年學生絡繹過美。迄今不下千數人。此邦人士。大表歡迎。足跡所至。各埠商會團體代表。亦取同一態度。因有組織中美友誼會之名稱。不特此也。彼我冀希我國內對彼亦如同等待遇。常謂圓顱方趾。同是人類。宜無此疆爾界之可言。從此感情日洽。種界問題。自然無形消滅。不寧唯是。彼之樂與我交。又有一種特別原因。我國學生肄業於美國大學。飽受歐美文化。學成歸國。出其所學。轉而灌輸於我國。故中美兩國間經濟狀況。甚形活動。我將美人如何厚遇。及佽助情形。歸國傳播。使國人互相聯絡感情。從商務上發展。豈不懿哉。美人待我若是其厚。彼今如此薄厚。詎不相形而赧然乎。我國現有數大利益。得自美國科學及經驗而來。我國土地肥沃。美人現已從事種植。凡美商及遊歷者抵境。必受我厚爲

▲雲埠致公堂通告

爲通告事案據本堂收贖實業議案凡屬洪門昆仲除認百子會股份外每名額收實業底銀二元以助本堂股欵凡照章繳納者免收叔父票費爲此特行通告仰我洪門昆仲一體照章繳納維持實業是所切盼

十一年拾月一日 特佈

北京酒樓

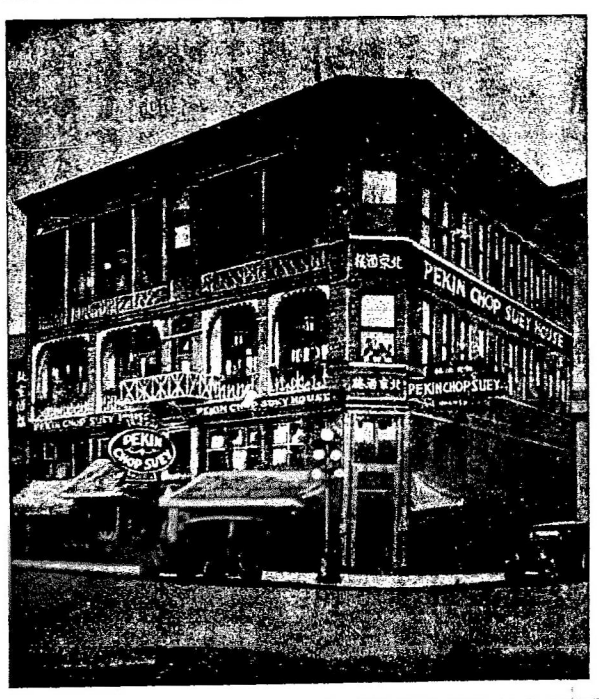

英屬加拿大雲高華埠

片打街西門牌第五號

電話詩毛七六三四

PEKIN CHOP SUEY

5 PENDER ST. W. VANCOUVER B. C.

BANK OF MONTREAL

138 Pender St. E. Vancouver B.C.

滿地可銀行

兼人事務所

中國新穫米

Imperial Grain and Milling Co. Ltd.

339 Railway St. Phones Sey. 526-527

VANCOUVER, B. C.

詩丕亞輪船公司

▲特別通告

爲副華友之雅。本公司特將兩號新船。坎拿大皇后。與澳大利皇后。航程更改。自八月以後。由此往日本上海而直至香港。不復往小呂宋矣。所有各皇后船到上海時。本公司備有小輪。以便華友登岸遊覽地方之用。謹此奉告。請爲傳佈。

價目表	坎拿大皇后	澳大利皇后	戰稅	俄國皇后	亞洲皇后
溫哥巴域多利至香港	一等 二百七十五元	一等 二百七十五元		二等 二百八十八元	二等 二百八十八元
	三等 一百三十五元	三等 一百三十五元		大艙 六十五元	大艙 六十五元

上開價目戰稅另外

由雲高華啟行日期

俄國皇后 拾一月二號

澳大利皇后 十一月廿二號

亞洲皇后 十一月三十日

坎拿大皇后 拾二月廿四日

東亞客務總司理司徒旄謹佈

司徒旄通信住址

SETO MORE
Asiatic Passenger Agent.
Canadian Pacific Rly.
VANCOUVER, B. C.

客務總司理火士打

J. J. FORSTER
General Agent
Ocean Traffic
VANCOUVER, B. C.

雙靴舖 委路慎

▲新到新式靴

現辦到男女小孩各欵新式冬天名靴

美觀合脚價極相宜希爲賜顧

WILSONS SHOE STORE
157 159 Hastings Street West
Near Cambie Street,

本公司自中國購來絲苗萱粘柏靈米價格極廉所購之米必擇新稻最上等而後買如蒙光顧請由電話通知定委經紀人踵門調見或函賜并銀單擲下定然如命妥當

奄丕路米偶啟