LE REPOS DES FATIGUES

Vous qui êtes fatigués, insouciants, sans espérances, qui souffrez, reprenez courage. Si vous supportez des douleurs indicibles et si vous redoutez même la mort, soyez sans inquiétude. Cette préparation presque miraculeuse connue aux Etats-Unis comme Kidney Wort a maintenant atteint le Canada et est souveraine pour la guérison de toutes les maladies des reins et de toutes les affections du foie. Essayez-la sans délai.

PETITE GAZETTE

Chez M. Laurent Duhamel vous trouverez un assortiment de viandes fraiches de toutes sortes au quartier et à la livre, livrées à domicile, M. Duhamel remercie ses nombreuses pratiques et le public en général de l'encouragement qu'on lui a accordé jusqu'à ce jour. Une visite est respectueusement sollicitée

Sirop des Enfants du Dr Goderre—Le seul sirop calmant reconnu par la profession médicale. Prix 25c. la bouteille. En vente chez C. O. Dacier et H. F. MacCarty, Ottawa.

La Sprucine—La sprucine comme remède pour la toux n'a pas d'égale. Elle est entièrement différente d'aucune autre espèce de composée de gomme d'épinette, que l'on vante tant aujourd'hui. Ne vous trompez pas en demandant la sprucine, elle est mise en bouteilles rondes, et chaque étiquette, circulaire et enveloppe porte la marque de commerce.

En vente chez H. F. MacCarty et C. O. Dacier, Ottawa.

—Si vous souffrez des affectations billieuses, maux de tête ou indigestion, employez les *Pillules de Noix Longues* de McGale. Prix 25c. la boite. En vente chez C O Dacier, et H F MacCarty Ottawa.

UN DEMANDE un agent resident dans chaque village, ville et cité du Canada, aussi quelques voyageurs de commerce pour vendre nos nouvelles machines à air à gaz, pour fabriquer l'air à gaz, 50 pour cent moins cher que le gaz de charbon, et tout aussi bon. Ni feu ni pouvoir ne sont requis. Faites dans toutes les dimensions depuis 15 à 1000 bruleurs, pour demeure privées, magasins, hôtels, fabriques, moulins, rues, mines, etc. Adresse: "The Canadian Air Gas Machine Manufacturing Co., 115 rue Saint-François Xavier, Montréal, P. Q."
9 oct 1a

Chemin de Fer Canadien du Pacifique

DIVISION DE L'EST ET D'ONTARIO

L'ANCIENNE LIGNE TOUJOURS EN AVANT

LIGNE COURTE
ENTRE
OTTAWA ET MONTREAL

Arrangements d'ete commençant Lundi, 27 Juillet 1885

TABLEAU DES HRS.	Express Direct.	Express local.	Express local.	Express du soir.
	a.m.	a.m.	p.m.	p.m.
Laisse Ottawa....	4 48	8 20	4 25	5 32
	a.m	p.m.	p.m.	p.m.
Arr. à Montréal...	8 18	12 35	8 30	9 00
	a.m	a.m.	p.m.	p.m.
Laisse Montréal..	9 00	7 15	6 00	8 00
	p.m.	a.m.	p.m.	p.m.
Arrive à Ottawa.	12 23	11 25	10 15	11 30

D'ELEGANTS CHARS PALAIS sont attachés aux trains de vitesse entre Ottawa et Montréal.

Connections à Montréal avec les trains de chemins de fer pour Québec, Halifax, Saint-Jean, Boston, et tous les points de la Nouvelle-Angleterre.

La nouvelle ligne entre Ottawa, Toronto et l'Ouest, ouverte le 11 août 1884:
L'Express du jour quitte Ottawa à 12.35 pm
" " Arr. à Toronto à 9.45 pm
" du soir quitte Ottawa à 11.40 pm
" " Arr. à Toronto à 8.30 am
" du jour quitte Toronto à 8.25 am
" " Arr. à Ottawa à 5.25 pm
" du soir quitte Toronto à 8.00 pm
" " Arr. à Ottawa à 4.38 am

Chars palais élégants sur les trains du du jour. Chars dortoirs somptueux sur les trains du soir.

Connections à Smith's Fall pour Brockville et le chemin de fer du Grand Tronc; aussi pour le chemin de fer Utica and Black River et ses nombreuses connections pour le sud et l'est.

Connections à Toronto pour tous les points à l'ouest, sud-ouest et nord-ouest.

Pour les billets, le prix du passage, les siéges dans le char-salon, la table du départ des trains pour le haut de l'Ottawa et tous les autres stations locales et autres informations concernant les passagers s'adresser au bureau des billets.

42 RUE SPARKS

D. McNICOLL
Agent général des passagers.
W. WHYTE
Surintendant-général
W. C. VANHORNE,
Vice-Président.

AVIS

Toutes perrsonnes desirant transférer leurs polices d'assurance de l'Association de Prévoyance Mutuelle du Canada à l'Association du Fonds de Revenu Mutuelle sur la vie, de New-York, le peuvent faire en faisant application à M. F. D. Z. Naubert, agent, No. 28 rue Rideau, où on leur fournira tous les renseignements voulus.

Tels transferts s'accomplissent sans frais extras.

DIAMOND DYES

Partout on reclame à grands cris le Dyamond Dyes, ce merveilleux remède qui fascine et subjugue le monde, éblouissant tous les yeux.

PERDU

Vendredi soir, dans les environs du No. 276, rue Clarence, un petit chien (Fox Terrier) tout blanc et à queue courte. Toute personne qui le remettra ou fournira des informations à son sujet au numéro susdit recevra $5 de récompense, et on poursuivra quiconque le gardera en sa possession après le présent avis.

L'OCTROI DES TERRES

ACCORDÉ AU

CHEMIN DE FER DU

Pacifique Canadien

CONSISTE EN

Superbes Prairies à Blé et Terres à Paturages au Manitoba et dans les Territoires du Nord-Ouest.

Terres à bas prix, à proximité du chemin de fer, particulièrement propres à la culture des PRODUITS MELANGES DE LA FERME. Elevage des bestiaux, produits laitiers, etc. On peut acheter une terre

Avec ou sans conditions de Culture, selon le désir du colon. Les prix varient de $2.50 l'acre en montant, avec des conditions exigeant la culture et sans conditions de culture ou d'etablissement, à prix faciles, basés sur une inspection minutieuse des examinateurs de la Compagnie.

Si la vente est faite avec condition de culture, **UN RABAIS** de la moitié du prix d'achat est alloué sur la portion de terrain cultivé.

Termes de Paiement:

Les paiements peuvent être faits en plein au temps de l'achat, ou en six paiements annuels, avec inférêt. Des Débentures de Terres peuvent être obtenues à la Banque de Montréal ou à aucune de ses succursales, lesquelles seront acceptées à 10 pour cent de prime sur leur pleine valeur, avec intérêt accru, en paiement des terres.

On peut se procurer des Pamphlets, Mappes, Guides, etc., en s'adressant au soussigné ou à John H. McTavish, Commissaire des Terres, à Winnipeg, à qui toutes communications relatives aux prix, conditions de vente, descriptions des terres, etc., devront être adressées.

Par ordre du bureau
CHARLES DRINKWATER,
13 mars 1885—1a Secrétaire.

J. B. ARIAL,

PEINTRE,
DÉCORATEUR,
TAPISSIER
ET VITRIER,

MARCHAND DE
PEINTURE
ET DE VITRES,

526 RUE SUSSEX
OTTAWA

M. ARIAL se charge de toute commande dans sa ligne d'affaires; il surveille lui-même toutes les opérations de sa boutique, et ses prix sont raisonnables.

Les propriétaires trouveront un grand avantage en le favorisant de leurs commandes
17 mars 1883 1a

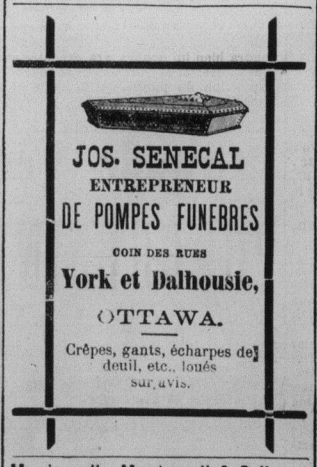

Macdougall, Macdougall & Beltcourt

AVOCATS, PROCUREURS,

Agents pour les affaires de la Cour Suprême, le Parlement, et des Départements du Canada, &c.

"Scottish Ontario Chambers" coin des rues Sparks et Elgin, Ottawa.

HON. WM. MACDOUGALL, C. R.
FRANK M. MACDOUGALL.
N. A. BELCOURT, L.L. M.

N. B.—Mr. Belcourt, membre du Barreau d'Ontario et de celui de Québec, s'occupera aussi des affaires requérant son attention cette dernière Province.

Nouvelle Annonce

Le soussigné remercie ses nombreuses pratiques, pour l'encouragement libéral qu'elles n'ont cessé de lui accorder depuis qu'il est dans le commerce. Aujourd'hui il a le plaisir de les informer qu'il vient de recevoir

10,000 pièces de Tapisserie Chinoise

Nouvellement importée, avec aussi un lot de patrons fleuris pour chassis. Papier vert de 36 x 42 pouces. Papier doré et argenté. Livres de Messe Anglais et Français, et une foule d'autres articles religieux, pour école, trop longs à énumérer ici.

Venant également d'être reçu un assortiment complet de CHAPEAUX du PRINTEMPS et de L'ETE, à très bas prix.

Verreries, Bijouteries, etc., de premier choix; Vaisselle anglaise, à très bon marché.

On continue comme ci-devant à repasser, teindre et repasser toutes sortes de fourrures, à des prix modérés.

EDOUARD THEREAU,
290 Rue DALHOUSIE.
21 Nov. '84

Pilules de Noix Longues Composées

De McGALE
Recouvertes de sucre.

Pour la guérison certaine de toutes les affections bilieuses, torpeur du foie, maux de tête, indigestions étourdissements et de toutes les malaises causés par le mauvais fonctionnement de l'estomac.

Ces pilules sont certainement recommandées comme étant un des plus sûrs et des plus efficaces remèdes contre les maladies plus haut mentionnées. Elles ne contiennent pas de mercure ni aucune de ses préparations. Tout en étant un puissant purgatif, pouvant être administré dans n'importe quel cas, elles ne contiennent aucune de ces substances délétères qui pourraient les rendre préjudiciables à la santé des enfants ou des personnes âgées. Les PILULES DE NOIX LONGUES COMPOSÉES, DE McGALE, sont préparées avec soin, avec un extrait concentré, tiré de la noix longue et combiné avec d'autres principes végétaux, de manière à les placer au premier rang parmi toutes les pilules stomachiques jusqu'à présent offertes au public.

B. E. McGALE, Chimiste,
Montréal
1883 1a

FETES! FETES! FETES!

MAGASIN DE GROS.

CHAMPAGNE! VINS RECHERCHÉS CIGARES!

Un assortiment complet de liqueurs choisies et cigares, vient d'être reçu au numéro 450, rue Sussex, à l'entrepôt W. O. McKay.

Liqueurs françaises et italiennes, Barton et Gastier, St. Julien, Sauterne, Brisson, Ayala, Chateau-d'ay, J. H. Mumm, Chartreuse, Kummel, Benédictine, Curacao, Moraskno, Vertmouth, Torino, Eau-de-Vie, Gin, en fute et en caisse.

CIGARES de qualités variées, importés et Canadiens.

Ordres promptemet exécutés, effets livrés à domicile.

NO. 450, RUE SUSSEX

W. O. McKAY,

Propriétaire.
Ottawa, 5 Déc. 1884 1an

FUMEZ LES CIGARES CABLE ET EL PADRE

MANUFACTURÉS PAR

S. DAVIS & FILS

MONTREAL.

3 déc. 1 an.

Bureau d'Agent d'Immeuble

—DE—

MACDONALD

NO 9 RUE ELGIN.
ÉTABLI 1884.

A. B. MACDONALD,
Encanteur de la Reine,
RESIDENCE.....253 RUE NICHOLA

VALIN & ADAM,

Avocats et Notaires Publics.
ARGENT A PRETER.

BUREAU: **25 rue Sparks,** vis-à-vis l'Hotel Russell.

J. A. VALIN, A. A. ADAM.

M. Adam, membre du barreau de Québec, s'occupera aussi des affaires requérant son attention dans cette province.
28 février 1885 1an

L. A. Oliiver

AVOCAT.

Bureau.—Encoignure des rues Rideau et Sussex, Block d'Egleson, Ottawa, Ont.
ARGENT A PRETER
Ottawa, 3 janvier 1883.

J. L. N. GUINDON, L. L. B.

AVOCAT
124 Rue PRINCIPALE, Hull
—ET—
45 Rue MURRAY, Ottawa
Ottawa, 20 nov. 1884 1 an

E. G. LAVERDURE

MAGASIN GÉNERAL DE

FERRONNERIE

Vous trouverez chez moi tout ce qu'il faut dans cette ligne

Outils, Clous, Câble, Chaine, Etc.

Peintures, Huiles, Vernis, Vitres, Mastic Etc.

Comme par le passé un assortiment complet de

QUINCAILLERIE.
69 & 71 Rue WILLIAM

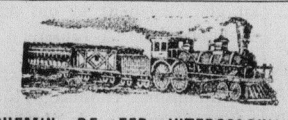

CHEMIN DE FER INTERCOLONIAL

La route directe pour se rendre de l'Ouest à tous les points du Nouveau-Brunswick, de la Nouvelle-Ecosse, de l'Ile du Prince Edouard, du Cap-Breton et de Terreneuve.

Toutes les places de bains, les stations de pêche et les lieux d'amusements les plus populaires du Canada se trouvent échelonnés sur cette route.

Des chars palais laissent Montréal les lundi, mercredi et vendredi pour Halifax, et les mardi, jeudi et samedi pour St Jean, N. B., sans interruption

Les trains de l'Intercolonial connectent d'une manière constante à la Pointe Lévis avec le chemin de fer du Grand Tronc et les vapeurs de la compagnie de Navigation du Richelieu, en destination de Montréal, et à Levis avec le chemin de fer du Nord.

D'élégants chars palais gréés de buffets et des chars-tabagies circulent sur toute la ligne.

Il existe des restaurants de première classe à des distances raisonnables.

Importateurs et Exportateurs

Trouveront avantageux de se servir de cette route, vu qu'elle est la plus rapide et que ses taux de transport sont aussi bas que ceux de toute autre ligne.

Le trafic direct est expédié par des convois rapides spéciaux, et l'expérience a prouvé que la route de l'Intercolonial est la plus rapide pour le fret d'Europe, venant ou en destination des divers points du Canada et des Etats de l'Ouest.

On peut obtenir des billets et aussi tous les renseignements désirables sur la route, les taux de passager ou de fret en s'adressant à

E. KING, Agent de billets,
No. 15, rue Elgin, Ottawa.
ROBERT B. MOODIE,
Agent pour les passagers et le fret de l'Ouest, 93 bloc Rossin, rue York, Toronto.
D. POTTINGER,
Surintendant général
Bureau du chemin de fer,
Moncton, N. B., 26 Mai 1885

Sirop des Enfants du Dr Goderre

Ce sirop est préparée avec l'approbation des professeurs de l'Ecole de Médecine et de Chirurgie de Montréal, Faculté de Médecine de l'Université du Collège Victoria.

Le sirop des enfants est supérieur à toutes les préparations calmantes offertes aux mères de famille pour conserver la santé de leurs enfants; il peut être donné avec la plus grande confiance aux enfants dans les cas suivants: Colique. Diarrhée, Dyssenterie, Dentition douloureuse, insomnie, Toux, Rhume, Coqueluche, etc.

Demandez le SIROP DU DR GODERRE et n'en achetez point d'autre.

En vente par tout le Canada et les Etats Unis

PRIX, 25 Cts. LA BOUTEILLE,
Seul propriétaire,
B. E. McGALE, Chimiste.
Montréal
1883 1a

SPRUCINE

Une des meilleures préparations offertes jusqu'ici au public, pour le soulagement immédiat et la guérison de la Toux, du Rhume, de la Bronchite, de l'Enrouement, de la Croupe et de toutes les maladies de la Gorge et des Poumons.

A vendre partout à 25 et 50c la bouteille.

B. E. McGALE, Chimiste
Montréal

AMELIORATIONS LOCALES

TROTTOIRS

Dans le Quartier Ottawa, en la Cite d'Ottawa.

AVIS est par le présent donné que le Conseil de ville d'Ottawa va passer, conformément aux provisions de l'Acte Municipal Consolidé, des règlements pour la construction de trottoirs transversaux de madrier de trois pouces et larges de 8 pieds dans les diverses rues ci-après désignées:—

Du côté nord de la rue Water entre les rues King et Cumberland.
Du côté sud " " " "
Du côté nord de la rue de l'Eglise entre " "
Du côté sud " " " "
Du côté est de la rue King entre les rues de l'Eglise et St. André.
Du côté nord de la rue St André, entre les rues Sussex et King.
Du côté sud " " " "
Du côté sud de la rue Carthcart, entre les rues Sussex et Dalhousie.
Du côté nord de la rue Bolton, " " "
Du côté ouest de la rue Sussex, entre les rues St Patrice et Bolton.
Du côté ouest de la rue Sussex, entre la rue McTaggart et la Rivière Rideau.
Du côté est de la rue Sussex, entre les rues St Patrice et Redpath.
Du côté sud de la rue Botellier, entre les rues Sussex et Dalhousie.
Du côté ouest de la rue Dalhousie, entre les rues St Patrice et McTaggart.
Du côté est de la rue Cumberland, entre les rues St Patrice et Redpath.
Du côté ouest de la rue Cumberland, entre les rues St Patrice et Sussex.

Le coût d'un trottoir de 2 pouces d'épaisseur, de 40 pouces de largeur et les frais de remplissage qui s'en suivent seront supportés par la corporation dans chaque cas. Les dits règlements pourvoierent aussi à répartir et prélever le coût de ces travaux sur la propriété réelle qui doit en bénéficier, à condition cependant que la majorité des propriétaires de tels biens-fonds représentant au moins la moitié de leur valeur totale, ne présentent des requêtes contre telle répartition au Conseil de-Ville d'Ottawa dans l'intervalle d'un mois à compter de la dernière publication de cet avis, soit du 21ème jour d'Août, A. D. 1885.

Ottawa, 7 Août 1885. W. P. LETT, Greffier de la Cité.

Amelorations Locales

CONSTRUCTION d'égouts à tuyaux en glaise vitrifiés dans les rues sous-mentionnées, dans le quartier Ottawa, en la ville d'Ottawa.

Avis est par le présent donné que le Conseil-de-Ville d'Ottawa va passer, conformément aux provisions de l'Acte Municipal Consolidé, des règlements pour la construction d'égouts à tuyaux en glaise vitrifiés, ayant les dimensions suivantes et dans les rues ci-après désignées:

Dans la rue Bolton, entre les rues Sussex et Dalhousie, 200 verges linéales de tuyaux de 12 pouces, à l'ouest de la rue Dalhousie.

Dans la rue Bolton, 150 verges linéales de tuyaux de 9 pouces, à l'ouest de celui 12 pouces, jusqu'à la rue Sussex.

Les dits règlements pourvoieront aussi à répartir et prélever le coût de ces travaux sur la propriété réelle qui doit en bénéficier, à condition cependant que la majorité des propriétaires de tels biens-fonds, représentant au moins la moitié de leur valeur totale, ne présentent des requêtes contre telles répartitions au Conseil-de-Ville d'Ottawa dans l'intervalle d'un mois à compter de la dernière publication de cet avis, soit du 21 Août, A.D. 1885.

Ottawa, 7 août 1885.

W. P. LETT, Greffier de la Cité.

AMELIORATIONS LOCALES

TROTTOIRS

Dans le Quartier Ottawa, en la Cite d'Ottawa

Avis est par le présent donné que le Conseil-de-Ville d'Ottawa va passer, conformément aux provisions de l'Acte Municipal Consolidé, des règlements pour la construction de trottoirs ayant les dimensions suivantes et dans les rues ci-après désignées:

Entre les rues Sussex et Dalhousie.
Du côté Nord de la rue Water, transversal, 3 pouces, 8 pieds.
Du côté Sud de la rue Water, transversal, 3 pouces, 8 pieds.

Le coût d'un trottoir de 2 pouces d'épaisseur et de 40 pouces de largeur et les frais de remplissage qui s'en suivent seront supportés par la Corporation dans chaque cas. Les dits règlements pourvoieront aussi à répartir et prélever le coût de ces travaux sur la propriété réelle qui doit en bénéficier, à condition cependant que la majorité des propriétaires de tels biens-fonds, représentant au moins la moitié de leur valeur totale, ne présentent des requêtes contre telle répartition au Conseil-de-Ville d'Ottawa dans l'intervalle d'un mois à compter de la dernière publication de cet avis, soit du onze Août, A. D 1885.

Ottawa, 28 juillet 1885. W. P. LETT, Greffier de la Cité.

AMELIORATIONS LOCALES

CONSTRUCTION d'égouts à tuyaux en glaise vitrifiés, dans les rues sous-mentionnées, dans le quartier By, en la ville d'Ottawa.

Avis est par le présent donné que le Conseil-de-Ville d'Ottawa va passer, conformément aux provisions de l'Acte Municipal Consolidé, des règlements pour la construction d'égouts à tuyaux en glaise vitrifiés ayant les dimensions suivantes et dans les rues ci-après désignées:—

Dans la rue York, de l'égoût principal à la rue William, tuyaux de 24 pouces.
Dans la rue York, de la rue William à la rue Sussex, tuyaux de 18 pouces.
Dans la rue Sussex, de la rue George à la rue Clarence, tuyaux de 15 pouces.
Dans la rue Sussex, de la rue Clarence à la rue St Patrice, tuyaux de 15 pouces.
Dans la rue Sussex, de la rue George à la rue Rideau, tuyaux de 12 pouces.

Les dits règlements pourvoieront aussi à répartir et à prelever le coût de ces travaux sur la propriété réelle qui doit en bénéficier, à condition cependant que la majorité des propriétaires de tels biens-fonds, représentant au moins la moitié de leur valeur totale, ne présentent des requêtes contre telle répartition au Conseil-de-Ville d'Ottawa dans l'intervalle d'un mois à compteur de la dernière publication de cet avis, soit du onze Août A. D. 1885.

Ottawa, 28 juillet, 1885.

W. P. LETT, greffier de la Cité.

CHAPEAUX DE SOIE

Chapeaux en Feutre,
Chapeaux en Paille,
Casquettes, Calottes,

Et autres articles d'utilité pour hommes et enfants.

Ouvrages en ecorce très variés

H. L. COTE

128, Rue Rideau.

Toiles POUR Fenêtres

Nous venons de recevoir le plus bel assortiment de toiles peintes et dorees pour fenetres qui ait jamais ete importe en Canada

JACOB ERRATT

MAGASIN PALAIS DE MEUBLES
38 RUE RIDEAU.

N. B.—Voyez les échantillons de ces toiles dans ma vitrine.

Après l'inventaire fait de notre stock nous avons décidé d'offrir nos marchandises à des réductions de prix spéciaux, pour ARGENT COMPTANT.

N.B.—Nous garantissons que toutes ces marchandises valent les prix fixés. Pas de déception.

HARRIS, CAMPBELL & Co.,
RUE O'CONNOR.
4 décembre 1884 1an

Photographies

GRANDE REDUCTION
POUR
UN MOIS SEULEMENT
Photographies grandeur
CABINET
$2.00 par Doz.
CHEZ
Dorion & Delorme
140 Rue Sparks et 569 Rue Sussex,
Coin de la rue Rideau.
OTTAWA.
18 Oct. 1884 1a.