La population est de 833 âmes. La valeur de la propriété imposable est de $162,800. Le nombre d'acres de terre en valeur est de 16,460. Les terres sont excellentes.

La paroisse possède une église, quatre écoles fréquentées par 215 enfants, une fromagerie, cinq magasins, trois moulins à scie, etc. On demande des colons, un médecin, un notaire, un boulanger et un peintre. Quelques terres sont à vendre.

**SAINT - WILBROD.** — (Bureau de poste "Hébertville Station"). La paroisse est comprise dans le canton Labarre ; elle est située sur le chemin de fer Québec et Lac Saint-Jean. La paroisse de Saint-Wilbrod a été érigée canoniquement le 28 mars 1911 et civilement le 15 septembre 1911. C'est un détachement de la paroisse de Notre-Dame-d'Hébertville.

La population est de 629 âmes. La plupart des terres sont en valeur. La valeur de la propriété imposable est de $220,000. Le nombre d'acres de terre évalués est de 810 ; ces chiffres sont pour le village seulement.

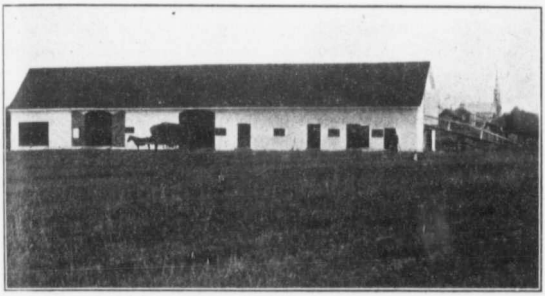

Une ferme près du village de Saint-Gédéon, comté du Lac Saint-Jean.

Cette jeune paroisse possède une église construite en 1907, quatre écoles fréquentées par 176 élèves, une dizaine de magasins, un abattoir, deux fromageries, etc., et des hommes de profession et de métier.

On demande l'établissement d'une manufacture de portes et de châssis. Plusieurs colons agriculteurs pourraient s'y établir.

## IV.

## COMMENT DEVENIR PROPRIETAIRE.

**LE CHOIX D'UN LOT.** — C'est pour le colon prévoyant une affaire de première importance. Le colon devra étudier ses goûts, ses aptitudes et le genre de culture qu'il prétend adopter.

Il devra aussi consulter de préférence l'agent des terres ou le curé, personnes bien au fait de la situation des lieux et du genre d'épreuves et de labeurs que doit subir tout colon défricheur.